

Holzindustrie

Schweiz

2023



 SWISS KRONO

Neu

BE. VELVET

Die edelmatte Antifingerprint-Oberfläche

8 DECORE

Formatvorteil

2800 × 2070 × 19 mm

*Beidseitig
belegt*



swisskrono.com/ch/bevelvet



Verlag Garzetti & Staiger

www.holzkatalog.ch
www.industriekataloge.ch



2023
**KOCH
DAYS**

Warum geht
Schreiner Diego
an die

KOCH DAYS

Finden Sie heraus weshalb
auf [KOCHDAYS.CH](https://www.kochdays.ch)



Inserentenverzeichnis

Anzeigenseite

	☎	Fax	▼
Ackutech AG, Lettenstr. 2, 6343 Rotkreuz	041 784 20 00	041 784 20 09	75
Adler Lack AG, Etzelstr. 5, 8856 Tuggen	055 465 21 21	055 465 21 29	97
Allchemet AG, Emmenweidstr. 58, 6020 Emmenbrücke	041 209 65 00	041 209 65 65	161
Amagosa AG, Rorschacherstr. 87, 9402 Mörschwil	071 388 14 40	071 388 14 41	36
Anderhalden AG, Kernserstr. 6, 6056 Kägiswil	041 660 85 85	041 660 83 20	46
Anwander Vertriebs GmbH, Am Linthli 2, 8752 Näfels	044 730 40 50	055 493 10 15	100
Argolite AG, Ettiswilerstr. 48, 6130 Willisau	041 972 61 11	041 972 61 10	33
Bard AG, Dammstr. 56, 4142 Münchenstein	061 416 90 00	061 416 90 10	25, 156
Becker AG, Pfadackerstr. 10, 8957 Spreitenbach	058 590 18 18		134, 172
Bieri Werner AG, Kreuzlingerstr. 79, 8590 Romanshorn	071 466 09 90	071 466 09 99	98
Bigler AG, Oeleweg 7, 3250 Lyss	032 384 15 32	032 384 79 74	102
Böhme AG, Stationsstr. 37, 3097 Liebefeld	031 971 11 63		99

SWISS KRONO – Schweizer Qualität aus Schweizer Holz

Die SWISS KRONO AG ist einer der führenden internationalen Anbieter und der einzige Schweizer Hersteller von dekorativen Holzwerkstoffen für den Innenausbau, Möbel- und Ladenbau sowie von Laminatfußböden. Der Schweizer Standort ist das Mutterwerk der international tätigen SWISS KRONO Group und feierte 2021 sein 55-jähriges Firmenjubiläum. Aus dem Herzen der Schweiz exportiert die SWISS KRONO AG ihre nachhaltigen Qualitätsprodukte in über 90 Länder.



BE.VELVET – Die edelmatte Antifingerprint-Oberfläche

BE.VELVET ist die edelmatte Antifingerprint-Oberfläche für Möbel aller Art. Ob Kinderhände oder nach dem Fingerfood – BE.VELVET ist nicht nur resistent gegen Abdrücke, sondern auch antibakteriell, widerstandsfähig gegen Kratzer und damit ideal geeignet für stark frequentierte Oberflächen, wie z. B. Küchenfronten. BE.VELVET fühlt sich zudem warm und soft an, reflektiert kein Licht und ist damit super matt.

Mehr Informationen zur edelmatten Antifingerprint-Oberfläche finden Sie auf swisskrono.com/ch/bevelvet.

SWISS KRONO AG
Willisauerstrasse 37
6122 Menznau
Telefon 041 494 94 94

chme.info@swisskrono.com
www.swisskrono.com/ch



Verlag Garzetti & Staiger AG

Bühlstrasse 2
8125 Zollikerberg

www.holz katalog.ch

Tel. 044 206 40 70

Fax 044 206 40 71

vgs@industriekataloge.ch

www.industriekataloge.ch

Inserentenverzeichnis

	☎	Fax	Anzeigenseite ▼
Bollinger Furniere AG, Alte Winterthurerstr. 9, 8309 Nürensdorf	044 838 31 08		35
Bosshard-Farben AG, Ifangstr. 97, 8153 Rümlang	044 817 73 73		24, 101
Bott Schweiz AG, Vorhard 2, 5312 Döttingen	056 268 72 72	056 268 72 62	157
Brauchli J. AG, Allmendstr. 4, 6210 Sursee	041 926 09 00	041 926 09 09	124
Brühwiler August AG Säge- und Hobelwerk, Hackenbergstr. 3, 8362 Balterswil	071 973 90 10	071 973 90 20	30
Büwa AG, Dorfstr. 42, 9248 Bichwil	071 955 98 88	071 955 98 80	66
Dahinden Sägewerk AG, Kirchrain 20, 6016 Hellbühl	041 469 70 80	041 469 70 81	23, 102
dormakaba Schweiz AG, Mühlebühlstr. 23, 8620 Wetzikon	0848 85 86 87	044 931 63 85	51, 3. Umschlag
Dynasol GmbH, Thalstr. 49, 4710 Balsthal	062 388 18 00	062 388 18 01	84
ENTLA AG Das Türenwerk im Entlebuch, Russacher 14, 6162 Entlebuch	041 480 14 62	-	45
Fagus Suisse SA, Grand'Rue 21, 2345 Les Breuleux	032 474 45 35		17
Festool Schweiz AG, Moosmattstr. 24, 8953 Dietikon	044 744 27 27		4. Umschlag
Foco Lager- und Fördertechnik AG, Weidenstr. 2, 4147 Aesch	061 756 26 00	061 756 26 56	131, 171
FUCHS AADORF Absaug- und Lufttechnik AG, Kieswerkstr. 4, 8355 Aadorf	052 368 03 03	052 368 03 04	103, 169
Gaulhofer Industrie-Holding GmbH, Am Gewerbegrund 2, A-8124 Übelbach	+43 3125 2822 0		67
Geometra AG, Muhenstr. 11, 5036 Oberentfelden	062 723 42 22	062 723 45 05	149
Geweco-Klebit AG, Im Neuegg 4, 8344 Bäretswil	044 825 08 00	044 825 08 11	68
GEZE Schweiz AG, Zelglimatte 1A, 6260 Reiden	062 285 54 00	062 285 54 01	53
Glutz AG, Segetzstr. 13, 4502 Solothurn	032 625 65 20	032 625 65 35	57, 172
GOMA Matter AG, Klotenerstr. 8, 8153 Rümlang	044 817 00 41	044 817 30 67	82
GYSO AG, Steinackerstr. 34, 8302 Kloten	043 255 55 55	043 255 55 65	89
H&T Raumdesign AG, Rohrerstr. 20, 5000 Aarau	062 835 70 30	062 835 70 01	70
Hanno (Schweiz) AG, Gewerbestr. 10, 4450 Sissach	061 973 86 02	061 973 86 03	31
Hastrag AG, Stachelhofstr. 10, 8854 Siebnen	055 450 24 40	055 450 24 49	78
Hettich FurnTech GmbH & Co. KG, Gerhard-Lüking-Str. 10, D-32602 Vlotho	+49 5733 798-0	+49 5733 798-211	77
HKS Fördertechnik AG, Alti Ruedelfingerstr. 18, 8460 Marthalen	052 305 47 47		130, 146, 150, 166, 169
HM-Spoerri AG, Weieracherstr. 9, 8184 Bachenbülach	044 872 51 00	044 872 51 21	121
Höcker Polytechnik AG, Bölttschi 5, 6023 Rothenburg	041 319 26 00	041 319 26 09	119
Holz Stürm AG, Bleicheweg 7, 9403 Goldach	071 844 99 11	071 844 99 10	19
Homag (Schweiz) AG, Haldenstr. 5, 8181 Höri	044 872 51 51	044 872 51 52	125
HOPPE AG, Via Friedrich Hoppe, 7537 Müstair	081 851 66 00	081 851 66 66	76, 83
Husqvarna Schweiz AG, Industriestr. 10, 5506 Mägenwil	062 887 37 00	062 887 37 11	167
HW-Regale AG, Riedgrabenstr. 10, 8153 Rümlang	044 817 60 50	044 817 34 24	162
HWS AG, Grundstr. 16, 8712 Stäfa	044 926 33 22	044 926 33 32	128

Inserentenverzeichnis

	☎	Fax	Anzeigenseite ▼
I.D. Individual Doors S.A. , Route du Centre 32, 1774 Cousset	026 665 91 91	026 665 91 90	80
Idevo AG, Eptingerstr. 23, 4436 Oberdorf	061 965 93 93		68
JASA AG , Müslistr. 43, 8957 Spreitenbach	044 431 60 70		143
JELD-WEN Schweiz AG, Luzernerstr. 48, 5620 Bremgarten	056 648 99 77		47, 94
Keller Zargen AG , St. Gallerstr. 11, 8353 Elgg	052 368 56 00	052 368 56 50	63
KOCH Group AG, Birgistr. 3, 8304 Wallisellen	044 877 78 79	044 877 78 00	2. Umschlag
Kolb Norm AG, Widenstr. 3, 9464 Rüthi	071 766 18 88	071 766 10 36	170
Krüsi Maschinenbau AG, Hauptstr. 68, 9105 Schönengrund	071 361 10 50		123
Leimholz Haag AG , Ahornstr. 5, 9323 Steinach	071 447 17 17	071 447 17 18	24, 156
Leitz GmbH, Hardstr. 2, 5600 Lenzburg	062 886 39 39	062 886 39 40	127
Leuco AG, Neudorfstr. 69, 9430 St. Margrethen	071 747 80 80	071 747 80 74	129
MABA MASCHINEN G. Riesen GmbH , Sandbuckstr. 26, 8173 Neerach	044 854 80 60	044 854 80 69	130
Mepa Metallhandels-Partner AG, Austr. 40, 9490 Vaduz	+423 23007 30	+423 23007 32	59
merz + benteli ag, Freiburgstr. 616, 3172 Niederwangen	031 980 48 48	031 980 48 49	82
Metabo (Schweiz) AG, Bodenackerstr. 5, 8957 Spreitenbach	056 418 34 34	056 418 34 35	165
Meyer AG, Herdern 10, 6373 Ennetbürgen	041 620 16 57		74
Naturo Flooring AG , Allmendstr. 4, 6210 Sursee	041 926 09 50	041 926 09 51	77
Nettofilter GmbH, Bruggacherstrasse 18, 8117 Fällanden	044 850 01 55	044 850 65 66	107
New Wälti AG, Schützenstr. 20, 8400 Winterthur	052 214 31 61		92, 111
Niemes Dosiertechnik GmbH & Co. KG, Obersülzer Strasse 16, D-67269 Grünstadt	+49 6359 911 98 40	+49 6359 911 98 36	133
OERTLI Werkzeuge AG , Hofstr. 1, 8181 Höri	044 863 75 11	044 863 75 12	132
OHRA Regalanlagen, Rietstr. 3, 8953 Dietikon	044 548 88 80	044 548 88 70	168
OLWO AG, Bollstr. 68, 3076 Worb	031 838 44 44	031 838 44 22	21
Ostermann Schweiz AG, Breitenstr. 16B, 8500 Frauenfeld	052 304 33 00	052 304 33 09	71
PLANTAG Schweiz GmbH , Aurütelistr. 4, 8552 Felben-Wellhausen	052 765 13 92		109
Profix AG, Kanalstr. 23, 4415 Lausen	061 500 20 20	061 500 20 21	80
Rauch AG , Eystr. 46, 3454 Sumiswald	034 431 15 12		10
Rieffel Robert AG, Widenholzstr. 8, 8304 Wallisellen	044 877 33 66		171
Rigips AG, Gewerbepark, 5506 Mägenwil	062 887 44 44		49
Ruepp & Partner AG, Birkenstr. 47, 6343 Rotkreuz	041 798 05 30	041 798 05 31	141
Rupf & Co. AG, Eichstr. 42, 8152 Glattbrugg	044 809 69 69	044 809 69 99	34, 91
Sager AG , Dornhügelstr. 10, 5724 Dürrenäsch	062 767 87 87	062 767 87 80	78
Schadegg AG, Anetswilerstr. 5, 9545 Wängi	052 369 74 74	052 369 74 70	61
Schärfli O. GmbH, Brunnmatt 13, 6264 Pfaffnau	062 756 40 40	062 756 45 45	27
Schätti AG Metallwarenfabrik, Tschachen 2, 8762 Schwanden	055 647 34 11	055 647 34 21	79
Sigrist & Müller AG Holzbearbeitungswerkzeuge, Landstr. 26, 8197 Rafz	043 433 30 80	043 433 30 90	112, 148

Inserentenverzeichnis

	☎	Fax	Anzeigenseite ▼
SORBA EDV AG, Schochengasse 6, 9000 St. Gallen	071 224 00 00		159
Stanley Works (Europe) GmbH, In der Luberzen 42, 8902 Urdorf	044 755 60 70	044 730 70 67	155
Straumann AG, Bruggacherstr. 18, 8117 Fällanden	044 850 01 50	044 850 65 66	106
Strausak H. AG, Hauptstr. 22, 2554 Meinisberg	032 377 22 22	032 377 23 11	131
SWISS KRONO AG, Willisauerstr. 37, 6122 Menznau	041 494 94 94		Titelseite, 29
System Wolf AG, Feffetstr. 18, 9464 Rüthi	071 767 90 30	071 767 90 31	96, 103, 104
Techtronic Industries Switzerland AG, Kirchlindachstr. 25, 3052 Zollikofen	031 911 61 61	031 911 61 47	153
Tecnofil AG, Nordstr. 3, 5722 Gränichen	062 842 20 20	062 842 20 18	95, 110
Teknos AG, Industriestr. 7, 9487 Gamprin-Bendern	+423 375 94 00	+423 375 94 99	82, 104
TOMA HOLZ AG, Gewerbezone 60, 6018 Buttisholz	041 929 69 69	041 929 69 60	25
Torex Handels AG, Durisolstr. 1b, 5612 Villmergen	056 622 49 22	056 622 13 63	18, 126, 150, 166
Türenfabrik Brunegg AG, Kirchstr. 3, 5505 Brunegg	062 887 30 50		65
Uzin Utz Schweiz AG, Ennetbürgerstr. 47, 6374 Buochs	041 624 48 88	041 624 48 89	105
Variotec Schweiz AG, Industriestr. 18, 6252 Dagmersellen	062 748 25 00	062 748 25 01	69
VMS AG, Parkstr. 22, 5012 Schönenwerd	062 849 01 54	062 849 01 55	81
Votteler AG Lackfabrik, Wiler Str. 3, 9536 Schwarzenbach	071 929 52 82	071 929 52 84	93
Wagner International AG, Industriestr. 22, 9450 Altstätten	071 757 22 11	071 757 22 22	151
WEIMA Maschinenbau GmbH, Bustadt 6-10, D-74360 Ilsfeld	+49 7062 95 70-0	+49 7062 95 70-90	163
WEINIG HOLZ-HER Schweiz AG, Industriestr. 19, 6034 Inwil	041 449 90 90		117
werk14 AG, Fabrikstr. 14, 3455 Grünen	034 432 41 11		55, 169
Wipex Werbemittel AG, Mühletalstr. 272, 8201 Schaffhausen	052 630 20 20	052 630 20 21	145
WoodWork AG, Industriestr. 8, 4950 Huttwil	062 959 77 77	062 959 77 78	9, 62, 128
Zafag AG, Erlenstr. 5, 8865 Bülten	055 445 14 40	055 445 13 26	72
ZURAG AG, Industriestr. 6, 6030 Ebikon	041 440 24 24	041 440 27 12	73

Verzeichnis redaktioneller Beiträge

	Seite ▼
Herzlich willkommen in der digitalen Welt des Holzes – der Leimholz Webshop	9
Laubholz ist der Baustoff der Zukunft	17
Sehr wirtschaftlich und natürlich	18
Unter Profis	20
Fortschritt aus Tradition seit 125 Jahren	22
Umbau Raiffeisenbank Basel am Aeschenplatz	25
Sanierung eines 30-jährigen Einfamilienhauses	26
BE.VELVET: Die edelmatte Antifingerprint-Oberfläche	28
Tradition seit 1903	30
Hannoband®-BSB BG1 – Das Brandschutz-Fugendichtband. Witterungsbeständige Feuerwiderstandszeit	31
Anwendungsorientiertes HPL-Material	32
Schweizer Türenkompetenz	46
Eine Gipsplatte veredelt ein Zürcher Patrizierhaus	48
Panikschlösser für Sicherheit aus drei Richtungen	50
Drehtürantrieb Powerturn	52
Espagnoletten – der Fensterverschluss mit Charme	54
Das intelligente digitale Zugangssystem	56
Alu-Profile im Onlineshop	58
Raumakustik	60
Die idealen Rahmenbedingungen für perfekte Türen	62
Partner mit Weitblick	64
Das passende Schloss für jeden Einsatz	66
Innovatives Holzfenster STYRIALINE mit German Design Award	67
«All inclusive» – Türen nach Mass	68
Zuverlässiger Partner für den Schweizer Schreiner	70
Umbau aquacenter Obwalden Kerns	73
TRIGO – der «etwas andere» Waschtisch	74
Innovative Produkte für den Möbelbau	74
eFenstergriff ConnectSense – Behält das Fenster im Blick	76
Leuchten für Arbeitsplatz und Architektur	79
Metallteile massgeschneidert	79
Innovative Befestigungstechnik	80
Wir machen Sie zum Türenprofi	80
eTürbeschlag FingerScan – Finger statt Schlüssel	83
Kompetenz, Qualität und Partnerschaft	89
Qualitätsfarbe aus der Schweiz	90
Wirtschaftlicher arbeiten mit dem neuen Wasserlack	93
Innovativ, kompetent, nachhaltig	95
Lagerraum für wertvolle Energie	96
Der Beschichtungs-Experte rund ums Holz	96
Ein Unternehmen mit Tradition und Zukunft	98
Es ist vollbracht	101

Verzeichnis redaktioneller Beiträge

	Seite ▼
Lacke und Leime	102
Betriebssicherheit Steuerungen	103
Ein Lack für alle Fälle	104
Einfach wieder aufschlagen	104
Farbnebelabsaugung in Spritzräumen	106
Erzielen Sie glänzende Ergebnisse in Lackierkabinen	107
Schadstoffgeprüfte Holzschutzlasur mit Dekorationseffekt	108
Modernste Oberflächenanlage im Ausbildungszentrum	110
Das komplette Werkzeugprogramm für die maschinelle Holzbearbeitung	112
MultiStar Compact Hybridfilter meistert die grossen Aufgaben	118
Über 60 Jahre Generalvertretung und Partnerschaft in der Schweiz	120
Leistungsstarke Bearbeitungsmaschinen für den Holzbau	122
Die Flexibilität auf der ganzen Linie	124
Mit diamantbestückten Schaftfräsern nie wieder ausgerissene Kanten	126
Der neue Onlineshop bei Werkzeugen für die Holzbearbeitung	128
LEUCO Keilzinkenfräser für höchste Güte und lange Standzeit	128
Professioneller Massivholz-Zuschnitt	130
Vertikales CNC-Bearbeitungscenter ENJOY	131
Die universelle CNC-Lösung für fast jede Profilierung	132
Plug & Glue: Durchdachte Technik und einfache Handhabung	133
Massstäbe für die Holzindustrie	134
SATAjet K 1800 spray mix – Höchstdrucklackieren leicht gemacht	142
Persönliche und innovative Werbeartikel	144
BULMOR macht E-Mobilität im Langguttransport zukunftsfähig	146
Eigene Werkstatt – Reparaturen aller Marken	149
Cobra 40-10: Pneumatische Doppelmembranpumpe – auch für UV-, scher-, temperatur- und feuchtigkeitsempfindliche Lacke	150
Technik, Trends und Innovationen	152
Länger, stärker, effizienter: der 18V POWERSTACK™-Akku mit 5 Ah	154
Immer ein Ansprechpartner für Ihre Fahrzeugeinrichtung	156
Mehr Effizienz dank Digitalisierung	158
HECO-TOPIX®-plus: Die Schraube mit Technologievorsprung	160
Platzgewinn mit System, von den Fachleuten mit Erfahrung	162
Starkes Duo für die Holzentsorgung	163
Wenn die Verbindung stimmt: Lamello schliesst sich 2022 der Akku-Allianz CAS an	164
Akku-Profi-Sägen mit der Leistung einer 40-ccm-Benzinsäge	166
Verfahrbare Kragarm-Regalanlage für die Holzlagerung	168
Innovative Lagertechnik und Betriebseinrichtungen im Vierländereck	170
Wir gestalten und produzieren Ihren Werbemeter	171



Herzlich willkommen in der digitalen Welt des Holzes – der Leimholz Webshop

Mit der Inbetriebnahme der neuen und modernen ERP-Software hat die Leimholz Haag AG auch einen kundenfreundlichen Webshop in Betrieb genommen. Damit konnten nicht nur die Verfügbarkeit der Daten, sondern vor allem auch die internen Prozesse enorm verbessert werden. Die Kunden erhalten in Echtzeit einen Überblick über die Verfügbarkeit der Produkte und eine Übersicht über die aktuellen Preise. Dies ist in der sich schnell ändernden Preissituation ein wesentlicher Kundennutzen, der von vielen Kunden rege genutzt wird. Die Shopanmeldung erfolgt mit wenigen Clicks – der Profit daraus ist beträchtlich. Zudem sind für die kommenden Monate verschiedene Aktionen geplant. Die registrierten Kunden werden jeweils direkt informiert.



Im Webshop shop.leimholz.ch können die Kunden rund um die Uhr Anfragen platzieren und Bestellungen auslösen. Für ein optimales Einkaufserlebnis wurden verschiedene Funktionen eingebaut:

- Produktsuche mit Bildern
- Ausführliche Filtermöglichkeiten, wie Produktauswahl, Länge, Breite, Höhe
- Aktuelle Preisliste für Ihr Unternehmen
- Verfügbarkeit der Produkte
- Historie Ihrer Daten wie: Offerten, Rechnungen, Gutschriften usw.

Nebst den Webshop-Produkten bietet die Firma kommissioniertes Brettschichtholz, Deckensysteme und Sonderbauteile für den Ingenieurholzbau an. Anfragen auf dem klassischen Weg via Telefon oder Mail lohnen sich nach wie vor bestimmt.

Leimholz Haag AG
 Ahornstrasse 5
 9323 Steinach
 Telefon 071 447 17 17
 Fax 071 447 17 18



info@leimholz.ch
www.leimholz.ch
shop.leimholz.ch

**Massivholz
 Holzwerkstoffe
 Furniere
 Dienstleistungen
 Brandschutzmaterialien**

1

**Halbfabrikate
 Fertigteile
 Normbauteile
 Beschläge**

2

**Oberflächenbearbeitungs-
 mittel, Klebstoffe, Lacke,
 Trocknungsanlagen,
 Versorgungsanlagen,
 Umweltschutzausrüstungen,
 Brandschutzausrüstungen,
 Arbeitsschutzausrüstungen**

3

**Holzbearbeitungsmaschinen
 Holzbearbeitungswerkzeuge
 Zubehör**

4

**Elektrowerkzeuge,
 Handmaschinen, Fördermittel,
 Kontrollgeräte, Messgeräte,
 Prüfgeräte, EDV, Beratung,
 Werkzeuge, Zubehör**

5



Vom Baum zu fertigen Akustikpaneelen

holzwerk emmental bietet mit seinen nachhaltigen Holzprodukten aus dem Emmental individuelle Lösungen für den Innenausbau. Die Herstellung von formaldehydfrei verleimten Akustikpaneelen aus 100% Schweizer Holz und Schafschurwolle gehört zu unserer Kernkompetenz. Doch welchen Weg legt das Holz vom Baum bis zum fertigen Produkt zurück?

Am Anfang unserer Qualitätsprodukte steht eine Weisstanne

Die grössten Weisstannen von Europa wachsen im Emmental. Entsprechend ideal liegt unsere Produktion in Sumiswald, in welcher wir Weisstannen direkt aus der Umgebung zu exklusiven Produkten verarbeiten. Das Besondere daran: Die natürliche Struktur der Weisstanne und Äste prägen die Holzoberfläche, die es nur im Emmental gibt.

Verarbeitung mit modernsten Maschinen

Nachdem die Stämme in dicke Bretter zersägt wurden, müssen diese für einige Zeit trocknen. Nach der Trocknung wird das Schweizer Holz in unserem Hightech-Maschinenpark zu exklusiven Produkten verarbeitet und vormontiert.

Förderung der Schweizer Wertschöpfung

Zusammen mit unseren Partnern ist es unser wichtigstes Anliegen, den Wald schonend und nachhaltig zu bewirtschaften. Mit unserer Produktion in Sumiswald vereinbaren wir Nachhaltigkeit mit Regionalität und fördern dabei die Wertschöpfung in der Schweiz.

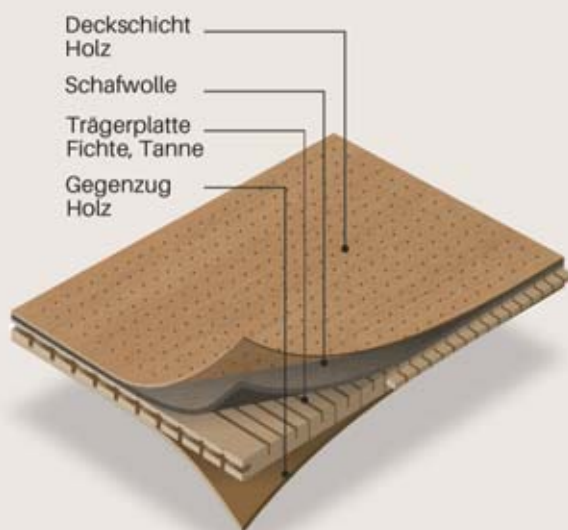

Akustikpaneele mit Schafschurwolle

Entdecken Sie unsere neuste Innovation und nachhaltige Lösung für eine schadstofffreie Raumgestaltung. Unsere Akustikpaneele werden wahlweise mit echter Schweizer Schafschurwolle belegt. Diese nimmt Schadstoffe auf und baut sie dauerhaft ab. Zudem ist sie schalldämmend, feuchtigkeitsregulierend und trägt somit zur Steigerung unseres Wohlbefindens bei.

Unsere Produkte werden aus Schweizer Massivholz hergestellt und mit Weissleim verleimt - formaldehydfrei.

Erfahren Sie mehr auf unserer Website:



holzwerk emmental Rauch AG
Eystrasse 46
3454 Sumiswald
034 431 15 12

info@holzwerkemmental.ch
www.holzwerkemmental.ch

Massivholz
Holzwerkstoffe
Furniere
Dienstleistungen
Brandschutzmaterialien **1**

So schnell finden Sie Ihre Geschäftspartner in unserem Katalog!

Suchbeispiel aus Stichwort- und Adressenverzeichnis

Sie suchen beispielsweise in diesem Register Firmen,
die **Konstruktionsholz** anbieten:

Konstruktionsholz 7, 8, 11, 17, 21, 27, 42, 54, 58, 63, 69, 71, 76,
79, 85, 86, 96, 104, 117, 118, 129, 132, 137, 139, 141, 144, 147,
148, 149, 158, 176, 179, 180, 181, 182, 183, 184, 185, 186, 187,
188, 191, 196, 202, 203, 207, 210, 216, 217, 224, 230, 231, 233,
237, 239, 240, 244, 249, 254, 257, 260, 261, 270, 271, 275, 293,
294, 295, 298

- 1 Adler Lack AG, Etzelstr. 5, 8856 Tuggen
- 2 Anderhalden AG, Kernserstr. 6, 6056 Kägiswil
- 3 Argonne AG, Ettliswilerstr. 48, 6130 Willisau
- 4 Bard AG, Dammstr. 56, 4142 Münchenstein
- 5 Bollinger Furniere AG, Alte Winterthurerstr. 9, 8309 Nürensdorf
- 6 Brauchli J. AG, Allmendstr. 4, 6210 Sursee
- 7 Brühwiler August AG Säge- und Hobelwerk, Hackenbergstr. 3, 8362 Balterswil
- 8 Dahinden Sägewerk AG, Kirchrain 20, 6016 Hellbühl
- 9 dormakaba Schweiz AG, Mühlebühlstr. 23, 8620 Wetzikon

Massivholz

Altholz 58, 66, 70, 124, 130, 139, 153, 175, 178, 180, 187, 200,
207, 216, 224, 254, 275, 293, 294, 295

Baubuche 11, 17, 21, 42, 58, 139, 153, 178, 181, 182, 183, 184,
185, 186, 187, 188, 213, 216, 224

Baulatten, keilgezinkt 7, 17, 21, 27, 58, 66, 69, 76, 79, 85, 90, 96,
130, 139, 141, 144, 145, 150, 153, 171, 174, 175, 178, 180, 187,
191, 216, 217, 224, 225, 229, 230, 237, 238, 240, 244, 249, 254,
260, 261, 262, 271, 275, 293, 294, 295

Biegeholz 27, 124, 172, 178, 291, 295

Drechslerholz 5, 27, 78, 98, 124, 137, 146, 157, 158, 178, 179, 204,
261, 293, 295

FSC-zertifiziertes Holz 5, 8, 11, 17, 27, 54, 57, 63, 66, 69, 75, 79,
85, 90, 96, 124, 132, 137, 139, 141, 146, 150, 154, 158, 163, 171,
177, 178, 180, 181, 182, 183, 184, 185, 186, 187, 188, 191, 195,
196, 202, 204, 211, 216, 230, 238, 249, 250, 254, 258, 260, 272,
295

Hobeldielen 17, 27, 42, 54, 58, 63, 69, 76, 86, 96, 128, 137, 144,
158, 159, 178, 179, 180, 191, 196, 202, 210, 216, 217, 224, 240,
244, 254, 257, 258, 275, 293, 294, 295

Hobelspäne, Holzmehl, Holzspäne, Rindenmulch 8, 27, 86, 104,
137, 159, 162, 177, 179, 191, 202, 210, 217, 233, 239, 240, 244,
257, 258, 261, 298, 299

Hobelware, Profilholz 7, 8, 17, 27, 42, 58, 69, 71, 79, 86, 96, 104,
118, 132, 137, 141, 144, 145, 147, 153, 155, 158, 159, 163, 178,
179, 180, 191, 196, 200, 202, 203, 210, 216, 217, 224, 230, 231,
233, 237, 238, 240, 244, 254, 257, 258, 260, 261, 271, 275, 290,
293, 294, 295, 298

Holzpflaster 27, 75, 137, 154, 158, 191, 210, 290, 295

Holzwolle 72, 85, 141, 174, 178, 180, 195, 216, 222, 262, 293, 299

Kantholz, Balken, Bauholz 7, 8, 11, 17, 21, 27, 42, 54, 58, 63, 69,
70, 71, 72, 76, 85, 86, 96, 104, 117, 118, 124, 132, 137, 139, 141,
144, 146, 147, 149, 153, 155, 158, 162, 163, 179, 180, 187, 191,
196, 200, 202, 203, 207, 210, 216, 217, 224, 230, 231, 233, 237,
240, 244, 249, 254, 257, 261, 270, 271, 275, 294, 295, 298, 299

Klotzbretter 5, 8, 17, 27, 54, 66, 70, 86, 90, 101, 104, 117, 118,
124, 132, 137, 139, 146, 147, 149, 150, 154, 155, 158, 159, 178,
179, 196, 200, 202, 203, 204, 210, 217, 224, 230, 233, 237, 240,
244, 250, 257, 258, 261, 293, 294, 295, 298

Konstruktionsholz 7, 8, 11, 17, 21, 27, 42, 54, 58, 63, 69, 71, 76,
79, 85, 86, 96, 104, 117, 118, 129, 132, 137, 139, 141, 144, 147,
148, 149, 158, 178, 179, 180, 181, 182, 183, 184, 185, 186, 187,
188, 191, 196, 202, 203, 207, 210, 216, 217, 224, 230, 231, 233,
237, 239, 240, 244, 249, 254, 257, 260, 261, 270, 271, 275, 293,
294, 295, 298

Lamellenholz 8, 11, 17, 21, 27, 37, 42, 57, 58, 69, 76, 85, 86, 90,
96, 104, 137, 141, 144, 163, 171, 179, 180, 191, 196, 200, 202, 203,
210, 211, 216, 217, 224, 230, 237, 238, 239, 240, 244, 249, 250,
254, 257, 258, 275, 294, 295

Laubholzschnittware 17, 27, 54, 66, 90, 104, 118, 124, 132, 137,
146, 147, 150, 158, 159, 178, 179, 196, 200, 204, 217, 224, 233,
240, 244, 261, 293, 294, 295, 298

Massivholzfußboden 17, 54, 57, 58, 62, 69, 75, 85, 96, 102, 132,
137, 147, 153, 158, 159, 175, 178, 180, 187, 191, 196, 202, 216,
217, 224, 225, 238, 244, 254, 260, 261, 271, 272, 290, 293, 294,
295

Parkett 25, 27, 29, 54, 58, 62, 66, 69, 71, 75, 85, 87, 96, 118, 128,
139, 141, 145, 153, 154, 158, 159, 172, 175, 178, 180, 181, 182,
183, 184, 185, 186, 187, 188, 200, 216, 224, 225, 230, 231, 233,
237, 241, 254, 260, 262, 271, 272, 275, 290, 293, 294, 295

Profilträger 11, 27, 85, 118, 144, 178, 216, 224, 287, 294, 295

Restholz 8, 27, 54, 79, 86, 104, 118, 137, 159, 162, 177, 179, 191,
202, 210, 213, 217, 232, 233, 239, 240, 244, 256, 257, 258, 261,
298

Rundholz 27, 54, 66, 70, 79, 86, 90, 104, 124, 137, 150, 155, 159,
162, 163, 177, 179, 191, 202, 210, 217, 232, 233, 239, 240, 244,
257, 261, 270, 275

Schnittware, Schnittholz, Kanteln 5, 8, 17, 21, 27, 54, 66, 69, 70,
79, 86, 90, 104, 118, 124, 129, 132, 137, 139, 144, 146, 147, 150,
158, 159, 162, 163, 171, 178, 179, 191, 196, 200, 202, 204, 210,
213, 216, 217, 224, 232, 233, 238, 239, 240, 244, 249, 250, 257,
261, 270, 293, 294, 295, 298

Spezialholz 5, 8, 27, 42, 66, 70, 79, 118, 124, 132, 137, 139, 150,
158, 178, 179, 204, 217, 224, 244, 258, 261, 293, 294, 295, 298

Spezialvollholz 8, 27, 70, 87, 132, 137, 147, 158, 178, 191, 217,
224, 230, 239, 244, 261, 295, 298

Tropenholz 5, 17, 27, 66, 69, 70, 90, 118, 132, 139, 146, 150, 154,
158, 163, 178, 179, 204, 249, 258, 275, 294

Überseeholz 5, 17, 27, 42, 66, 69, 70, 132, 139, 146, 150, 158, 178,
204, 258, 293, 294, 295

Vergütetes Vollholz 21, 27, 69, 137, 144, 178, 224, 240, 254, 295,
298

Wasserabstossendes, druckimprägniertes Vollholz 27, 57, 58,
69, 72, 79, 96, 132, 162, 179, 191, 202, 217, 224, 231, 238, 239,
249, 270, 275, 294, 295

Holzwerkstoffe

3-Schichtplatten 11, 17, 21, 27, 29, 37, 42, 54, 58, 66, 69, 76, 79,
85, 96, 102, 118, 129, 130, 132, 137, 139, 141, 144, 145, 153, 159,
169, 175, 178, 180, 181, 182, 183, 184, 185, 186, 187, 188, 191,
194, 198, 200, 202, 207, 211, 216, 217, 224, 225, 230, 233, 237,
238, 240, 243, 250, 254, 260, 270, 271, 275, 293, 294, 295

Abdeckplatten 27, 35, 71, 85, 96, 102, 115, 118, 139, 141, 145,
153, 175, 180, 186, 187, 200, 216, 224, 231, 237, 254, 260, 270,
271, 275, 293, 294, 295

Bambusplatten 5, 17, 66, 85, 90, 153, 178, 180, 187, 216, 237,
254, 294, 295

Bauspanplatten 27, 35, 71, 79, 85, 100, 102, 118, 132, 139, 141,
153, 175, 178, 180, 187, 200, 216, 224, 230, 231, 237, 254, 260,
271, 275, 293, 294, 295

Beschichtete Holzfasernplatten 27, 29, 35, 71, 76, 85, 96, 100,
102, 118, 139, 145, 153, 175, 178, 180, 181, 182, 183, 184, 185,
186, 187, 188, 192, 197, 200, 216, 224, 225, 230, 231, 233, 237,
253, 254, 255, 266, 271, 293, 294, 295

Beschichtete Spanplatten 27, 29, 35, 69, 71, 85, 96, 100, 102, 115, 118, 119, 139, 141, 145, 153, 175, 178, 180, 181, 182, 183, 184, 185, 186, 187, 188, 192, 197, 200, 216, 224, 225, 230, 231, 233, 237, 253, 254, 255, 260, 266, 267, 271, 275, 293, 294, 295

Beschichtetes Sperrholz 27, 29, 71, 85, 96, 102, 118, 130, 139, 141, 153, 175, 178, 180, 181, 182, 183, 184, 185, 186, 187, 188, 200, 216, 224, 225, 230, 231, 233, 237, 254, 255, 260, 267, 270, 293, 294, 295

Brettschichtholz BSH 7, 11, 17, 21, 27, 37, 58, 69, 76, 85, 96, 99, 102, 118, 129, 131, 132, 137, 139, 141, 144, 145, 149, 152, 153, 159, 169, 170, 175, 178, 179, 180, 181, 182, 183, 184, 185, 186, 187, 188, 191, 198, 202, 207, 216, 217, 224, 226, 230, 233, 235, 237, 238, 240, 249, 254, 260, 270, 271, 275, 294, 295

Brettsperrholz 11, 17, 21, 27, 69, 76, 85, 102, 141, 144, 145, 153, 178, 180, 186, 187, 193, 194, 198, 207, 216, 217, 224, 230, 240, 243, 254, 273, 275, 294, 295

Brettstapelelemente 17, 21, 58, 69, 129, 144, 153, 170, 186, 207, 216, 217, 249, 294, 295

Bürstenhölzer 179, 204, 224, 294

Dachplatten 2, 27, 71, 85, 93, 96, 102, 106, 118, 139, 141, 144, 145, 153, 175, 179, 180, 186, 187, 200, 207, 216, 224, 230, 231, 233, 253, 254, 260, 271, 275, 293, 294, 295

Dämmplatten 2, 25, 27, 31, 57, 63, 69, 71, 72, 85, 93, 96, 102, 118, 139, 141, 144, 145, 153, 174, 175, 178, 180, 181, 182, 183, 184, 185, 186, 187, 188, 200, 207, 216, 224, 230, 231, 234, 235, 252, 253, 254, 260, 262, 267, 271, 275, 293, 294, 295

Dekorplatten 27, 35, 85, 96, 102, 106, 115, 139, 141, 153, 174, 175, 178, 180, 181, 182, 183, 184, 185, 186, 187, 188, 197, 200, 216, 218, 224, 231, 233, 237, 253, 254, 255, 260, 275, 293, 294, 295

Dielen 27, 29, 69, 76, 85, 96, 102, 132, 137, 139, 153, 159, 178, 179, 180, 181, 182, 183, 184, 185, 186, 187, 188, 191, 198, 207, 216, 224, 240, 244, 254, 257, 260, 270, 275, 293, 294, 295

Fachwerkträger 11, 21, 27, 81, 85, 144, 153, 169, 170, 175, 187, 207, 216, 217, 281, 295

Fassadenplatten 58, 69, 106, 132, 137, 141, 175, 178, 180, 181, 182, 183, 184, 185, 186, 187, 188, 202, 216, 230, 244, 260, 275, 293

Fassadenplatten 2, 7, 27, 51, 56, 58, 62, 69, 85, 102, 106, 130, 139, 140, 141, 144, 145, 153, 165, 169, 174, 175, 178, 180, 181, 182, 183, 184, 185, 186, 187, 188, 193, 200, 216, 224, 230, 237, 253, 254, 255, 260, 293, 294, 295

Flachpressplatten 85, 102, 118, 139, 144, 153, 180, 216, 224, 237, 254, 294, 295

Formsperrholz 24, 68, 85, 102, 118, 139, 140, 178, 180, 186, 187, 237, 254, 255, 260

FSC-zertifizierte Platten 29, 35, 42, 100, 119, 132, 139, 140, 141, 153, 171, 178, 180, 186, 187, 192, 207, 211, 216, 238, 250, 253, 255, 260

Furnierplatten 27, 29, 66, 70, 71, 85, 102, 115, 118, 139, 153, 174, 175, 178, 180, 181, 182, 183, 184, 185, 186, 187, 188, 192, 197, 200, 216, 224, 225, 237, 254, 255, 267, 293, 294, 295

Furnierschichtholz 21, 27, 29, 40, 69, 85, 102, 139, 140, 150, 153, 175, 178, 180, 181, 182, 183, 184, 185, 186, 187, 188, 200, 207, 213, 216, 224, 237, 254, 255, 294, 295

Furnierte Spanplatten 5, 27, 29, 66, 71, 85, 102, 115, 118, 139, 153, 175, 178, 180, 181, 182, 183, 184, 185, 186, 187, 188, 192, 197, 200, 207, 216, 224, 225, 230, 231, 237, 254, 255, 260, 266, 267, 293, 294, 295

Gerüstplatten 85, 102, 118, 132, 153, 216, 217, 271, 294, 295

Hartfaserplatten 27, 35, 71, 85, 96, 102, 118, 128, 139, 141, 145, 150, 153, 175, 178, 180, 181, 182, 183, 184, 185, 186, 187, 188, 200, 216, 224, 225, 229, 230, 231, 233, 237, 253, 254, 255, 260, 270, 271, 275, 293, 294, 295

HFS-Feinspanplatten 85, 102, 150, 153, 200, 237, 254, 294, 295

Hochdruck-Schichtstoffplatten 3, 27, 69, 85, 102, 115, 139, 145, 153, 174, 175, 178, 180, 181, 182, 183, 184, 185, 186, 187, 188, 200, 216, 225, 231, 237, 254, 294, 295

Hohlkastenelemente 99, 144, 187, 193, 194, 207, 243, 260

Holzdachrinnen 118, 294

Holzfasermotte 27, 144, 253

Holzfasernplatten

- Halbharte Holzfasernplatten 27, 31, 35, 69, 71, 76, 85, 96, 100, 102, 118, 139, 141, 144, 145, 153, 180, 187, 200, 216, 224, 231, 237, 253, 254, 260, 262, 271, 275, 293, 295
- Harte Holzfasernplatten 27, 35, 71, 72, 76, 85, 96, 100, 102, 118, 139, 141, 153, 175, 180, 187, 200, 216, 224, 230, 231, 237, 253, 254, 260, 262, 270, 271, 275, 293, 294, 295
- Weiche Holzfasernplatten 27, 31, 35, 69, 71, 76, 85, 96, 100, 102, 118, 128, 139, 141, 144, 153, 164, 174, 175, 180, 187, 200, 216, 224, 230, 231, 237, 253, 254, 260, 262, 271, 275, 293, 295

Holzschindeln 71, 118, 130, 207, 231, 294

Holzwohle 85, 127, 139, 174, 180, 186, 195, 207, 216, 253, 254, 293

Holzwohleplatten 72, 85, 93, 127, 139, 141, 144, 153, 174, 180, 186, 187, 207, 216, 224, 230, 231, 254, 262, 293, 294, 295

HPL-Platten 3, 35, 51, 69, 71, 85, 96, 100, 102, 118, 139, 141, 145, 153, 174, 175, 178, 180, 181, 182, 183, 184, 185, 186, 187, 188, 200, 216, 224, 225, 230, 231, 237, 253, 254, 255, 260, 275, 293, 294, 295

Konstruktionsvollholz 8, 11, 21, 27, 54, 58, 63, 69, 76, 79, 85, 96, 102, 129, 132, 139, 141, 144, 153, 170, 178, 180, 181, 182, 183, 184, 185, 186, 187, 188, 200, 202, 216, 217, 224, 225, 230, 237, 238, 240, 244, 249, 254, 260, 270, 275, 281, 293, 294, 295

Kunsthartzpressholz 85, 102, 153, 178, 187, 200, 255, 293

Kunststoffbeschichtete Spanplatten 27, 71, 85, 96, 100, 102, 115, 139, 153, 175, 178, 180, 181, 182, 183, 184, 185, 186, 188, 200, 216, 225, 230, 231, 233, 237, 253, 254, 255, 260, 267, 275, 293, 295

Leichtbauplatten 2, 27, 71, 72, 85, 93, 96, 100, 102, 139, 141, 145, 153, 175, 178, 180, 181, 182, 183, 184, 185, 186, 187, 188, 200, 216, 225, 230, 231, 237, 247, 254, 255, 260, 262, 266, 275, 293, 294, 295

Leimbinder 8, 11, 17, 21, 27, 63, 69, 76, 85, 96, 99, 102, 118, 129, 131, 132, 139, 141, 144, 153, 169, 170, 178, 179, 180, 181, 182, 183, 184, 185, 186, 187, 188, 198, 202, 207, 216, 226, 233, 237, 238, 240, 249, 254, 270, 271, 275, 294, 295

Lochplatten 27, 29, 37, 42, 85, 96, 102, 139, 153, 174, 175, 180, 181, 182, 183, 184, 185, 186, 188, 207, 216, 224, 230, 231, 233, 254, 260, 275, 293, 294, 295

MDF-Platten 25, 27, 29, 35, 40, 66, 71, 85, 96, 100, 102, 118, 119, 139, 141, 145, 150, 153, 175, 178, 180, 181, 182, 183, 184, 185, 186, 187, 188, 200, 207, 216, 224, 225, 230, 231, 233, 237, 253, 254, 260, 266, 267, 271, 275, 293, 294, 295

Mehrschichtplatten 11, 17, 27, 29, 35, 37, 54, 58, 69, 71, 72, 85, 93, 96, 102, 115, 118, 127, 129, 132, 139, 141, 144, 145, 153, 159, 169, 171, 174, 175, 178, 180, 181, 182, 183, 184, 185, 186, 187, 188, 197, 198, 200, 207, 216, 225, 229, 230, 231, 237, 238, 240, 254, 255, 260, 270, 271, 275, 293, 294, 295

Mineralisch gebundene Holzwerkstoffe 27, 29, 71, 85, 93, 96, 102, 127, 139, 144, 153, 174, 175, 180, 181, 182, 183, 184, 185, 186, 187, 188, 200, 216, 224, 225, 230, 237, 254, 255, 260, 295

Mineralwerkstoffe 24, 27, 29, 85, 139, 144, 153, 173, 174, 178, 180, 187, 207, 216, 218, 237, 260, 264, 295

Mittellagen für Sperrholz 27, 29, 85, 139, 140, 187, 237, 255

Möbelbauplatten, Regalbauplatten 4, 27, 29, 35, 69, 85, 100, 102, 118, 119, 132, 139, 141, 150, 159, 174, 175, 180, 187, 197, 211, 216, 231, 237, 250, 253, 254, 255, 260, 267, 271, 293, 294, 295

Möbelspanplatten 27, 29, 35, 66, 71, 85, 100, 102, 115, 118, 139, 141, 153, 175, 178, 180, 181, 182, 183, 184, 185, 186, 187, 188, 197, 200, 216, 225, 230, 237, 253, 254, 255, 260, 267, 293, 294, 295

Multiplexplatten 27, 29, 66, 71, 85, 96, 102, 118, 139, 140, 141, 145, 150, 153, 175, 178, 180, 181, 182, 183, 184, 185, 186, 187, 188, 197, 200, 207, 216, 224, 225, 230, 231, 233, 237, 254, 255, 260, 266, 270, 271, 275, 293, 294, 295

Naturholzplatten 11, 17, 27, 29, 37, 42, 69, 85, 96, 102, 118, 132, 139, 141, 144, 145, 150, 153, 158, 171, 175, 178, 180, 186, 187, 200, 211, 216, 224, 225, 230, 233, 237, 238, 254, 260, 270, 271, 275, 293, 294, 295

OSB-Platten 17, 27, 29, 35, 58, 69, 71, 72, 79, 85, 96, 100, 102, 115, 118, 128, 130, 132, 139, 141, 144, 145, 153, 175, 178, 180, 181, 182, 183, 184, 185, 186, 187, 188, 200, 202, 207, 216, 224, 225, 230, 233, 237, 253, 254, 260, 270, 271, 275, 293, 294, 295

Paneele (Täferbretter) 7, 27, 29, 37, 42, 66, 69, 71, 85, 96, 102, 118, 141, 144, 145, 153, 158, 159, 174, 175, 179, 180, 181, 182, 183, 184, 185, 186, 187, 188, 192, 200, 216, 224, 230, 231, 237, 254, 260, 271, 275, 293, 294, 295

Panzerholzplatten 27, 85, 102, 139, 153, 178, 180, 187, 255, 294, 295

PFC-zertifizierte Platten 37, 42, 100, 153, 175, 178, 180, 186, 187, 192, 253, 260

Pressschichtholz, Pressperrholz 27, 85, 102, 118, 139, 153, 178, 180, 187, 216, 225, 237, 255, 295

PVC-beschichtete Hartplatten 2, 27, 85, 100, 102, 139, 153, 175, 178, 180, 237, 254, 267, 293, 295

Rahmenholz 7, 8, 11, 17, 21, 27, 37, 42, 58, 69, 71, 76, 85, 96, 102, 132, 139, 141, 144, 153, 170, 179, 180, 187, 202, 207, 216, 224, 230, 235, 237, 238, 240, 244, 250, 254, 257, 258, 293, 294, 295

Rohspanplatten 27, 29, 35, 69, 71, 79, 85, 96, 100, 102, 139, 141, 145, 153, 175, 178, 180, 181, 182, 183, 184, 185, 186, 187, 188, 200, 207, 216, 224, 225, 230, 231, 237, 253, 254, 260, 271, 275, 293, 294, 295

Rundholz lamellenverleimt 11, 68, 85, 155, 295

Schalungsplatten 8, 17, 27, 29, 57, 71, 72, 85, 102, 132, 137, 139, 141, 145, 153, 169, 178, 180, 181, 182, 183, 184, 185, 186, 187, 188, 198, 200, 202, 216, 224, 229, 230, 231, 235, 237, 254, 255, 260, 270, 271, 274, 275, 282, 293, 294, 295

Schichtholz, Holzleimbauteile 17, 21, 27, 29, 37, 85, 102, 131, 139, 144, 153, 159, 169, 179, 180, 187, 194, 216, 217, 226, 240, 255, 295

Schichtstoffplatten 3, 29, 85, 96, 100, 115, 141, 144, 145, 153, 174, 178, 180, 181, 182, 183, 184, 185, 186, 187, 188, 197, 200, 216, 218, 230, 253, 254, 255, 260, 294, 295

Spanformteile 27, 85, 100, 115, 139, 180, 237

Spanplatten 27, 29, 35, 69, 71, 79, 85, 96, 100, 102, 115, 118, 139, 141, 145, 153, 175, 178, 180, 181, 182, 183, 184, 185, 186, 187, 188, 200, 207, 216, 224, 225, 230, 231, 233, 237, 253, 254, 260, 267, 271, 275, 293, 294, 295

Spanplatten, HPL-belegte 3, 27, 35, 51, 71, 85, 96, 100, 102, 115, 118, 139, 145, 153, 175, 178, 180, 181, 182, 183, 184, 185, 186, 187, 188, 200, 216, 218, 224, 225, 230, 231, 237, 253, 254, 255, 260, 267, 293, 294, 295

Spanwerkstoffe 27, 35, 85, 139, 153, 175, 180, 197, 216, 231, 237, 253, 293, 294, 295

Sperrholz 27, 29, 40, 71, 85, 96, 102, 118, 130, 132, 139, 140, 144, 145, 153, 175, 178, 180, 181, 182, 183, 184, 185, 186, 187, 188, 200, 207, 216, 224, 225, 230, 231, 233, 237, 254, 255, 260, 270, 271, 275, 293, 294, 295

Sperrholzformteile 24, 27, 85, 102, 139, 140, 178, 180, 225, 237, 255

Sperrholzplatten 27, 85, 102, 118, 130, 139, 140, 141, 145, 153, 175, 178, 180, 181, 182, 183, 184, 185, 186, 187, 188, 200, 216, 225, 231, 233, 237, 254, 255, 260, 271, 275, 293, 294, 295

Spezialplatten 27, 35, 37, 42, 85, 93, 96, 102, 118, 139, 153, 174, 175, 180, 187, 233, 237, 243, 253, 255, 264, 295

Stabplatten 27, 37, 42, 85, 102, 139, 144, 153, 175, 178, 180, 187, 200, 216, 225, 237, 254, 255, 266, 271, 275, 293, 294, 295

Strangpressplatten 27, 85, 139, 180, 237, 294

Terrassendielen 17, 42, 54, 57, 58, 66, 69, 72, 85, 96, 113, 118, 128, 132, 139, 141, 145, 150, 153, 155, 158, 159, 170, 175, 178, 179, 180, 181, 182, 183, 184, 185, 186, 187, 188, 191, 200, 202, 216, 224, 225, 237, 238, 244, 249, 254, 255, 260, 271, 275, 290, 293, 294, 295

Tischlerplatten 27, 29, 42, 66, 69, 71, 85, 102, 118, 139, 145, 153, 175, 178, 180, 181, 182, 183, 184, 185, 186, 187, 188, 197, 200, 207, 216, 224, 225, 230, 231, 237, 238, 254, 255, 260, 266, 270, 271, 293, 294, 295

Verbundplatten 2, 27, 35, 56, 85, 100, 102, 115, 139, 144, 153, 174, 175, 178, 180, 181, 182, 183, 184, 185, 186, 187, 188, 197, 200, 216, 237, 243, 254, 255, 260, 267, 281, 293, 294, 295

Verkleidungsspanplatten 27, 85, 102, 106, 139, 153, 175, 180, 187, 200, 216, 237, 253, 254, 293, 294, 295

Verlegeplatten 27, 35, 58, 71, 72, 79, 85, 96, 100, 106, 128, 129, 139, 141, 144, 145, 153, 174, 175, 178, 180, 181, 182, 183, 184, 185, 186, 187, 188, 200, 216, 224, 225, 230, 231, 233, 237, 253, 254, 260, 270, 271, 275, 293, 294, 295

Verlegespanplatten 27, 35, 71, 85, 96, 100, 102, 128, 139, 141, 144, 145, 153, 175, 178, 180, 181, 182, 183, 184, 185, 186, 187, 188, 200, 216, 224, 225, 230, 231, 233, 237, 253, 254, 260, 271, 275, 293, 294, 295

Werkbankplatten 27, 54, 58, 85, 102, 119, 139, 140, 145, 153, 171, 175, 180, 187, 208, 211, 216, 224, 230, 237, 254, 255, 293, 294, 295

Furniere

Bambusfurniere 5, 29, 66, 85, 90, 139, 178, 225, 266, 293

Edelfurniere 5, 29, 66, 70, 71, 85, 90, 101, 118, 139, 174, 178, 180, 225, 250, 255, 266, 293, 294, 295

Flexfurniere 90, 139, 175, 178, 255

Furniere aus Naturkork und Presskork 139, 178

Furnierkanten 5, 28, 29, 66, 70, 85, 90, 101, 118, 139, 145, 175, 178, 180, 216, 225, 237, 255, 293, 294, 295

Messfurniere 5, 29, 66, 70, 90, 101, 118, 139, 174, 178, 180, 225, 293, 294, 295

Mikrofurniere 139, 295

Sägefurniere 5, 29, 66, 90, 101, 118, 139, 158, 159, 178, 225, 233, 250, 293, 294, 295

Schäl furniere 5, 29, 66, 90, 118, 139, 140, 174, 178, 180, 225, 266, 293, 294, 295

Sperrfurniere 5, 29, 118, 139, 140, 293

Spezialfurniere 5, 29, 62, 66, 90, 101, 118, 139, 174, 178, 225, 293, 294, 295

Dienstleistungen

Ablaugen 138, 199, 279

Brandschutzarbeiten 156, 207

Brandschutzberatung 30, 156, 164, 206, 228

CNC

- CNC-Bearbeitung 14, 24, 30, 32, 35, 37, 42, 52, 54, 56, 63, 67, 68, 69, 74, 76, 80, 81, 84, 98, 106, 108, 109, 110, 113, 131, 133, 137, 138, 141, 159, 170, 173, 174, 190, 191, 192, 198, 201, 207, 219, 222, 226, 240, 242, 255, 257, 258, 280, 295
- CNC-Fertigung 14, 30, 32, 35, 37, 42, 54, 63, 67, 68, 69, 74, 76, 80, 81, 98, 106, 108, 109, 110, 113, 115, 131, 133, 137, 138, 159, 170, 173, 174, 190, 192, 198, 201, 219, 242, 257, 258, 280
- CNC-Lohnarbeiten 14, 24, 30, 32, 37, 42, 52, 54, 63, 67, 68, 69, 74, 80, 81, 84, 98, 106, 108, 109, 110, 113, 114, 137, 138, 159, 170, 173, 187, 190, 192, 201, 219, 242, 249, 257, 258, 280
- CNC-Werkzeugkonzepte 22, 143

Deckenmontagen 94, 207, 275

Fassadenmontagen 94, 207, 275, 281

Fenstermontagen 50, 60, 73, 94, 123, 207

Fussbodenverlegearbeiten 138, 223, 275

Holzmodulbau 30, 95, 120, 144, 207, 214, 281

Keilzinken 8, 11, 79, 131, 138, 149, 169, 170, 171, 191, 240, 249

Küchenmontagen 60, 73, 89, 94, 138, 236

Lohnabbund 11, 58, 80, 95, 113, 114, 134, 144, 148, 170, 186, 187, 191, 198, 207, 217, 240, 249, 257, 281, 294

Lohnbeschichten 25, 42, 69, 74, 119, 126, 162, 174, 192, 258, 267, 294

Lohnbrikkettieren 285

Lohndämpfen 54, 137, 179, 196

Lohnentlacken 42, 199, 279

Lohnfurnieren 5, 29, 138, 159, 173, 174, 267, 294, 299

Lohnhobeln 8, 17, 37, 42, 54, 69, 74, 104, 137, 138, 147, 158, 159, 170, 202, 244, 258, 261

Lohnimprägnieren 27, 42, 79, 127, 138, 151, 162

Lohnkonfektion 28, 55, 138, 158, 159, 173, 174, 217, 230, 256

Lohnlackieren 7, 17, 25, 27, 29, 32, 42, 74, 119, 126, 132, 138, 159, 173, 174, 192, 202, 219, 256, 258, 267, 279, 299

Lohnschnitt 8, 29, 42, 86, 104, 117, 137, 138, 147, 174, 192, 238, 244, 261

Lohntrocknen 7, 8, 37, 69, 70, 79, 104, 114, 118, 132, 137, 147, 158, 159, 162, 179, 196, 210, 238, 239, 240, 244, 257, 258, 261, 294

Montagedienstleistungen 30, 55, 60, 73, 89, 94, 113, 135, 137, 138, 168, 207, 217, 222, 275, 278, 281, 288

Montageschreiner 60, 73, 89, 94, 138, 275

Pulverbeschichten 28, 119, 263

Reparaturen 6, 14, 34, 73, 113, 138, 168, 189, 207, 220, 236, 259, 278

Roboterdienstleistungen 173

Schreinermontagen 14, 60, 73, 89, 94, 138, 158, 236, 275

Türmontagen 89, 94, 138, 228, 275

Vermietung von Einblasmaschinen 113, 144, 164, 294, 295

Werkzeugschärferei 22, 26, 34, 88, 143, 158, 205, 258, 261

Zuschnittservice 3, 27, 28, 29, 32, 35, 37, 69, 79, 96, 106, 113, 114, 115, 132, 136, 137, 138, 139, 147, 151, 159, 162, 170, 172, 173, 174, 175, 178, 179, 180, 181, 182, 183, 184, 185, 186, 187, 188, 191, 200, 202, 207, 216, 217, 219, 224, 225, 230, 233, 237, 238, 244, 257, 258, 260, 261, 265, 267, 270, 275, 293, 294, 295

Brandschutzmaterialien

Brandschutzanstrich 1, 58, 142, 159, 167, 176, 215, 221, 251, 286

Brandschutzbänder 12, 13, 15, 16, 20, 33, 65, 107, 122, 142, 160, 167, 180, 200, 208, 209, 215, 228, 230, 245, 248, 268, 292, 296

Brandschutzbefestigungen 93, 142, 207, 235, 276

Brandschutzdächer 207, 215

Brandschutzdecken 29, 30, 42, 93, 106, 165, 174, 180, 192, 207, 215

Brandschutzdichtungen 16, 20, 55, 136, 180, 207, 212, 248, 292

Brandschutzdichtungsmassen 15, 20, 23, 53, 57, 122, 142, 160, 165, 167, 180, 209, 215, 229, 230, 248, 251, 268, 271, 292, 295, 296

Brandschutzelemente 10, 14, 27, 29, 32, 39, 59, 67, 85, 90, 91, 136, 139, 142, 167, 174, 178, 180, 190, 192, 207, 215, 216, 225, 230, 237, 245, 254, 258, 277, 293, 295

Brandschutzfarben 29, 36, 42, 83, 167, 176, 221

Brandschutzfassaden 30, 178

Brandschutzfenster 14, 30, 67, 82, 111, 121, 123, 166, 174, 190, 242, 289, 297

Brandschutzformteile 30, 67, 68, 140, 174, 215

Brandschutzgläser 67, 112, 125, 126, 174, 190, 215, 230, 245

Brandschutzimprägnierung 151, 176, 221

Brandschutzmittel 36, 167, 176, 221

Brandschutzplatten 27, 29, 30, 32, 35, 42, 57, 58, 67, 70, 71, 85, 90, 93, 96, 102, 106, 118, 139, 140, 141, 142, 165, 171, 174, 175, 180, 181, 182, 183, 184, 185, 186, 187, 188, 190, 192, 200, 207, 215, 216, 229, 230, 231, 237, 253, 254, 255, 260, 267, 293, 294, 295

Brandschutzschachtwände 30, 32, 67, 106, 174, 175, 181, 182, 183, 184, 185, 186, 187, 188, 207, 215, 216

Brandschutzschnüre 15, 16, 23, 160, 167, 209, 225, 292

Brandschutzschränke 30, 138, 174, 187, 216, 284

Brandschutzsilikone 15, 16, 20, 23, 38, 71, 105, 122, 139, 142, 160, 161, 180, 208, 209, 215, 225, 230, 248, 251, 268, 271, 292, 295, 296

Brandschutzspritzputz 142, 174, 215, 251

Brandschutztafer 27, 29, 42, 67, 71, 85, 96, 102, 139, 174, 175, 180, 187, 192, 207, 216, 254, 267, 294, 295

Brandschutztrennwände 10, 174, 175, 207, 215

Brandschutztreppen 77

Brandschutztüren 2, 9, 10, 14, 18, 19, 27, 30, 39, 40, 41, 59, 67, 71, 85, 92, 96, 97, 102, 103, 106, 109, 116, 118, 121, 123, 139, 141, 156, 174, 175, 180, 186, 187, 190, 200, 215, 216, 224, 225, 227, 228, 230, 237, 242, 243, 245, 246, 254, 260, 269, 271, 275, 283, 289, 293, 294, 295

Brandschutztürschliesser 9, 20, 27, 33, 41, 64, 67, 105, 122, 161, 180, 190, 208, 228, 245, 248

Brandschutzwände 10, 19, 29, 30, 39, 58, 59, 61, 67, 85, 90, 91, 106, 139, 165, 174, 175, 180, 190, 207, 215, 230, 237, 243, 245, 254, 294, 295

		☎	Fax	Anzeigenseite ▼
1	Adler Lack AG, Etzelstr. 5, 8856 Tuggen	055 465 21 21	055 465 21 29	97
2	Anderhalden AG, Kernserstr. 6, 6056 Kägiswil	041 660 85 85	041 660 83 20	46
3	Argolite AG, Ettiswilerstr. 48, 6130 Willisau	041 972 61 11	041 972 61 10	33
4	Bard AG, Dammstr. 56, 4142 Münchenstein	061 416 90 00	061 416 90 10	25, 156
5	Bollinger Furniere AG, Alte Winterthurerstr. 9, 8309 Nürensdorf	044 838 31 08		35
6	Brauchli J. AG, Allmendstr. 4, 6210 Sursee	041 926 09 00	041 926 09 09	124
7	Brühwiler August AG Säge- und Hobelwerk, Hackenbergstr. 3, 8362 Balterswil	071 973 90 10	071 973 90 20	30
8	Dahinden Sägewerk AG, Kirchrain 20, 6016 Hellbühl	041 469 70 80	041 469 70 81	23, 102
9	dormakaba Schweiz AG, Mühlebühlstr. 23, 8620 Wetzikon	0848 85 86 87	044 931 63 85	51, 3. Umschlag
10	ENTLA AG Das Türenwerk im Entlebuch, Russacher 14, 6162 Entlebuch	041 480 14 62	-	45
11	Fagus Suisse SA, Grand'Rue 21, 2345 Les Breuleux	032 474 45 35		17
12	Geweco-Klebit AG, Im Neuegg 4, 8344 Bäretswil	044 825 08 00	044 825 08 11	68
13	Glutz AG, Segetzstr. 13, 4502 Solothurn	032 625 65 20	032 625 65 35	57, 172
14	GOMA Matter AG, Klotenerstr. 8, 8153 Rümlang	044 817 00 41	044 817 30 67	82
15	GYSO AG, Steinackerstr. 34, 8302 Kloten	043 255 55 55	043 255 55 65	89
16	Hanno (Schweiz) AG, Gewerbestr. 10, 4450 Sissach	061 973 86 02	061 973 86 03	31
17	Holz Stürm AG, Bleichweg 7, 9403 Goldach	071 844 99 11	071 844 99 10	19
18	I.D. Individual Doors S.A., Route du Centre 32, 1774 Cousset	026 665 91 91	026 665 91 90	80
19	JELD-WEN Schweiz AG, Luzernerstr. 48, 5620 Bremgarten	056 648 99 77		47, 94
20	KOCH Group AG, Birgistr. 3, 8304 Wallisellen	044 877 78 79	044 877 78 00	2. Umschlag
21	Leimholz Haag AG, Ahornstr. 5, 9323 Steinach	071 447 17 17	071 447 17 18	24, 156
22	Leitz GmbH, Hardstr. 2, 5600 Lenzburg	062 886 39 39	062 886 39 40	127
23	merz + benteli ag, Freiburgstr. 616, 3172 Niederwangen	031 980 48 48	031 980 48 49	82
24	Meyer AG, Herdern 10, 6373 Ennetbürgen	041 620 16 57		74
25	Naturo Flooring AG, Allmendstr. 4, 6210 Sursee	041 926 09 50	041 926 09 51	77
26	OERTLI Werkzeuge AG, Hofstr. 1, 8181 Höri	044 863 75 11	044 863 75 12	132
27	OLWO AG, Bollstr. 68, 3076 Worb	031 838 44 44	031 838 44 22	21
28	Ostermann Schweiz AG, Breitenstr. 16B, 8500 Frauenfeld	052 304 33 00	052 304 33 09	71
29	Rauch AG, Eysstr. 46, 3454 Sumiswald	034 431 15 12		10
30	Rigips AG, Gewerbepark, 5506 Mägenwil	062 887 44 44		49
31	Sager AG, Dornhügelstr. 10, 5724 Dürrenäsch	062 767 87 87	062 767 87 80	78
32	Schärli O. GmbH, Brunnmatt 13, 6264 Pfaffnau	062 756 40 40	062 756 45 45	27
33	Schätti AG Metallwarenfabrik, Tschachen 2, 8762 Schwanden	055 647 34 11	055 647 34 21	79
34	Sigrist & Müller AG Holzbearbeitungswerkzeuge, Landstr. 26, 8197 Rafz	043 433 30 80	043 433 30 90	112, 148
35	SWISS KRONO AG, Willisauerstr. 37, 6122 Menznau	041 494 94 94		Titelseite, 29
36	Teknos AG, Industriestr. 7, 9487 Gamprin-Bendern	+423 375 94 00	+423 375 94 99	82, 104
37	TOMA HOLZ AG, Gewerbezone 60, 6018 Buttisholz	041 929 69 69	041 929 69 60	25
38	Torex Handels AG, Durisolstr. 1b, 5612 Villmergen	056 622 49 22	056 622 13 63	18, 126, 150, 166
39	Türenfabrik Brunegg AG, Kirchstr. 3, 5505 Brunegg	062 887 30 50		65
40	Variotec Schweiz AG, Industriestr. 18, 6252 Dagmersellen	062 748 25 00	062 748 25 01	69
41	VMS AG, Parkstr. 22, 5012 Schönenwerd	062 849 01 54	062 849 01 55	81
42	WoodWork AG, Industriestr. 8, 4950 Huttwil	062 959 77 77	062 959 77 78	9, 62, 128

**FAGUS
BAU
HOLZ**

MASSIV SCHWEIZ



Fagus Bauholz
in Buche, Esche oder Eiche.
Der starke und klimafreundliche
Baustoff aus Schweizer Laubholz.

www.fagussuisse.ch



Laubholz ist der Baustoff der Zukunft

Fagus Suisse produziert aus Laubholz hoch belastbare Bauelemente. Diese kommen bei Tragkonstruktionen von Hochhäusern oder Fachwerken mit grossen Spannweiten zum Einsatz. Mit diesem konstruktiven Bauholz lassen sich Stahl und Beton ersetzen und der ökologische Fussabdruck von Gebäuden massiv verbessern: ein Kubikmeter Laubholz speichert mehr als eine Tonne CO₂.



Bei der Büroaufstockung der Holzkraftwerk Basel AG überbrücken Fachwerkträger aus Stabschichtholz Buche eine statische Länge von 35 Metern.

Fagus Bauholz wird in einem spezialisierten Werk in Les Breuleux im Kanton Jura aus 100% Schweizer Holz hergestellt. Es verfügt rundherum über eine ruhige und elegante Massivholz-Optik ohne

sichtbare Leimfugen. Dank der hohen Holzdicke verfügt es über einen guten Schall- und Schwingungsschutz. Der Herstellungsprozess ist weitgehend automatisiert und beinhaltet eine umfassende Qualitätskontrolle. Dadurch wird eine hohe Homogenität und Material sicherheit erreicht.

Dank der hohen Festigkeit des Laubholzes kann mit Fagus Bauholz schlank gebaut und damit im Vergleich zu Nadelholz Platz gespart werden: Decken, Wände und Träger lassen sich deutlich filigraner realisieren. Weil Laubholz im Vergleich zur Bauweise mit Stahlbeton ein deutlich geringeres Gewicht aufweist, können bei grossen Gebäuden teilweise die Fundationen oder Pfählungen reduziert werden, mit massiven Kosteneinsparungen. Auch bei der Aufstockung oder Erweiterung bestehender Gebäude ermöglicht Laubholz neue Lösungsansätze.

Die Verarbeitung von Schweizer Holz zu Fagus Bauholz bedeutet eine Wertschöpfung im Inland, die ein Vielfaches höher ist als beim Export als Rundholz. Die Erfahrungen aus realisierten Projekten zeigen, dass Fagus Bauholz einen Bau trotzdem nicht wesentlich teurer macht als eine konventionelle Massivbauweise mit Stahl und Beton. Durch die Vorfertigung der Bauteile kann mit Fagus Bauholz schnell und präzise gebaut werden, eine Verkleidung ist nicht notwendig. Dank der Lagerhaltung können die gewünschten Mengen und Qualitäten mit kurzen Fristen geliefert werden. Nach dem Rückbau kann Konstruktionsholz entweder wieder als Bauholz eingesetzt oder in entsprechenden Anlagen als Energieholz verwertet werden.

Fagus Suisse SA
Grand'Rue 21
2345 Les Breuleux
Telefon 032 474 45 35

info@fagussuisse.ch
www.fagussuisse.ch

- 50** 48 AG, An der Ron 7, 6281 Hochdorf, 041 914 50 50, Fax 041 914 55 55
 51 Abet AG, Oberfeld 9, 6037 Root, 041 455 60 30, Fax 041 455 60 33
 52 Akustik + Raum AG, Tannwaldstr. 101, 4600 Olten, 062 205 24 24
 53 Akzo Nobel Coatings AG, Industriestr. 17a, 6203 Sempach Station, 041 469 67 00, Fax 041 469 67 01
 54 Albiez Holz AG, Baslerstr. 53, 4310 Rheinfelden, 061 831 54 20, Fax 061 831 14 46
 55 Aldec AG, Blumattstr. 9, 6162 Entlebuch, 041 482 80 81, Fax 041 482 80 85
 56 Allega GmbH, Seeblerstrasse, 8172 Niederglatt, 044 852 41 11, Fax 044 852 43 54
 57 Allmendinger AG, Seestr. 123, 9326 Horn, 071 844 75 75, Fax 071 844 75 10
 58 Alpin Massivholz AG, Aufeldstr. 9, 5300 Turgi, 056 424 24 14, Fax 056 424 24 28
 59 Alpnach Schränke AG, Hofmättelstr. 2a, 6055 Alpnach Dorf, 041 672 99 11, Fax 041 672 99 01

- 60** AM GmbH, Hungerbühlstr. 7, 8424 Embrach, 043 444 14 40, Fax 043 444 14 42
 61 AMINA Products GmbH, Luzernerstr. 91, 5630 Muri, 056 670 96 60, Fax 056 670 96 61
 62 Amorim Flooring (Switzerland) AG WICANDERS, Chamerstr. 12b, 6300 Zug, 041 726 20 20, Fax 041 711 20 27
 63 APM R+D Sàrl, Grand Rue 10, 2823 Courcelon, 078 712 48 48, Fax 032 499 00 52
 64 Apparatebau J.Schmid AG, Bernstr. 5, 4665 Oftringen, 062 797 26 55, Fax 062 797 62 70
 65 ASTORtec Dichten AG, Zürichstr. 59, 8840 Einsiedeln, 055 418 37 37, Fax 055 418 37 38
 66 Atlas Holz AG, Fährhüttenstr. 1, 9477 Trübbach, 081 750 23 23, Fax 081 750 23 20
 67 Bach Heiden AG, Weidstr. 4a, 9410 Heiden, 071 898 82 30, Fax 071 898 82 31
 68 Bachmann Holz in Form GmbH, Rotfarb 17, 8730 Uznach, 055 280 38 39, Fax 055 280 39 89
 69 Balteschwiler AG, Kaisterstr. 3, 5080 Laufenburg, 062 869 41 11, Fax 062 869 41 91

- 70** Banderet AG Schnittholz + Furniere, Landquartstr. 88, 9320 Arbon, 071 447 88 47, Fax 071 447 88 45
 71 Baubedarf Handwerkerzentrum, MuttENZstrasse 13, 4500 Solothurn, 032 625 61 11
 72 Baumaterial Späth AG, Falkensteinstr. 13, 4132 MuttENZ, 061 641 13 51, Fax 061 641 18 92
 73 Baumgartner Peter SchreinerMontagen AG, Lagerstr. 4, 9200 Gossau, 071 385 53 55
 74 Baur Fritz Holzerzeugnisse GmbH, Gewerbestr. 3, D-79872 Berau, +49 7675 90808-0, Fax +49 7675 90808-19
 75 Bauwerk Group Schweiz AG, Neudorfstr. 49, 9430 St. Margrethen, 071 747 74 74
 76 best wood SCHNEIDER GmbH, Weinfelderstr. 29a, 8560 Märstetten, 071 918 79 79, Fax 071 918 79 78
 77 Bianchi Holz- und Treppenbau AG, Schulstr. 86, 7302 Landquart, 081 307 20 20, Fax 081 307 20 21
 78 Bietenholz + Müller GmbH, Konstanzerstr. 69, 9500 Wil, 071 910 21 51, Fax 071 910 21 53
 79 Birrer Holz AG, Sägerei, 6133 Hergiswil b. Willisau, 041 979 11 42, Fax 041 979 15 72

- 80** BISANG Holzbau AG, Erlistr. 8, 6403 Küssnacht am Rigi, 041 850 78 78, Fax 041 850 76 86
 81 Blumer *BSB AG, Eisigeli 1221, 9103 Schwellbrunn, 071 353 04 55, Fax 071 353 04 53
 82 Blumer Techno Fenster AG, Schönengrundstr. 1, 9104 Waldstatt, 071 353 09 53, Fax 071 351 50 70
 83 Bolleter Composites AG, Brühlstr. 29, 9320 Arbon, 071 446 45 10, Fax 071 446 45 12
 84 Bowag GmbH, Stockbergstr. 7, 8856 Tuggen, 055 445 21 21, Fax 055 445 21 23
 85 BRAUN AG, Mooswiesstr. 76, 9201 Gossau, 071 388 71 71, Fax 071 388 71 88
 86 Breitenmoser Gebr. AG Sägerei / Transporte, Kengelbach, 9615 Dietfurt, 071 983 26 26, Fax 071 983 29 31
 87 Bühlmann AG, Giessenstr. 11b, 8953 Dietikon, 044 400 45 05, Fax 044 400 45 09
 88 BW AG Werkzeuge Schärfdienst, Sagenstr. 17, 6252 Dagmersellen, 062 756 44 44, Fax 062 756 44 42
 89 D'Anna Schreiner-Montagen, Gerlikonerstr. 23, 8500 Frauenfeld, 079 329 54 93

- 90** De Ligno AG Steiner Holz, Suhirhardweg 18, 5102 Rapperswil, 062 889 20 00, Fax 062 889 20 09
 91 Denios AG, Mythenstr. 4, 5430 Wettingen, 056 417 60 60, Fax 056 417 60 61
 92 Diem AG, Schreinerei, 9315 Neukirch-Egnach, 071 477 22 32, Fax 071 477 27 39
 93 Dietrich Isol AG, Industriestrasse 16, 3700 Spiez, 033 655 60 60, Fax 033 655 60 61
 94 Dietsche MontageProfis AG, Schützenwiese 8, 9451 Kriessern, 058 1000 300, Fax 058 1000 301
 95 DM Bau AG, Wiesenstr. 1, 9463 Oberriet, 071 763 70 20, Fax 071 763 70 25
 96 Döbell Holz AG, Sigismühle 4, 5703 Seon, 062 769 70 30, Fax 062 769 70 40
 97 Dörig Metallbau AG, St. Pelagibergstr. 20, 9205 Waldkirch, 071 434 60 20
 98 Drechslererei Stich AG, Schulstr. 339, 4245 Kleinlützel, 061 771 06 02, Fax 061 771 06 45
 99 Egg Holz Kälin AG, Eggerstr. 1, 8847 Egg, 055 418 90 82

Einweg-Hebegurten für Elementbau



Längen: 0.50 m / 0.75 m / 1.00 m
Breite: 50 mm
Traglast: 750 kg

TOREX AG

Durisolstrasse 1B Tel 056 622 49 22 info@torex.ch
 5612 Villmergen Fax 056 622 13 63 www.torex.ch

Sehr wirtschaftlich und natürlich

Kielsteg ist ein Bauelement aus Holz. Aus einem Ober- und Untergurt aus Fichtenholz sowie Stegen aus Sperrholz wird ein Bauelement mit herausragenden Leistungseigenschaften industriell gefertigt. Die Firma Holz Stürm hat es beispielsweise bei der Produktionsstätte Bayerl-Demmelhuber eingesetzt.



Kielsteg

Die Frage nach der Zukunft des Bauens mit Holz wird mit der Frage nach Leichtbausystemen einhergehen müssen, ist man bei Holz Stürm in Goldach überzeugt. Aufgelöste Tragstrukturen, welche die ökologischen und ressourcenschonenden Anforderungen bei gleicher technischer Leistungsfähigkeit erfüllen, können die Antwort sein. Geringe Bauteilmassen sind meist mit geringerem Energieaufwand in der Herstellung, dem Transport und der Montage des Produkts verbunden. Gerade wegen seiner ausgezeichneten Be- und Verarbeitbarkeit lässt sich der Naturwerkstoff je nach Verwendung gut mit anderen Werkstoffen kombinieren.

Flexibel und grosszügig

Kielsteg-Bauelemente sind eine neue Form von Leichtbauelementen für den konstruktiven Ingenieurholzbau. Die extrem schlanken Stege aus flexiblem Plattenmaterial, wie Sperrholz oder OSB, bilden ein robustes Fachwerk und ermöglichen ein beinahe unbegrenzt skalierbares System. Dies ermöglicht es, statische Einfeldsysteme wie Dachkonstruktionen von bis zu 22 m sowie weit auskragende Konstruktionen zu realisieren. Am Beispiel der Produktionsstätte Bayerl-Demmelhuber zeigt sich, dass die hohen Anforderungen an eine ästhetische Architektur mit flexiblen und grosszügigen Raumkonzepten und grossen Spannweiten ideal und wirtschaftlich mit Holzkonstruktionen zu lösen sind. In den letzten Jahren haben sich

Kielsteg-Bauelemente besonders bei Gewerbebau, Schulbauten und Mehrzweckhallen mit Spannweiten von 15 bis 24 m bewährt. Die Kielsteg-Elemente werden im Einfeldsystem ohne zusätzliche Primärstruktur vor Ort schnell, einfach und in kürzester Zeit montiert.



Der Leidenschaft Holz verfallen

Holz wächst über Jahrzehnte. Es ist ein eigenwilliges und wunderbares Naturprodukt, das in vielen Bereichen des Alltags für angenehme Atmosphäre sorgt. Holz Stürm ist der Leidenschaft Holz seit 1842 verfallen. Über Generationen hat das Unternehmen im Team Wissen und Substanz aufgebaut und immer wieder Chancen mutig und engagiert angepackt. Von diesem Schatz können die Kunden bis heute profitieren. Ebenso kommt den Kunden zugute, dass das Unternehmen vollkommen unabhängig agieren kann, über umfassende Lager und einen einwandfreien Maschinenpark verfügt. «Dieses Kapital setzen wir gerne, schnell und flexibel für die kleinen und grossen Wünsche unserer Kunden ein», sagt Holz Stürm.

Holz Stürm AG
Bleicheweg 7
9403 Goldach
Telefon 071 844 99 11
Fax 071 844 99 10

info@holzstuerm.ch
www.holzstuerm.ch

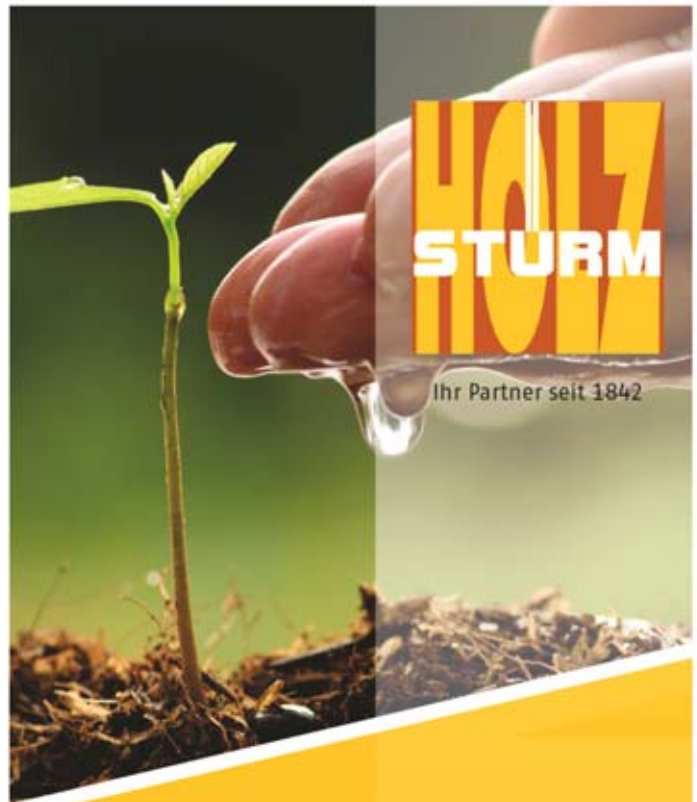

HOLZ STURM

Ihr Partner seit 1842

- Hobelwerk
- Holzhandel
- Färberei



Holz Stürm AG
Bleicheweg 7
CH-9403 Goldach
Tel. +41 71 844 99 11
Fax +41 71 844 99 10
www.holzstuerm.ch

- 100** EGGER Holzwerkstoffe Schweiz GmbH, Rosenstrasse 2, 6010 Kriens, 041 349 50 00, Fax 041 349 50 01
- 101 Eichenberger + Lüscher AG, Untere Brühlstrasse, 4800 Zofingen, 062 751 54 79, Fax 062 751 42 58
- 102 Eisenring Gebr. AG, Flawilerstr. 18, 9201 Gossau, 071 388 19 00
- 103 Elkuch Eisenring AG, Unterdorfstr. 26, 9243 Jonschwil, 071 929 75 75, Fax 071 929 75 76
- 104 Emmenegger Sägerei GmbH, Dorf 7, 6113 Romoos, 041 480 29 48, Fax 041 480 34 48
- 105 Engel AG, Gottstattstr. 16, 2504 Biel/Bienne, 032 346 16 16, Fax 032 346 16 60
- 106 Eternit (Schweiz) AG, 8867 Niederurnen, 055 617 11 11
- 107 etm Elsasser Türen Management, Hauptstr. 89, 4853 Murgenthal, 062 926 32 66, Fax 062 926 21 15
- 108 EUROSTAR AG, Industriestr. 81, 6034 Inwil, 041 449 60 60, Fax 041 448 26 41
- 109 Fährdrich Jakob, Luzernerstr. 62, 6353 Weggis, 041 390 14 32, Fax 041 390 14 43
- 110** Feldmann + Co. AG, Kirchenfeldstr. 35, 3250 Lyss, 032 387 13 30, Fax 032 384 42 35
- 111 Fenster Bünter AG, Brisenstr. 2, 6382 Büren, 041 619 70 80, Fax 041 619 70 81
- 112 Flachglas (Schweiz) AG, Zentrumstr. 2, 4806 Wikon, 062 745 00 30, Fax 062 745 00 33
- 113 Flück Holzbau AG, Pünten 6, 8602 Wangen b. Dübendorf, 044 805 60 60, Fax 044 805 60 61
- 114 Flütsch Holz AG, Sägenstr. 8, 7302 Landquart, 081 300 07 60
- 115 Formex AG, Grüngrabenstr. 19, 4416 Bubendorf, 061 935 22 11, Fax 061 935 22 55
- 116 Franke Industrie AG, Dorfbachstr. 2, 4663 Aarburg, 062 787 31 31, Fax 062 791 67 61
- 117 Fretz Roland Sägerei und Holzhandel, Mettlen, 9642 Ebnat-Kappel, 071 993 21 80
- 118 FSS Furnier- und Schnittholz Schweiz, Riedlöserstr. 5, 7302 Landquart, 081 750 15 50, Fax 081 750 15 51
- 119 Fust AG, Schreinerei, St. Gallerstr. 51, 9500 Wil, 071 914 90 00
- 120** Gasser HP AG, Industriestrasse 45, 6078 Lungern, 041 666 25 35, Fax 041 666 25 30
- 121 GAWO Gasser AG, Entlebucherstr. 46, 6110 Wolhusen, 041 492 60 90, Fax 041 492 60 91
- 122 Geiser Rudolf AG, Chasseralstr. 12, 4901 Langenthal, 062 916 15 15, Fax 062 916 15 00
- 123 Gerber-Vogt AG, Binningerstr. 107, 4123 Allschwil, 061 487 00 00, Fax 061 487 00 05
- 124 Girsberger AG, Bernstr. 78, 4922 Bützberg, 062 958 58 58, Fax 062 693 19 37
- 125 Glas Marte GmbH, Brachsenweg 39, A-6900 Bregenz, +43 5574 6722-0, Fax +43 5574 6722-55
- 126 Glas Reinhard AG, Sonnenmatt 1, 6023 Rothenburg, 041 319 40 00, Fax 041 319 40 01
- 127 Grob Paul AG, Neustadtstr. 6, 8317 Tagelswangen, 052 235 16 16, Fax 052 235 16 17
- 128 GUIGNARD Parkett AG, Talstr. 8, 8852 Altendorf, 055 451 85 85, Fax 055 451 85 86
- 129 Haas Fertighaus GmbH, Industriestr. 8, D-84326 Falkenberg, +49 8727 18-585, Fax +49 8727 18-554
- 130** Haas Holz AG, Dorfstrasse, 3377 Walliswil, 032 631 70 40, Fax 032 631 12 94
- 131 Häring & Co. AG, Sisslerstr. 15, 5074 Eiken, 062 826 86 86, Fax 062 826 86 87
- 132 Hartweg Holz AG, Furtbachstr. 7, 8107 Buchs, 044 847 10 47, Fax 044 847 10 74
- 133 Häubi AG, Werkstr. 29, 3250 Lyss, 032 555 30 00
- 134 Haupt AG, Rosswöschstr. 28, 6017 Ruswil, 041 496 77 77
- 135 HBT-ISOL AG, Im Stetterfeld 3, 5608 Stetten, 056 648 41 11
- 136 HEBGO AG, Industriestrasse 62, 4657 Dulliken, 062 295 54 34
- 137 HedingerHolz AG Sägen - Handeln - Verpacken, Sägereistr. 8, 8217 Wilchingen, 052 687 05 50
- 138 Herzig AG, Hauptstr. 2, 5035 Unterentfelden, 062 737 08 08
- 139 Herzog-Elmiger AG, Armstutzweg 8, 6010 Kriens, 041 317 50 50, Fax 041 317 50 59
- 140** Hess & Co. AG, Hirschweg 6, 5312 Döttingen, 056 268 75 75, Fax 056 268 75 76
- 141 HG Commerciale HGC Gebäudehülle & Holz, Stauffacherquai 46, 8022 Zürich, 044 296 62 11
- 142 Hilti (Schweiz) AG, Soodstr. 61, 8134 Adliswil, 0844 84 84 85, Fax 0844 84 84 86
- 143 Hohl Arnold AG Werkzeugschärferei, Letziwiesstr. 2, 9604 Lütisburg, 071 931 37 60, Fax 071 931 11 45
- 144 Holz & Funktion AG, Kreuzmatt 2, 6242 Wauwil, 041 984 13 00, Fax 041 984 13 01
- 145 holz + baustoff ag, buchs, Langäulistr. 68, 9470 Buchs, 081 750 58 00, Fax 081 750 58 01
- 146 Holz Bachmann AG, Weierhus, 6026 Rain, 041 458 11 82, Fax 041 458 16 06
- 147 Holz CS AG, Austr. 19, 3205 Gümmenen, 031 751 01 33, Fax 031 751 00 75
- 148 Holzabbund Wädenswil, Aamühle 9, 8820 Wädenswil, 044 683 21 65, Fax 044 683 21 69
- 149 Holzbau Hunziker AG, Schiltwald 600, 5046 Walde, 062 726 21 26, Fax 062 726 21 64

Unter Profis

Die KOCH Group AG ist an fünf Standorten in der Schweiz mit über 300 Mitarbeitenden tätig. Unser Sortiment umfasst über 80 000 Artikel und besteht aus Beschlägen, Werkzeugen, Maschinen und weiteren Produkten, welche im Online Shop bestellt und durch die eigene Logistik ausgeliefert werden. Im Bereich der Sicherheitstechnik entwickeln, planen und realisieren wir Schliessanlagen und Zutrittskontrollen.



Mit modernster Technik und qualifizierten Mitarbeitern bieten wir unseren Kunden Mehrwert in verschiedener Hinsicht. Unser umfassendes Angebot enthält eine Vielzahl an Beschlägen, technischen und chemischen Produkten sowie die dazugehörigen Verarbeitungshilfsmittel. Professionelle Fachberatungen und individuelle Zusatzdienstleistungen sind bei uns eine Selbstverständlichkeit.

Sortiment

Wir legen grossen Wert auf ein marktaktuelles Sortiment mit hoher Verfügbarkeit. Unsere Sortimentsverantwortlichen stehen hierfür in engem Kontakt mit den Herstellern und verfolgen die aktuellsten Trends und Marktveränderungen. Über 80 000 Artikel für die Möbelproduktion, Fenster, Türen, Beschläge, Befestigungstechnik, Sicherheitstechnik, Betriebsausstattung und vieles mehr für handwerkliche Bedürfnisse jeder Art.

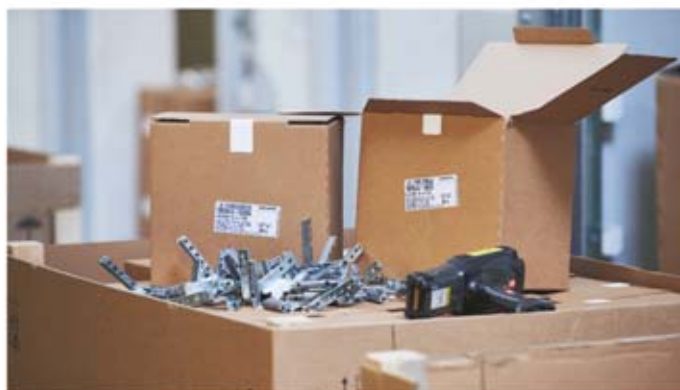

Sicherheitstechnik

Wir entwickeln, planen und realisieren Schliessanlagen und Zutrittskontrollen mit abgestimmten Verschluss-, Flucht- und Rettungswegsystemen. Dies geschieht in enger Zusammenarbeit mit Architekten, Generalunternehmern und erfahrenen Bauherren. Die Anlagen werden ausschliesslich durch eigene Servicemonteure installiert, in Betrieb gesetzt und gewartet.

KOCH Online Shop

Unser Online Shop bietet ein Einkaufserlebnis der besonderen Art. Die Suchfunktion, die bebilderten Produkt-Kategorien und die detaillierten Filtermöglichkeiten erleichtern die Informationsbeschaffung und Produktsuche. Hochauflösende Bilder und verständliche Produktbeschreibungen mit weiterführenden Informationen wie CAD-Zeichnungen oder Anleitungen bringen Ihnen wertvolle Vorteile. Auf diese Weise bestellen Sie gleich von Anfang

an das richtige Produkt mit dem erforderlichen Zubehör. Für unsere Geschäftskunden kann der KOCH ONLINE SHOP durch verschiedene Software-Anbindungen zu Drittsystemen auch sehr gut in der Planung eingesetzt werden.

Logistik

Ihre Bestellungen werden in unserem automatisierten und über 14 000 m² grossen Logistikzentrum kommissioniert, für die Abholung bereitgestellt oder durch unsere Versandpartner ausgeliefert. Dabei bieten wir massgeschneiderte Versandlösungen, die von einer kundenspezifischen Kommissionierung bis zu individuell vereinbarten Einzel- und/oder Sammellieferungen reichen.



Handwerkerläden

In den KOCH Handwerkerläden in Bern, St. Gallen und Wallisellen entdecken Sie unsere vielfältige Ausstellung, erhalten praxisnahe Fachberatungen von unseren Profis direkt vor Ort oder holen ganz einfach Ihre benötigte Ware ab.



Profis kommen zu KOCH.

Zahlen und Fakten

- 1948 gegründet
- Familienunternehmen geführt durch René Koch in zweiter Generation
- Über 300 Mitarbeitende im Jahr 2022, 9 Lernende
- 210 Mio. CHF Umsatz im Jahr 2022
- 80 000 Artikel im Sortiment
- Fünf Standorte in der Schweiz (Wallisellen, St. Gallen, Bern, Bulle, Basel)
- Baunebengewerbe (Baubranche), Hochbau



Unter Profis

KOCH Group AG
 Birgistrasse 3
 8304 Wallisellen
 Telefon 044 877 78 79
 Fax 044 877 78 00

info@koch.ch
 www.koch.ch

DECOVIE SETZT AKZENTE IM LEBEN



Die Kollektion von DECOVIE verwandelt Wohnraum in Wohlfühlraum und Aussenwände in Aneshwände. Verleihen Sie Ihrem Leben einen individuellen Touch und profitieren Sie von grenzenlosen Möglichkeiten.

Sichern Sie sich jetzt Ihre OLWO DECOVIE-Kollektion mit über 160 Decoren.

Weitere Informationen finden Sie unter: **olwo.ch/decovie**

OLWO AG
 olwo.ch

- 150** Holz-Import Hämmerli AG, Binzhaldenstr. 9a, 8636 Wald, 055 937 44 55, Fax 055 937 53 12
- 151 Holzimprägnierwerk AG, St. Pelagibergstr. 34, 9205 Waldkirch, 071 433 10 33, Fax 071 433 10 86
- 152 Holzleimbau Hüusser AG, Oberebenestr. 22, 5620 Bremgarten, 056 648 30 60, Fax 056 648 30 61
- 153 Holzplatten AG, Weberüststr. 10, 8833 Samstagern, 044 786 90 60, Fax 044 786 90 61
- 154 Holzpunkt AG, Felseneggstr. 1, 8492 Wila, 052 397 20 20, Fax 052 397 20 25
- 155 HOLZPUR AG, Geisselermoos 18, 6206 Neuenkirch, 041 281 10 67, Fax 041 281 10 66
- 156 Hörmann Schweiz AG, Nordringstr. 14, 4702 Oensingen, 0848 463 762, Fax 062 388 60 61
- 157 Hosp & Flückiger AG, Bauenelzelgstr. 20, 8193 Eglisau, 044 271 65 21, Fax 044 271 65 22
- 158 Hüslar Massivholz AG, Neumüli 5, 6017 Ruswil, 041 496 70 00, Fax 041 496 70 07
- 159 HwR AG, Moos 1, 3772 St. Stephan, 033 729 16 20

- 160** IBZ Industrie AG, Webereistr. 68, 8134 Adliswil, 044 711 10 90, Fax 044 711 10 91
- 161 IMMER AG, Glüttschbachstr. 71, 3661 Uetendorf, 033 346 61 61, Fax 033 346 61 62
- 162 Imprägnierwerk Willisau, Ostergauerstr. 10, 6130 Willisau, 041 972 80 00, Fax 041 972 80 06
- 163 Interholco AG, 6340 Baar, 6340 Baar, 041 767 03 03, Fax 041 767 03 00
- 164 isofloc AG, Soorpark, 9606 Bütschwil, 071 313 91 00, Fax 071 313 91 09
- 165 James Hardie Europe GmbH Schweiz, Südstr. 4, 3110 Münsingen, 031 724 20 20
- 166 Jansen AG, Industriestr. 34, 9463 Oberriet, 071 763 91 11
- 167 Jud Bau-Stoffe + Systeme GmbH, Kasernenstr. 88a, 9100 Herisau, 071 311 82 16, Fax 071 311 82 17
- 168 Jungheinrich AG, Holzkerstr. 5, 5042 Hirschtal, 062 739 31 00
- 169 Kämpf AG Planung und Holzbau, Suhhardweg 6, 5102 Rapperswil, 062 889 16 00, Fax 062 889 16 01

- 170** Kaufmann Oberholzer AG, Feldstr. 6, 9215 Schönenberg, 071 644 92 92, Fax 071 644 92 64
- 171 Keilzinkwerk Hunkeler AG, Unterdorf 18, 6246 Altishofen, 062 834 44 99, Fax 062 834 44 90
- 172 Keiser Xaver Zimmerei Zug AG, Chollerstr. 30, 6300 Zug, 041 740 16 16, Fax 041 740 16 60
- 173 Keller Züberwangen AG, Ebnifeld 2, 9523 Züberwangen, 071 945 90 90, Fax 071 945 90 91
- 174 Knau AG, Kägenstr. 17, 4153 Reinach, 058 775 88 00
- 175 Kriecht & Co. AG, Tafelmstr. 33, 5405 Baden, 056 484 55 00, Fax 056 484 55 01
- 176 Knuchel Farben AG Farben + Lacke, Steinackerweg 11, 4537 Wiedlisbach, 032 636 50 40, Fax 032 636 50 45
- 177 KOFMEHL AG, Tulpenweg 15, 4553 Subingen, 032 614 16 77, Fax 032 614 35 08
- 178 Küchler AG, Industriestr. 3, 8952 Schlieren, 044 738 31 01, Fax 044 738 31 31
- 179 Küng Gebr. AG Säge- und Hobelwerk, Menznauerstr. 17, 6130 Willisau, 041 970 16 16, Fax 041 970 39 16

- 180** Küng Platten AG Bau- und Holzwerkstoffe, Menznauerstr. 15, 6130 Willisau, 041 972 76 76, Fax 041 972 76 77
- 181 Kuratle & Jaecker AG, Bahnhofstr. 311, 5325 Leibstadt, 058 470 60 60, Fax 058 470 60 61
- 182 Kuratle & Jaecker AG, Industrie Nord 8, 5643 Sins, 041 789 61 61, Fax 041 789 61 60
- 183 Kuratle & Jaecker AG, Industriestr. 1, 4704 Niederbipp, 032 626 00 00, Fax 032 626 00 09
- 184 Kuratle & Jaecker AG, Industriestr. 24, 5036 Oberentfelden, 062 737 70 20, Fax 062 737 70 30
- 185 Kuratle & Jaecker AG, Industriestr. 25, 9430 St. Margrethen, 071 747 82 82, Fax 071 747 82 92
- 186 Kuratle & Jaecker AG, Müllbachstr. 40, 8107 Buchs, 058 470 63 10
- 187 Kuratle & Jaecker AG, Weinfelderstr. 31, 8560 Märstetten, 058 470 69 59
- 188 Kuratle & Jaecker AG, Wölferstr. 17, 4414 Füllinsdorf, 061 906 55 55, Fax 061 906 55 50
- 189 Kyocera Senco Schweiz AG, Rothusstrasse 23, 6331 Hünenberg, 043 244 10 50

- 190** Lehmann Amegg AG, Hirschbergstr. 16, 9200 Gossau, 071 388 99 88, Fax 071 388 99 89
- 191 Lehmann Holzwerk AG, Erlenhof, 9200 Gossau, 071 388 58 00
- 192 Lignokustik AG, Unterhaldenstr. 32, 8717 Benken, 055 293 24 00, Fax 055 293 24 01
- 193 Lignotrend Produktions GmbH, Landstr. 25, D-79809 Weilheim-Bannholz, +49 7755 9200-0, Fax +49 7755 9200-55
- 194 Lignotrend Schweiz, Kreuzmatt 2, 6242 Wauwil, 041 984 13 09, Fax 041 984 13 01
- 195 Lindner Suisse GmbH, Bleikenstr. 98, 9630 Wattwil, 071 987 61 51, Fax 071 987 61 59
- 196 Lötscher Richard AG, Kirchbergstr. 204, 3400 Burgdorf, 034 422 34 39, Fax 034 423 34 39
- 197 M. Kaindl GmbH, Kaindlstr. 2, A-5071 Wals, +43 662 85 88 0, Fax +43 662 85 13 31
- 198 Mayr-Melnhof Holz Reuthe GmbH, Vorderreuthe 57, A-6870 Reuthe, +43 5574 804, Fax +43 5574 804 143
- 199 Meier Oberflächen AG, Im Hard 4, 8197 Rafz, 043 433 44 00, Fax 043 433 44 29

Fortschritt aus Tradition seit 125 Jahren

Von der kleinen Dorfsägerei zu einem grösseren und zukunftsfähigen Holzverarbeitungsbetrieb

Mit der Vision, Holz als innovativen Rohstoff zu nutzen, begann im Jahr 1898 die Erfolgsgeschichte des Familienunternehmens Dahinden. Aus der kleinen Sägerei am Rotbach wurde über die Jahrzehnte einer der grösseren Holzverarbeitenden Betriebe in der Schweiz. Was nicht zuletzt daran liegt, dass die Familie stets in eine fortschrittliche und zugleich anspruchsgerechte Produktion investiert hat.

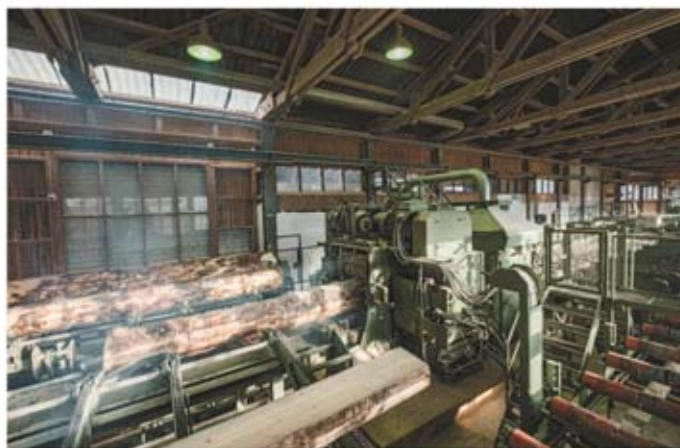

Der Wald gehört zu den wichtigsten und produktivsten Ökosystemen unserer Erde. Er ist Wirtschaftsfaktor, Rohstofflieferant, Klimaregulator und Lebensraum. Den beiden Cousins Hans-Peter und Martin Dahinden, die den Familienbetrieb heute in der vierten Generation führen, liegt es am Herzen, das Unternehmen im Einklang mit der Natur zu leiten.



«Ein umsichtiger und verantwortungsvoller Umgang mit den Ressourcen des Waldes ist tief in unserer DNA verankert. Deshalb setzen wir bei unserem Holz auf kurze Transportwege und eine 100-prozentige Verwertung.»

Martin Dahinden (im Bild links), Geschäftsführer und Inhaber

So haben sich die beiden zwei Prämissen gesetzt: Es wird zu 100 % Schweizer Holz verwendet, das wiederum zu 100 % verwertet wird. Sämtliche Erzeugnisse wie Leimholzprodukte, Bauholz, Kistenwaren und Schalungsmaterial stammen aus Deutschschweizer Wäldern, hauptsächlich aus Fichten und Tannen. Das hält die Transportwege kurz, stärkt die Region und vermeidet CO₂-Emissionen. Die vollständige Verwertung des Rohstoffs Holz wiederum hat sowohl ideologische als auch ökonomische Gründe. So ist es für Dahinden nur möglich, wettbewerbsfähig zu bleiben, wenn der Baumstamm vollständig verarbeitet wird.

Bei der Verwertung unterscheidet das Unternehmen zwischen dem Hauptprodukt, dem Nebenprodukt und dem Restholz. «Jeder Baumstamm hat bestimmte Eigenschaften und ist daher für ein bestimmtes Produkt am besten geeignet. Mit diesem Wissen können wir eine vielseitige Produktpalette für die Bauindustrie, die Verpackungsindustrie und die Energieerzeugung anbieten», erklärt Hans-Peter Dahinden. Neben den traditionellen Sägewerksprodukten bietet Dahinden viele weitere Holzverarbeitungsdienstleistungen an: vom Hobeln, Profilieren oder Trocknen bis hin zu Leimholz- und Hybridprodukten. Derzeit werden pro Jahr rund 25 000 Festmeter Holz verarbeitet.

Kundennahe Kultur und bedarfsorientiertes Handeln

Für die Erreichung der strategischen Ziele ist eine enge und vor allem hochwertige Kundenbeziehung essenziell. Das Familienunternehmen kann mit Stolz auf viele langjährige Partnerschaften mit regionalen Waldbesitzern zurückblicken. Die beiden Cousins sind überzeugt, dass gute Beziehungen die Basis sind, um gegenseitiges Verständnis für unterschiedliche Anliegen zu fördern.



Durch die grosse Produktvielfalt können Rundhölzer verschiedener Qualitäten eingekauft und verarbeitet werden. So entsteht eine Win-win-Situation für die Waldbesitzer und das Holzverarbeitungsunternehmen. Auch die Lagerung des Holzes ist entscheidend für die Qualität. Das Holz wird in den überdachten und freistehenden Depots des Unternehmens aufbewahrt und kann bei Auftragseingang sofort zur Weiterverarbeitung oder Auslieferung bereitgestellt werden. In Verbindung mit modernen Verarbeitungsmethoden ist es so möglich, flexibel auf Kundenwünsche zu reagieren und bestellte Ware in kurzer Zeit zu liefern.

Das autarke Dorf

Das rund 23 Personen starke Unternehmen möchte in Zukunft noch mehr in den Werkstoff Holz als umweltschonenden Energiespeicher investieren. Die erneuerbare Energie aus dem Wald hat grosses Potenzial, einen wertvollen Beitrag zum Gelingen der Energiewende zu leisten und die Dekarbonisierung der Schweiz voranzutreiben. Strom, Wärme, Diesel, Benzin und Kerosin aus synthetisierten Holzresten klingt nach ferner Zukunft – vielleicht wird diese Idee schon bald Realität. Die klimafreundliche Energiequelle Holz birgt mit den adäquaten Verfahren die Möglichkeit für neue Dienstleistungen seitens der Dahinden Sägewerk AG und zur Stärkung der Unabhängigkeit von klassischen fossilen Brennstoffen aus dem Ausland. Dabei spielt auch die Vision des «autarken Dorfes» eine wichtige Rolle. «Wir setzen uns bereits seit 20 Jahren mit dem Konzept des energieunabhängigen Dorfes auseinander und kommen diesem Zielbild am Beispiel Hellbühl stetig näher», erläutert Hans-Peter Dahinden, Geschäftsführer und Inhaber.



Über Dahinden Sägewerk AG

Das Holzverarbeitende Unternehmen Dahinden wurde 1898 von Jakob Dahinden in Hellbühl gegründet. Heute ist das mehr als 20-köpfige Team aus Holzspezialisten und Verwaltungspersonal auf flexible Produktionsprozesse nach Mass und Veredelungen spezialisiert sowie auf Energie- und Wärmeproduktion. Besonders viel Wert wird auf beste Beziehungen zu Kunden und Produzenten gelegt. Die Firma wird von den Cousins Hans-Peter und Martin Dahinden geführt und erbringt ein Verarbeitungsvolumen von rund 25'000 Festmetern Holz pro Jahr. Damit gehört das Sägewerk zu den grösseren Holzverarbeitungsbetrieben der Schweiz.

Dahinden Sägewerk AG
Kirchrain 20
6016 Hellbühl
Telefon 041 469 70 80
Fax 041 469 70 81

info@dahinden-holz.ch
www.dahinden-holz.ch



Dahinden Holz Wachstum seit 1898.

Dank einem erstklassigen Service und Qualitätsprodukten aus 100% Schweizer Holz.

DAHINDEN SÄGEWERK AG
Sägewerk, Holzhandlung & Holzleimbau
6016 Hellbühl, T +41 (0)41 469 70 80
dahinden-holz.ch

- 200** Michel + Jerini AG, Hühnerhubelstr. 69, 3123 Belp, 031 818 18 18, Fax 031 818 18 19
- 201 mobil Werke AG, Littenbachstr. 1, 9442 Bernegg, 071 747 81 81, Fax 071 747 81 91
- 202 Murer Holzwerke AG, Ober Sagi 1, 6362 Stansstad, 041 610 11 73, Fax 041 610 11 33
- 203 NAEF AG, Töbeli 4, 9042 Speicher, 071 344 12 45, Fax 071 344 16 03
- 204 Nagel Theodor Basel GmbH, Grellingerstr. 9, 4020 Basel, 061 311 36 40, Fax 061 311 36 86
- 205 Näpflin Schleiftechnik AG, Kastanienweg, 6375 Beckenried, 041 620 16 30, Fax 041 620 31 51
- 206 Nestro-Lufttechnik GmbH, An der Wethau 1, D-07619 Schkölen / Thür., +49 36694 410, Fax +49 36694 41 260
- 207 Nüssli (Schweiz) AG, Hauptstr. 36, 8536 Hüttwilen, 052 748 22 11, Fax 052 748 22 00
- 208 OPO Oeschger AG, Steinackerstr. 68, 8302 Kloten, 044 804 33 11, Fax 044 804 33 99
- 209 Permapack AG, Reitbahnstr. 51, 9401 Rorschach, 071 844 12 12, Fax 071 844 12 13
- 210** Planzer Holz AG, 6262 Langnau, 062 758 40 58, Fax 062 758 36 26
- 211 Plattform Holzplatten & Holzprodukte GmbH, Bruchstrasse 48, 6003 Luzern, 041 240 73 46, Fax 041 240 16 37
- 212 poesia holding ag, Grenzweg 3, 5726 Unterkulm, 062 832 32 32, Fax 062 832 32 31
- 213 Pollmeier Massivholz GmbH & Co. KG, Pferdsdorfer Weg 6, D-99831 Kreuzburg, +49 174 6465967
- 214 Prebena AG Schweiz, Glütschbachstr. 76, 3661 Uetendorf, 033 346 61 81, Fax 033 346 61 82
- 215 Promat AG, Industriestr. 3, 9542 Münchwilen, 052 320 94 00, Fax 052 320 94 02
- 216 PVA AG, Talstr. 8, 8852 Altendorf, 055 451 95 95, Fax 055 451 95 42
- 217 Räber Alois, Ferrenstr. 6, 6277 Kleinwangen, 041 910 19 39, Fax 041 910 22 39
- 218 Rehau Vertriebs AG, Industriestrasse 47, 8152 Glattbrugg, 044 839 79 79, Fax +44 44 839 79 89
- 219 Reichert Holztechnik GmbH & Co. KG, Spielberger Strasse 8, D-72285 Pfalzgrafenweiler, +49 7445 8503 0, Fax +49 7445 8503 13
- 220** Reinhard H. AG, Brückenstr. 2, 4950 Huttwil, 062 962 24 24, Fax 062 962 23 72
- 221 Remmers AG, Rosengartenstr. 1, 8606 Bubikon, 055 253 00 80, Fax 055 253 00 99
- 222 Renggli International AGG, Gläng 16, 6247 Schötz, 062 748 22 22, Fax 062 748 22 23
- 223 Rikli AG, Dorfstr. 77, 3374 Wangenried, 032 631 41 31
- 224 Roeckle AG, Marianumstr. 27, FL-9490 Vaduz, +423 232 04 46, Fax +423 232 10 71
- 225 Roser AG, Sternenfeldstr. 30, 4127 Birsfelden, 061 367 40 40, Fax 061 367 40 47
- 226 Roth Burgdorf AG, Buchmattstr. 39, 3400 Burgdorf, 034 429 20 20, Fax 034 429 20 21
- 227 Rubner Türen GmbH, Handwerkerzone 10, I-39030 Kiens, +39 474 563 222, Fax +39 474 563 100
- 228 RWD Schlatter AG, St. Gallerstr. 21, 9325 Roggwil, 071 454 63 00
- 229 SABAG Basel AG, Wölferstrasse 4, 4414 Füllinsdorf, 061 205 46 80
- 230** SABAG Biel/Bienne AG, J. Renferstr. 52, 2504 Biel/Bienne, 032 328 28 28, Fax 032 328 28 30
- 231 Sabag Luzern AG, An der Reuss 5, 6038 Gisikon, 041 455 55 55
- 232 Sägerei Trachsel AG, Sägerei und Holzhandel, 3099 Rütli b. Riggisberg, 031 808 06 06, Fax 031 808 06 00
- 233 Sägerei Wildegg Schmid AG, Aarauerstr. 19, 5103 Wildegg, 062 893 12 26, Fax 062 893 11 43
- 234 Saint-Gobain Isover AG, Route de Payerne 1, 1522 Lucens, 021 906 01 11
- 235 Samvaz S.A., Pra de Plan 25, 1618 Châtel-St.-Denis, 021 948 34 34, Fax 021 948 34 35
- 236 Sanitas Troesch AG Marketing Kommunikation, Hardturmstr. 101, 8031 Zürich, 044 446 15 32
- 237 Sauter Paul AG, Bruderholzstr. 45, 4142 Münchenstein, 061 378 85 50
- 238 Schärer Holz AG, Bleienbachstr. 60, 4901 Langenthal, 062 916 80 80, Fax 062 916 80 81
- 239 Schibi Holz AG, Chratzerenstr. 14, 6170 Schüpfheim, 041 484 22 51, Fax 041 484 27 50
- 240** Schilliger Holz AG, Haltikon 33, 6403 Küssnacht, 041 854 08 00, Fax 041 854 08 01
- 241 Schmid Parkett AG, Brünigstr. 42, 6055 Alpnach-Dorf, 041 670 32 82, Fax 041 670 20 82
- 242 Schreinerei Schneider AG, Wannerweg 6, 4133 Pratteln, 061 826 90 90, Fax 061 826 90 80
- 243 Schuler Pius AG, Kronenstr. 12, 6418 Rothenthurm, 041 839 80 80, Fax 041 839 80 81
- 244 Schumacher A. AG, Palmerisstr. 50, 7324 Vilters, 081 710 50 55, Fax 081 710 50 57
- 245 SchwarzwaldElemente Schweiz AG, Bruggfeldweg 11, 4147 Aesch, 061 338 44 44, Fax 061 338 44 45
- 246 Schweizer Ernst AG, Bahnhofplatz 11, 8908 Hedingen, 044 763 61 11, Fax 044 763 61 19
- 247 SDL Schweiz, Drahtziegelefabrik AG, Beundenrain 7-11, 4932 Lotzwil, 062 919 44 14, Fax 062 919 44 20
- 248 SFS unimarket AG, Neumattstr. 24, 5000 Aarau, 062 834 88 00, Fax 062 834 88 50
- 249 Sidler Holz AG, Zugerstr. 26, 8917 Oberlunkhofen, 056 634 11 62, Fax 056 634 28 63

HAAG LEIMHOLZ

Leimholz-Webshop

Rund um die Uhr –
jetzt über 200 Variationen
online verfügbar.

Jetzt registrieren
und profitieren!

www.shop.leimholz.ch

Leimholz Haag AG
CH-Steinach
T +41 (0)71 447 17 17
www.leimholz.ch

Von der Natur inspiriert.

ArboNatura Color

ArboNatura Color ist eine deckende Holzschutzfarbe auf Basis von über 90% mineralischer und nachwachsender Rohstoffe. ArboNatura Color besticht durch kräftige und bunt deckende Farbtöne im Innen- oder Aussenbereich.

arbezol
Holzschutz

BOSShard
bekannt Farbe

www.bosshard-farben.ch

Bearbeitung von nicht brennbaren Platten

Schonen Sie Ihre Maschinen – Bard AG bearbeitet für Sie nicht brennbare Platten.

Wir machen Zuschnitt, Kantenleimen und CNC-Bearbeitung.

BARD AG
Dammstrasse 56
4142 Münchenstein



Fragen Sie uns an: markus.bard@bardag.ch
oder Telefon +41 61 416 90 02, Markus Bard

Umbau Raiffeisenbank Basel am Aeschenplatz

In Basel durften wir die Filiale der Raiffeisenbank am Aeschenplatz umbauen. Der ganze Empfangsbereich mit Welcome Desk, sowie auch das erste und zweite Stockwerk, welche von den Mitarbeitenden genutzt werden für Besprechungen.



Die Wandverkleidungen sowie die Möbel sind aus Holz bzw. Holzwerkstoffplatten gefertigt. Die Wandverkleidungen haben Zierleisten und jeweils individuell eingefräste Ziernuten. Diese wurden zum Teil durchgeschlitzt und für die Raumbelüftung verwendet. In den Raumtrennern und Wandschränken wurde viel Haustechnik integriert. Zudem erhielten sie in den verglasten Besprechungsbereichen Einlagen aus Schalldämm-Materialien.

Dieser Auftrag erforderte ein Höchstmass an Präzision und Know-how. Die Firma Bard existiert bereits seit über 65 Jahren in Münchenstein, hat sich ständig weiterentwickelt und geht mit dem neusten Stand der Technik. Am Standort in Münchenstein sind rund 50 Mitarbeitende beschäftigt.



Bard AG
Dammstrasse 56
4142 Münchenstein
Telefon 061 416 90 00
Fax 061 416 90 10

bard@bardag.ch
www.bard.ch

Mit unseren Innovationen bieten wir Lösungen für Ihr Holzbauprojekt.



NEU

CNC Zentrum
Platten Ab-
bund, auf 5
Achsen und mit
Übergrößen

TOMA HOLZ AG
6018 Buttisholz • Tel 041 929 69 69

toma-holz.ch

**TOMA
HOLZ AG**
Bereit für Neues

- 250** Siegenthaler F. Holz und Furniere, Hauptstr. 10, 9552 Bronschhofen, 079 407 42 60
Sika Schweiz AG Zürich, Tüffenwies 16, 8048 Zürich, 058 436 40 40,
Fax 058 436 45 84
- 252 Siltex AG, Allmendstr. 4, 6210 Sursee, 041 926 09 26, Fax 041 926 09 29
- 253 Sonae Arauco Suisse SA, Rue de la Daut 10, 2710 Tavannes, 032 482 65 10
- 254 SPA Sperrholz-Platten AG, Neumattstr. 6, 5000 Aarau, 062 822 33 02,
Fax 062 822 33 00
- 255 sperrag jago ag Sperrholz-Zentrum, Im Wannenboden 4, 4133 Pratteln,
061 826 46 46, Fax 061 826 46 00
- 256 Spiegelhalter Holzleisten GmbH, Am Schwandbächle 1-3, D-79872 Bernau,
+49 7675 922040
- 257 Stadtsäge St. Gallen, Steingrüblistr. 26, 9000 St. Gallen, 071 243 83 83,
Fax 071 243 83 84
- 258 Stahl + König AG, Kempfnerstr. 13, 8340 Hinwil, 044 938 30 90,
Fax 044 937 48 39
- 259 Steimle Fenster AG, Rosenweg 38, 3007 Bern, 031 379 14 14, Fax 031 379 14 15
- 260** Steiner Eduard AG Holz + Plattenhandel, Zelgstr. 90, 3661 Uetendorf,
033 346 00 00, Fax 033 346 00 01
- 261 Stettler & Co., Grabenstr. 51, 3132 Riggisberg, 031 809 01 42, Fax 031 809 35 80
- 262 Stroba Naturbaustoffe AG, Winterthurerstr. 21, 8310 Kempthal, 052 635 30 30,
Fax 052 635 30 39
- 263 Stucky Holzprofileisten AG, Im Grossherweg 8, 8902 Urdorf, 044 905 95 95
- 264 Studer Handels AG, Harbirbenweg 1, 8181 Höri, 044 823 18 80,
Fax 044 823 18 90
- 265 Süd-Metall Beschläge Schweiz GmbH, Hauptstr. 99, 6260 Reiden,
062 749 22 11, Fax 062 749 22 14
- 266 SWL Tischlerplatten Betriebs GmbH, Lippstädter Str. 4, D-33449 Langenberg,
+49 5248 5090, Fax +49 5248 1591
- 267 Tavapan SA, Rue de la Daut 10, 2710 Tavannes, 032 482 64 30,
Fax 032 482 64 40
- 268 Tegum AG, Zürcherstr. 350, 8500 Frauenfeld, 052 723 63 30, Fax 052 723 63 18
- 269 Telsler Qualitätstüren GmbH, Degersheimerstr. 1, 9230 Flawil, 041 780 05 36,
Fax 041 780 05 40
- 270** Thummel AG, Gewerbestr. 2, 4147 Aesch, 061 701 50 25, Fax 061 701 50 27
- 271 Thüring AG, Mailand-Str. 32, 4053 Basel, 061 337 98 00, Fax 061 337 98 01
- 272 tilo GmbH, Magetsham 19, A-4923 Lohnsburg, +43 7754 400-0,
Fax +43 7754 400-140
- 273 Timber Structures 3.0 AG, Niesenstr. 1, 3600 Thun, 058 255 15 80
- 274 Tobler AG, Langenhagstr. 48-52, 9424 Rheineck, 071 886 06 06,
Fax 071 886 06 16
- 275 Tomwood AG, Gartenstr. 4, 4537 Wiedlisbach, 032 636 62 62
- 276 Toproc AG, Längfeldweg 41, 2504 Biel, 032 342 35 23, Fax 032 342 51 15
- 277 Torbel Industrie AG, Chemin du Repos, 9, 2710 Tavannes, 032 481 29 29,
Fax 032 481 29 69
- 278 Toyota Material Handling Schweiz AG, Feldstr. 62, 8180 Bülach, 0844 869 682,
Fax 043 211 20 61
- 279 Traber Holzoberflächen AG, Rosengartenstr. 1, 8608 Bubikon, 044 927 17 17
- 280** Treppenbau.ch AG, Neckertalstr. 27, 9608 Ganterschwil, 071 932 50 60,
Fax 071 932 50 65
- 281 Tschopp Holzbau AG, an der Ron 17, 6280 Hochdorf, 041 914 20 20,
Fax 041 914 20 40
- 282 Tschopp Holzindustrie AG, Gewerbezone 24, 6018 Buttisholz, 041 929 61 61,
Fax 041 929 61 60
- 283 TT Türenfabrik Turbenthal AG, Tösstalstr. 149, 8488 Turbenthal, 052 397 25 50,
Fax 052 397 25 60
- 284 Urech Max AG, Parallelstr. 4, 5606 Dintikon, 056 616 70 10, Fax 056 616 70 20
- 285 Vogel Martin AG, Gempenstr. 17, 4413 Büren, 061 933 06 24, Fax 061 933 06 28
- 286 Wakol Adhesa AG, Schützengasse 28, 9410 Heiden, 031 921 07 55,
Fax 031 921 29 68
- 287 Wegmüller AG, Bahnstr. 14, 8544 Attikon, 052 320 99 11
- 288 Welti-Furrer Pneukran & Spezialtransporte AG, Schwimmbadstr. 4,
5210 Windisch, 058 332 22 22
- 289 Wenger Fenster AG, Chrümigstr. 32, 3752 Wimmis, 033 359 82 82
- 290** Wey Parkett AG Produktion + Handel, Entlebucherstr. 33, 6110 Wollhusen,
041 490 46 65, Fax 041 490 31 65
- 291 Winkler K. AG Holzbiegegewerk, Bahnhofstr. 25, 5316 Felsenau, 056 246 16 40,
Fax 056 246 22 70
- 292 Wisabax AG, Grossmatte 21, 6014 Luzern, 041 250 18 18, Fax 041 250 11 40
- 293 Woodpecker Group AG, Industriestr. 11, 6260 Reiden, 062 758 25 25,
Fax 062 758 36 73
- 294 Woodpecker Group AG, Riedlöserstr. 5, 7302 Landquart, 081 300 66 00,
Fax 081 300 66 01
- 295 Woodpecker Group AG, Zürcherstr. 335, 8500 Frauenfeld, 052 723 40 40,
Fax 052 723 40 77
- 296 Würth AG, Dormwydenweg 11, 4144 Arlesheim, 061 705 91 11
- 297 Zimmermann E. AG, Menzbergstr. 46, 6130 Willisau, 041 970 14 38,
Fax 041 970 14 37
- 298 Zimmermann Sägerei & Hobelwerk AG, Seestr. 9, 6404 Greppen, 041 390 31 32,
Fax 041 390 36 32
- 299 Zurbuchen AG Amlikon, Fabrikstr. 2, 8514 Amlikon-Bissegg, 071 652 60 30,
Fax 071 652 60 33

Sanierung eines 30-jährigen Einfamilienhauses

Damit moderne Heizsysteme wie Wärmepumpen, Solar, Biomassen und weitere Systeme einen hohen Wirkungsgrad erzielen, ist es entscheidend, wie die Wärme in den Räumen verteilt wird. Mit dem Therm 150-15 hat die O. Schärli GmbH ein neues Flächenheizsystem, das sich hervorragend eignet für Sanierungen.

Klassische Einfamilienhäuser aus den 80er Jahren haben Radiatoren, die mit einer Ölheizung betrieben werden. Bei Sanierungen macht es nun Sinn, auf eine Flächenheizung umzustellen und gleichzeitig die Isolationen im Bodenaufbau auf den aktuellen Stand zu bringen. Mit dem Therm-Element, das mit einer Aufbauhöhe von nur 33 mm auskommt, kann die Bodenisolierung deutlich besser ausgeführt werden als bei anderen Produkten.

Wir empfehlen Ihnen, dass Sie die alten Unterlagsböden herausnehmen, um so Platz für einen neuen guten Aufbau bekommen, wo wir auch Isolationen einbauen können. Bei den meisten Häusern treffen wir keine Isolationen an.

Mit Norit Therm 150-15 mit nur 33 mm Einbauhöhe können zusätzliche Isolationen eingebaut werden, ohne an Raumhöhe zu verlieren. Dieser Einbau-Aufwand wird sich für die nächsten 30 Jahre lohnen. Neu haben wir auch Einführungsplatten für den Heizverteiler. Somit gibt es auf dem Bau praktisch keine Anpassungen und Fräsarbeiten.



Hier kommt der Einsatz von E-Elementen voll zum Tragen. Wenn es gut passt, ist es wirklich sinnvoll, diese Elemente einzubauen.

Mit der Kombination zwischen E-Elementen mit einfach gefrästen Platten und (U) universal gefrästen Elementen können wir Kosten einsparen. Dies bedingt aber eine Planung. Nur mit U-Elementen kann ohne Planung einfach über benötigte m² gearbeitet werden.

Dank modernen Geräten können wir die Ausgleichsschüttung kostengünstig einbauen. Beim vorliegenden Objekt konnten wir mit 40 mm PUR Alu eine sehr gute Dämmung einbauen, ohne an Raumhöhe zu verlieren. Der Boden liegt 100 % eben.

Mit dem neuen System Therm 150-15 können wir die Auslegung wie bei einer konventionellen Fussbodenheizung planen. Die Verteiler werden so in normalen Grössen eingebaut.

Das sauerstoffdichte Polybuten-Heizrohr wird durch die spezielle Norit-Vergussmasse eingegossen. Dadurch entsteht ein homogenes Element, das direkt mit Bodenbelägen nach einer Trocknungszeit von 24 Stunden belegt werden kann.



Durch ein universell gefrästes Fräslayout lässt sich das Rohr einfach verlegen.



Am Schluss wird der Boden mit der zementären Vergussmasse vergossen. Sie bildet die Grundlage für den späteren Bodenbelag.



Mit Therm 150-15 erhalten Sie eine reaktionsschnelle Fussbodenheizung mit einer garantierten Heizleistung in Anlehnung an DIN 1264.

O. Schärli GmbH
Brunnmatt 13
6264 Pfaffnau
Telefon 062 756 40 40
Fax 062 756 45 45

info@oschaerli.ch
www.oschaerli.ch

O. Schärli
Brandschutz/Flächenheizung



**Schrankfronten EI30 RF1 nach VKF Nr. 24629.
Fussbodenheizung mit 33 mm Einbau-Höhe.**

Brunnmatt, 6264 Pfaffnau

Fon 062 756 40 40

www.oschaerli.ch



Ob Kinderhände oder nach dem Fingerfood – BE.VELVET ist nicht nur resistent gegen Abdrücke, sondern auch antibakteriell. Bild: SWISS KRONO AG

BE.VELVET: Die edelmatte Antifingerprint-Oberfläche

BE.VELVET ist die edelmatte Antifingerprint-Oberfläche für Möbel aller Art. Ob Kinderhände oder nach dem Fingerfood – BE.VELVET ist nicht nur resistent gegen Abdrücke, sondern auch antibakteriell, widerstandsfähig gegen Kratzer und damit ideal geeignet für stark frequentierte Oberflächen, wie z. B. Küchenfronten. BE.VELVET fühlt sich zudem warm und soft an, reflektiert kein Licht und ist damit super matt. Damit gehören lästige Fingerabdrücke der Vergangenheit an.

Das Lagersortiment umfasst 8 Decore. Die Platte ist beidseitig belegt und hat einen Formatvorteil (2800 x 2070 x 19 mm). Einzelplatten ab Lager lieferbar. Spezialproduktionen möglich (siehe Flyer BE.VELVET).

Produktvorteile:

- Antifingerprint
- Wohngesund
- Antibakteriell
- Edelmatt
- Angenehme Haptik
- Kratzbeständig
- Reinigungsfreundlich
- Keine störenden Reflexionen

Anwendungsbereiche:

- Frontplatten (Badezimmer, Küchen, Möbel)
- Schränke
- Möbel- und Objektbau
- Schlafzimmer

Nachhaltigkeit als Leitgedanke

Als Holzwerkstoffhersteller legt SWISS KRONO besonders großen Wert auf einen verantwortungsbewussten Umgang der nachwachsenden Ressource Holz. Mindestens 80 Prozent des Roh-

stoffes stammen aus der Schweiz. Das Unternehmen fördert die Durchforstung und Verjüngung Schweizer Wälder und vermeidet unnötig lange Transportwege. Mit smarter Funktionalität, enormer Robustheit und einer attraktiven Designauswahl demonstriert SWISS KRONO die Leistungsfähigkeit nachhaltig produzierter Holzwerkstoffe und ist Inspirationsquelle für Architekten, Schreiner, Möbel- und Küchenbauer.

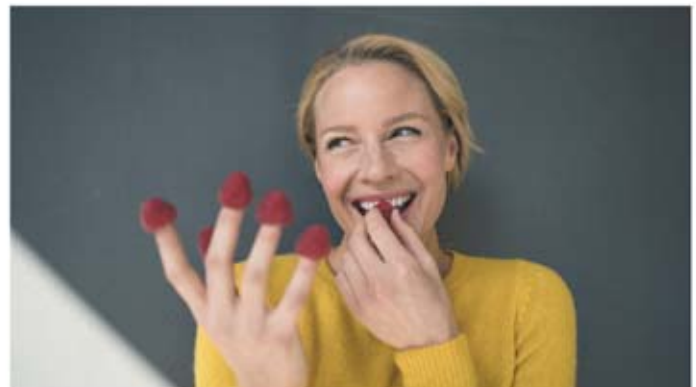

Mit BE.VELVET gehören lästige Fingerabdrücke der Vergangenheit an. Bild: SWISS KRONO AG

Mehr Informationen zur edelmatten Antifingerprint-Oberfläche finden Sie auf swisskrono.com/ch/bevelvet.

Haben Sie gerade ein passendes Projekt in Planung oder wünschen Sie eine unverbindliche Beratung? Zögern Sie nicht, uns zu kontaktieren.

SWISS KRONO AG

Verkauf Schweiz

6122 Menznau

Telefon 041 41 494 94 50

chme.verkaufinland@swisskrono.com

www.swisskrono.com/ch



Die Lagerkollektion umfasst acht verschiedene Decore (Einzelplatten ab Lager lieferbar). Bild: SWISS KRONO AG

Neu

BE. VELVET

Die edelmatte Antifingerprint-Oberfläche

8 DECORE

Formatvorteil

2800 × 2070 × 19 mm

*Beidseitig
belegt*



[swisskrono.com/ch/bevelvet](https://www.swisskrono.com/ch/bevelvet)



August Brühwiler AG



www.bruehwilerag.ch, info@bruehwilerag.ch
Telefon 071 973 90 10, Telefax 071 973 90 20

Säge- und Hobelwerk
Lackierwerk
Leimwerk
8362 Balterswil

- **Holzfassaden in verschiedenen Farben und Profilen**
- **Rahmenholz, Brettschichtholz, Konstruktionsvollholz aus Schweizer Holz in der Schweiz produziert**
- **Bauholz, Latten, Traufbretter und KV-Latten**

Tradition seit 1903

Seit über 120 Jahren widmet sich die August Brühwiler AG der Veredelung von Schweizer Holz. Sämtliche handelsüblichen und individuellen Profile werden im Hause hergestellt sowie mit den Farben von führenden Schweizer Herstellern beschichtet.



Ob vorvergraut, lasiert oder lackiert – alles ist möglich. Wünsche von Architekten und Bauherren werden ebenso umgesetzt wie auch Fassaden aus Schweizer Holz.



Schweizer Holz ist voll im Trend. Nicht nur deshalb setzt die August Brühwiler AG bei der Herstellung von Leimholz auf Schweizer Holz. Die Lamellen aus Schweizer Holz werden im Balterswil hergestellt und im Werk Fimmelsberg zu BSH-, Duo- und Trio-Balken sowie KV-Latten verarbeitet.

August Brühwiler AG
Säge- und Hobelwerk
Hackenbergstrasse 3
8362 Balterswil
Telefon 071 973 90 10
Fax 071 973 90 20

info@bruehwilerag.ch
www.bruehwilerag.ch

Hannoband®-BSB BG1 – Das Brandschutz-Fugendichtband. Witterungsbeständige Feuerwiderstandszeit

Hanno® hat ein schwerentflammbares vorkomprimiertes Brandschutz-Fugendichtband im Programm, das mit einer speziell auf den Brandschutz abgestimmten Imprägnierung versehen ist und darüber hinaus alle Anforderungen der DIN 18542:2009 Beanspruchungsgruppe 1 erfüllt.



Hierdurch eignet sich das Band ausserordentlich gut bei Anforderungen, die sowohl eine hohe Feuerwiderstandsklasse als auch eine dauerhaft dichte Fuge zur Voraussetzung haben.

Einsetzbar etwa im Tunnelbau, bei Brandschutztüren und -fenstern oder im Trockenbau, weist es eine geprüfte Feuerwiderstandsdauer von bis zu 120 Minuten auf. Es eignet sich darüber hinaus für den schlagregensicheren Einbau bei Dehn- und Anschlussfugen ≥ 600 Pa und kann so auch bei direkt bewitterten Fugen eingesetzt werden.

Hannoband®-BSB BG1 besteht aus vorkomprimiertem Polyurethan-Weichschaum mit patentierter Brandschutz-Acrylat-Dispersionsimprägnierung. Das hellgraue Band dichtet Fugentiefen von 15 mm bis 40 mm und Fugenbreiten von 5 mm bis 25 mm ab.

Bei der MFPA Leipzig wurde die Feuerwiderstandsprüfung durchgeführt, die die Angaben des Herstellers bestätigte. Systemprüfungen in Zusammenarbeit mit einem namhaften Schweizer Fenster- und Türen-Produzenten mit einem 50 mm breiten Blockrahmen, einer 12 mm breiten Fuge und der beidseitigen Fugenabdichtung mit Hannoband®-BSB BG1 ergaben eine Feuerwiderstandsdauer von 35 Minuten.

Ferner bestand das Band die Prüfung nach DIN EN 1366-4 Feuerwiderstandsdauer bis 120 Minuten bei doppelter Verlegung zwischen Mauerwerk und Mauerwerk problemlos.

Das Band ist in der höchsten vergebenen Klasse der Gemeinschaft Emissionskontrollierter Verlegewerkstoffe (GEV) mit EMICODE® EC1PLUS zertifiziert und sondert somit keine messbaren Schadstoffe ab.

Neben bis EI 120 geprüften 1K- und 2K-Polyurethan-Dosenschäumen, intumeszierenden Brandschutzmassen, Brandschutz-Silikon und -Acrylaten sowie Hochtemperatur-Rundschnüren komplettiert das Fugendichtband den Bereich der Brandschutzprodukte von HANNO.

- Feuerwiderstandsdauer bis zu
 - 120 Minuten zwischen Beton und Beton
 - 60 Minuten bei einfacher Verlegung
 - 120 Minuten bei doppelter Verlegung



- Feuerwiderstandsdauer bis zu
 - 60 Minuten zwischen Holz und Beton
 - 30 Minuten bei einfacher Verlegung
 - 60 Minuten bei doppelter Verlegung



Weitere Informationen erhalten Sie unter www.hanno.ch.

Hanno (Schweiz) AG
Gewerbstrasse 10
4450 Sissach
Telefon 061 973 86 02
Fax 061 973 86 03

info@hanno.ch
www.hanno.ch



Hanno®-3E System

- Temperaturfaktor f_{Rsi} 0,92 bis 0,96
- Hohe Luft- und Schlagregendichtigkeit
- Sehr gute Wärmedämmung
- Feuchtevariabel





www.hanno.ch

Geprüfte Passivhaustauglichkeit (Minergie P-Eco)*

Nachweis erbracht: Die Produkte des Hanno®-3-Ebenen Fugenabdichtungssystems sind Passivhaus und Minergie P-Eco tauglich!

*nachgewiesen vom BBS Institut, Wolfenbüttel



Anwendungsorientiertes HPL-Material

Argolite ist der einzige Hersteller von HPL in der Schweiz. An ihrem Standort im luzernischen Willisau im Herzen der Schweiz wird das hochwertige Oberflächenmaterial hergestellt. Dadurch, dass in den Produktionsabläufen noch immer viel Handarbeit geleistet wird, sind Optik, Haptik und Funktion der Platten bereits ab einem Stück frei kombinierbar.



Dreifachkindergarten Allmend, Horgen

Die anwendungsorientierte Kombination von Dekor, Oberflächenstruktur und optionalen Funktionen ist bereits ab einer Einzelplatte möglich. So können beispielsweise Küchenfronten punktuell magnethaftend und beschreibbar sein, ohne dass sie sich optisch von den nichtmagnetisierten Flächen unterscheiden.



- ARGOPLEX STRATO Anti-Fingerprint magnethaftend, Dekor «Eggnogg» 1060 / Oberflächenstruktur STRATO soft (SS)
- ARGOPLEX STRATO Anti-Fingerprint magnethaftend, Dekor «Maulbeere» 1070 / Oberflächenstruktur STRATO soft (SS)

Dabei kann der Kunde aus einer Vielzahl von Dekoren aus den Bereichen Uni und Holz auswählen, oder er entscheidet sich für eine Platte mit Fotoprints, Echtstoff oder Naturfaser, bei welcher jede Platte ein Unikat ist. Anschliessend wird die Oberflächenstruktur gewählt. Nebst der Haptik kann diese die Optik des gewählten Dekors entscheidend unterstützen, oder sie wird nach dem Anwendungsbereich gewählt. Raue oder verspielte Strukturen, unsensibel in der Reinigung oder gar beschreibbar, insgesamt 16 Oberflächenstrukturen stehen zur Wahl und zur Verfügung.



Architekt Erdin Architekten, Baden | Verarbeitung Schreinerei Kälin AG, Einsiedeln | Fotos René Rötheli, Baden

STRATO Anti-Fingerprint magnethaftend – Funktionalität auf höchstem Niveau

Zusätzlich zu den oben erwähnten Designlinien sind bei Argolite STRATO Anti-Fingerprint-Oberflächen erhältlich. 18 Elektronenstrahl-gehärtete Dekore sind mit soften oder rauen Strukturen kombinierbar, das Erscheinungsbild ist elegant matt. Dabei wird die Norm EN 438 eingehalten, welche die Anforderungen an die Robustheit, Langlebigkeit oder Hygiene der Oberfläche regelt. Speziell bei Argolite sind die STRATO Platten in einigen Ausführungen erhältlich, so zum Beispiel als Argoplax direkt auf den Träger belegt oder in den selbsttragenden Kompakt-Varianten. Zudem sind auch die STRATO Anti-Fingerprint magnethaftend und beschreibbar erhältlich.

Argolite AG
Ettiswilerstrasse 48
6130 Willisau
Telefon 041 972 61 11
Fax 041 972 61 10

verkauf@argolite.ch
www.argolite.ch

ARGOLITE MONTAGE- LEITFADEN

–
FÜR EINFACHES
GELINGEN

Direkt geklebte Wandverkleidungen
in Küche und Bad.

HPL Kompakt Plus eignen sich
besonders bei Um- und Neubauten,
wenn grossflächige, ästhetische und
langlebige Wandverkleidungen gefragt
sind. Direkt auf den bestehenden
Untergrund geklebt, sind die Wände
in Kürze fertiggestellt.

ANTIBAKTERIELL
SANITIZED® ZERTIFIZIERT

CHEMIKALIEN-
BESTÄNDIG

HERGESTELLT
IN DER SCHWEIZ

HPL KOMPAKT PLUS
NATURFASER COLOR 930/P391 AM

Argolite

Argolite AG | 6130 Willisau | verkauf@argolite.ch



Objekt: Wohnsiedlung Trift, Horgen
Architekt: Esch Sintzel GmbH, Zürich
Verarbeitung: W. Rüegg AG, Kaltbrunn
Fotos: Sandro Karrer, Röschenz

HOLZ VERDIENT NUR DAS BESTE

Holz ist schön, robust und nachhaltig. RUCO gibt dem natürlichen Baustoff die volle Aufmerksamkeit und bietet alles rund um lasierende, deckende oder imprägnierende Beschichtungen im Aussenbereich.

Entscheide clever – wähle RUCO!



einzigartig. holz.



*Jedes Stück Holz ist
einzigartig – so wie
wir Menschen.*

Darum setzen wir Holz individuell in Szene. Seit über 60 Jahren verarbeiten und vertreiben wir hochwertige Holzprodukte. Diese Erfahrung wissen wir zu nutzen. Mit Herz und Verstand finden wir für Sie das perfekt passende Holz.



Hölzer aus aller Welt erleben

Eine Fülle von Farben und Strukturen erwartet Sie in unserer Ausstellung. Rund 150 Holzarten wollen entdeckt, berührt, ja gar beschnuppert werden. Gerne zeigen wir Ihnen, welche Hölzer zu Ihrem Projekt passen, und beraten Sie persönlich.





DER STARKE PARTNER FÜR BAU UND LANDWIRTSCHAFT

2



ERFAHRUNG
SEIT 1976



Seit 1976 ist die Amagosa AG schweizweit in der Bau- und Landwirtschaftsbranche tätig.

Unter anderem finden Sie bei uns TRAPID Profilblech, welches sehr witterungsbeständig ist und auch mit natürlichem Charakter in Holzoptik punktet.

Weiter haben wir isolierte AGOthem Sandwich-Paneeelen in unserem Sortiment und sind ausserdem seit über 30 Jahren stolzer Generalvertreter für AGONIT Faserzementwellplatten. Ebenso attraktiv ist unsere Actisweep Megabürste mit patentierter V-Form, zum Zusammenkehren von Holzschnitzel, Kies, Schotter, Schnee etc.

Wir sind unkompliziert und lösungsorientiert – der persönliche Kontakt ist uns sehr wichtig und führt schlussendlich zum wichtigsten Ziel – der Zufriedenheit unserer Kunden.

Unser Team berät Sie gerne in der ganzen Schweiz – auch vor Ort!

Amagosa AG, Rorschacherstrasse 87, 9402 Mörschwil / Tel. +41 71 388 14 40 / www.amagosa.ch

So schnell finden Sie Ihre Geschäftspartner in unserem Katalog!

Suchbeispiel aus Stichwort- und Adressenverzeichnis

Sie suchen beispielsweise in diesem Register Firmen,
die **Abdeckplatten** anbieten:

Abdeckplatten 36, 48, 81, 130, 180, 187, 191, 206, 222, 223, 235,
265, 270, 277, 328, 347, 354, 403, 445, 446, 447

- 30** KOCH Group AG, Birgistr. 3, 8304 Wallisellen
- 31 Leimholz Haag AG, Ahornstr. 5, 9323 Steinach
- 32 Mepa Metallhandels-Partner AG, Austr. 40, 9490 Vaduz
- 33 Meyer AG, Herdern 10, 6373 Ennetbürgen
- 34 Naturo Flooring AG, Allmendstr. 4, 6210 Sursee
- 35 OHRA Regalanlagen, Rietstr. 3, 8953 Dietikon
- 36 OLWO AG, Bollstr. 68, 3076 Worb
- 37 Ostermann Schweiz AG, Breitenstr. 16B, 8500 Frauenfeld
- 38 PLANTAG Schweiz GmbH, Aurütelstr. 4, 8552 Felben-Wellhausen
- 39 Profix AG, Kanalstr. 23, 4415 Lausen

**Halbfabrikate
Fertigteile
Normbauteile
Beschläge**

2

Werkstoffe und Materialien für die Möbelfertigung

Abdeckplatten 36, 48, 81, 130, 180, 187, 191, 206, 222, 223, 235,
265, 270, 277, 328, 347, 354, 403, 445, 446, 447

Aluminiumbänder, Folien 235, 243, 270, 320, 358

Bauspanplatten 36, 48, 105, 130, 152, 155, 187, 223, 225, 235,
265, 270, 277, 328, 347, 354, 387, 398, 417, 446, 447

Bedruckte Hartplatten 36, 48, 130, 223, 235, 264, 265, 270, 354,
387, 389, 447

Beschichtete Spanplatten 36, 40, 48, 105, 130, 152, 155, 187,
223, 235, 265, 267, 270, 271, 272, 273, 274, 275, 276, 277, 278,
293, 303, 328, 346, 347, 354, 386, 387, 389, 398, 406, 417, 445,
446, 447

Bitumenplatten 36, 105, 130, 155, 223, 270, 347, 447

Dachplatten 36, 105, 130, 155, 163, 187, 223, 225, 265, 270, 276,
277, 328, 346, 347, 358, 398, 417, 445, 446, 447

Dämmplatten 3, 36, 43, 87, 90, 102, 105, 122, 130, 155, 177, 187,
223, 225, 228, 229, 264, 265, 267, 270, 271, 272, 273, 274, 275,
276, 277, 278, 303, 328, 347, 358, 386, 387, 398, 407, 417, 445,
446, 447

Dekorplatten 36, 37, 48, 130, 132, 155, 180, 223, 225, 264, 265,
270, 271, 272, 273, 274, 275, 276, 277, 278, 293, 303, 328, 346,
354, 387, 389, 398, 417, 445, 446, 447

Furniere für Möbel 7, 40, 96, 103, 105, 138, 154, 187, 223, 242,
264, 270, 339, 380, 389, 407, 445, 446, 447

Furnierplatten 36, 40, 57, 96, 130, 180, 187, 223, 264, 265, 267,
270, 276, 277, 293, 303, 328, 339, 347, 354, 387, 389, 407, 445,
446, 447

Bespannmaterialien, Bezugsmaterialien

Handläufe 30, 36, 37, 44, 57, 85, 90, 101, 121, 130, 165, 171, 195, 199, 207, 222, 241, 257, 260, 267, 270, 277, 303, 305, 322, 328, 354, 392, 398, 404, 412, 417, 434, 443, 445, 447
Holzteile 57, 100, 110, 121, 130, 149, 155, 171, 222, 241, 270, 305, 349, 354, 365, 392, 398, 443, 447
Kantenschutzprofile 32, 37, 42, 44, 57, 80, 130, 181, 260, 264, 270, 323, 330, 392, 417
Korpuselemente 82, 83, 105, 110, 166, 222, 223, 261, 268, 285, 305, 328, 352, 354, 395, 398
Küchen 5, 82, 107, 188, 222, 240, 254, 255, 261, 305, 346, 352, 357, 432
Küchenabdeckungen 33, 36, 37, 48, 57, 77, 82, 105, 107, 130, 137, 152, 155, 156, 184, 187, 188, 202, 222, 255, 261, 265, 267, 268, 270, 277, 296, 302, 305, 306, 322, 328, 330, 352, 354, 387, 395, 398, 403, 405, 446, 447
Küchenarbeitsplatten 4, 33, 36, 48, 57, 82, 105, 107, 130, 152, 155, 156, 184, 187, 188, 202, 222, 223, 255, 261, 265, 267, 268, 270, 277, 293, 296, 302, 305, 322, 328, 330, 347, 352, 354, 387, 398, 403, 405, 445, 446, 447
Kücheneinbauteile 22, 23, 30, 37, 82, 107, 130, 148, 170, 180, 188, 222, 255, 261, 268, 305, 316, 318, 352, 354
Küchenfronten
– *Alu-Rahmen für Küchenfronten* 1, 30, 37, 195, 352
– *Rostfreie Stahlküchenfronten* 37, 184, 207, 306, 352, 358, 405, 435
– *Spezialküchenfronten* 48, 57, 82, 115, 132, 155, 187, 191, 261, 268, 270, 322, 330, 331, 347, 352, 447
Küchenschütten 195, 316, 352
Kunststoffteile 23, 37, 180, 316, 330, 352, 365
Lamellenholz 10, 31, 36, 40, 155, 322, 346, 360, 392, 447
Lehnen 207, 443
Leisten
– *Glasleisten* 254, 270, 377, 392
– *Holzleisten* 10, 36, 37, 57, 81, 103, 105, 110, 115, 122, 138, 155, 228, 235, 241, 242, 254, 256, 265, 269, 270, 307, 309, 316, 328, 337, 347, 349, 354, 360, 365, 368, 391, 392, 398, 402, 417, 443, 447
– *Kunststoffleisten* 37, 44, 105, 180, 316, 330, 365, 402, 417
– *Metalleisten* 37, 44, 306, 316, 358, 402, 417, 435
Magnetische Frontplatten 37, 235, 265, 270, 277, 303, 328, 330, 352
Möbelfronten 33, 36, 37, 40, 48, 57, 75, 77, 83, 110, 115, 130, 180, 222, 223, 254, 255, 261, 264, 270, 277, 305, 307, 322, 328, 330, 331, 352, 354, 387, 392, 398, 447
Möbelfüsse 23, 30, 33, 37, 57, 74, 110, 115, 121, 132, 149, 161, 170, 195, 207, 244, 316, 352, 365, 377, 404, 435, 448
Möbelgriffe, Möbelknöpfe 1, 23, 30, 37, 46, 57, 74, 110, 121, 132, 149, 161, 170, 195, 207, 244, 316, 352, 363, 365, 376, 377, 392, 404, 435, 448
Möbelkassetten, Möbeltresore 30, 41, 161, 170, 195, 244, 316
Möbelteile 5, 37, 40, 48, 57, 77, 83, 110, 115, 130, 149, 152, 166, 180, 222, 223, 224, 254, 261, 264, 285, 307, 322, 328, 330, 331, 352, 354, 387, 443
Möbeltüren 37, 40, 57, 83, 110, 115, 180, 222, 254, 261, 264, 305, 307, 322, 331, 352, 354
Outdoor Küchen 1, 302
Rollladen für Möbel 1, 30, 37, 132, 170, 195, 244, 255, 261, 316, 330, 377
Schraubenabdeckungen 23, 30, 39, 121, 161, 170, 195, 244, 316, 352, 365, 376, 377, 420, 448
Schubladen 23, 30, 124, 132, 166, 195, 244, 254, 255, 261, 285, 305, 316, 352, 376, 377, 448
Sitze 224, 305, 316
Spanholzformteile 33, 222, 261, 354
Sperrholzformteile 33, 101, 222, 224, 261, 354, 389
Spiegel 148, 202, 209, 222, 285, 296, 316, 330, 352
Spritzgussteile 23, 170, 282, 316, 363, 415, 422
Stahlrohr, Stahlrohrtteile 170, 207, 282, 306, 316, 415, 422, 435
Stuhlgestelle 57, 110, 207, 305, 306, 316
Tischgestelle
– *Holz-Tischgestelle* 33, 57, 110, 115, 130, 149, 155, 209, 222, 241, 254, 255, 257, 261, 285, 307, 316, 349, 381, 387, 397
– *Kunststoff-Tischgestelle* 209
– *Metall-Tischgestelle* 1, 23, 30, 33, 37, 161, 170, 195, 207, 222, 266, 285, 305, 306, 316, 318, 352, 358, 381, 435
– *Mineralwerkstoff-Tischgestelle* 33, 255, 261
Tischplatten
– *Holz-Tischplatten* 33, 36, 57, 77, 81, 85, 100, 107, 110, 119, 130, 138, 149, 155, 166, 187, 222, 223, 224, 225, 241, 242, 254, 255, 257, 261, 265, 270, 277, 285, 303, 305, 307, 316, 322, 328, 347, 349, 352, 354, 364, 380, 381, 387, 392, 398, 412, 428, 445, 446, 447
– *Kunststoff-Tischplatten* 180, 330, 352
– *Metall-Tischplatten* 207, 306, 435
– *Mineralwerkstoff-Tischplatten* 33, 163, 255, 261, 330, 352
– *Naturstein-Tischplatten* 80, 156, 352
Verglasungen, Bleiverglasungen 178, 202, 285, 352, 438

Bespannstoffe 120, 374

Bezugsstoffe 374

Filze 78, 95, 177, 242

Kunstleder 120, 374

Leder 180

Polstermaterialien und Zubehör

Bandstahl 316, 358

Draht 161, 170, 316, 358, 376

Filzmöbelgleiter 30, 37, 270, 384

Füllstoffe 290

Füllvliese 177

Gurten 37, 161, 170, 393

Hebebänder 37, 161, 170, 393

Kunststoffprofile für Fahrzeugpolster und Innenausstattung 305

Latexschaummaterial 341

Lattenroste 36, 155, 341, 349, 360, 391, 420

Matratzen 177, 341

Matratzenzubehör 177, 341

Nadelfilze 40, 177

Naturbetten 341, 424

Polstermaterialien, sonstige 177, 181, 290

Polsternägel 170

Polsterwatte 177

Reissverschlüsse, Klettverschlüsse, sonstige Verschlüsse 135, 316

Rohlinge 26, 52

Schaumgummi 319

Schaumstoffe, Schaumstoffsysteme 95, 181, 319, 341

Schläuche 161, 170, 408

Verbundvliesstoffe 283

Vliesstoffe 177, 283, 408

Zurr Gurten 161, 170, 198, 221, 316, 345, 377, 393, 434, 448

Beschläge, Schlösser, Konstruktionsteile und Zubehör

Armaturen 117, 148, 170, 195, 209, 255, 279, 352, 375, 376, 448

Aussenbeschläge, Zierbeschläge 17, 23, 25, 30, 74, 93, 161, 164, 170, 195, 204, 209, 210, 215, 244, 285, 291, 316, 321, 365, 369, 375, 376, 377, 417, 421, 448

Badbeschläge 23, 25, 30, 124, 161, 170, 195, 209, 215, 291, 298, 352, 375, 376, 377, 404, 421, 448

Badezimmerarmaturen 117, 148, 195, 209, 215, 279, 291, 296, 352, 375, 376

Beschläge und Schlösser, handgeschmiedet 17, 30, 74, 93, 161, 170, 195, 209, 210, 244, 260, 264, 299, 321, 328, 369, 375, 376, 377, 404, 412, 421, 448

Beschlagsmaschinen, Bohrmaschinen, Einsetzmaschinen 23, 30, 124, 170, 195, 209, 226, 262, 375, 376

Bettbeschläge 23, 30, 46, 74, 161, 170, 195, 209, 244, 316, 321, 369, 375, 376, 377, 421, 448

Bodenträger und Stellschienen 23, 30, 98, 132, 161, 170, 195, 209, 244, 316, 321, 375, 376, 377, 417, 421, 448

Büromöbeleinbausysteme 23, 30, 150, 170, 190, 195, 209, 316, 330, 375, 376, 448

Drehflügelbeschläge, Drehflügelkippsbeschläge 16, 17, 25, 30, 56, 93, 161, 170, 195, 203, 204, 209, 244, 262, 285, 291, 299, 316, 321, 375, 376, 377, 421

Drehstangen 23, 30, 170, 195, 209, 262, 264, 316, 375, 376, 421, 448

Drehstuhlbeschläge 170, 195, 209, 375, 376

Drückergarnituren 11, 17, 25, 30, 36, 51, 93, 94, 117, 139, 144, 161, 170, 186, 195, 204, 209, 210, 244, 260, 262, 264, 270, 277, 285, 291, 300, 316, 321, 328, 369, 370, 375, 376, 377, 404, 412, 417, 448

Einbauteile 23, 170, 195, 209, 264, 285, 298, 375, 376

Einbruchsicherungen 17, 23, 30, 51, 56, 73, 93, 145, 161, 164, 170, 195, 209, 210, 244, 285, 291, 299, 316, 321, 369, 375, 376, 377, 404, 448

Elektrotechnische Einbaugeräte 23, 170, 209, 285, 299, 375, 376, 404, 405

Espanoletten 30, 56, 161, 195, 209, 210, 244, 264, 299, 321, 375, 376, 377, 421

Fensterbeschläge, Fenstergriffe, Fensterriegel 16, 17, 25, 30, 56, 73, 93, 117, 161, 165, 170, 186, 195, 204, 209, 210, 244, 260, 262, 285, 291, 299, 300, 316, 321, 363, 369, 375, 376, 377, 379, 404, 421, 448

Fensterlädenbeschläge 30, 84, 146, 170, 195, 209, 210, 216, 299, 321, 369, 375, 376, 377, 421, 434, 448

Fluchttürsysteme 17, 30, 93, 94, 139, 161, 195, 204, 209, 270, 300, 321, 370, 375, 376, 377



	☎	Fax		
1	Ackutech AG, Lettenstr. 2, 6343 Rotkreuz	041 784 20 00	041 784 20 09	75
2	Amagosa AG, Rorschacherstr. 87, 9402 Mörschwil	071 388 14 40	071 388 14 41	36
3	Anderhalden AG, Kernserstr. 6, 6056 Kägiswil	041 660 85 85	041 660 83 20	46
4	Argolite AG, Ettliswilerstr. 48, 6130 Willisau	041 972 61 11	041 972 61 10	33
5	Bard AG, Dammstr. 56, 4142 Münchenstein	061 416 90 00	061 416 90 10	25, 156
6	Bigler AG, Oeleweg 7, 3250 Lyss	032 384 15 32	032 384 79 74	102
7	Bollinger Furniere AG, Alte Winterthurerstr. 9, 8309 Nürensdorf	044 838 31 08		35
8	Brauchli J. AG, Allmendstr. 4, 6210 Sursee	041 926 09 00	041 926 09 09	124
9	Büwa AG, Dorfstr. 42, 9248 Bichwil	071 955 98 88	071 955 98 80	66
10	Dahinden Sägewerk AG, Kirchrain 20, 6016 Hellbühl	041 469 70 80	041 469 70 81	23, 102
11	dormakaba Schweiz AG, Mühlebühlstr. 23, 8620 Wetzikon	0848 85 86 87	044 931 63 85	51, 3. Umschlag
12	ENTLA AG Das Türenwerk im Entlebuch, Russacher 14, 6162 Entlebuch	041 480 14 62	-	45
13	Fagus Suisse SA, Grand'Rue 21, 2345 Les Breuleux	032 474 45 35		17
14	Gaulhofer Industrie-Holding GmbH, Am Gewerbegrund 2, A-8124 Übelbach	+43 3125 2822 0		67
15	Geweco-Klebit AG, Im Neuegg 4, 8344 Bäretswil	044 825 08 00	044 825 08 11	68
16	GEZE Schweiz AG, Zelglimatte 1A, 6260 Reiden	062 285 54 00	062 285 54 01	53
17	Glutz AG, Segetzstr. 13, 4502 Solothurn	032 625 65 20	032 625 65 35	57, 172
18	GOMA Matter AG, Klotenerstr. 8, 8153 Rümlang	044 817 00 41	044 817 30 67	82
19	GYSO AG, Steinackerstr. 34, 8302 Kloten	043 255 55 55	043 255 55 65	89
20	H&T Raumdesign AG, Rohrerstr. 20, 5000 Aarau	062 835 70 30	062 835 70 01	70
21	Hanno (Schweiz) AG, Gewerbestr. 10, 4450 Sissach	061 973 86 02	061 973 86 03	31
22	Hastrag AG, Stachelhofstr. 10, 8854 Siebnen	055 450 24 40	055 450 24 49	78
23	Hettich FurnTech GmbH & Co. KG, Gerhard-Lüking-Str. 10, D-32602 Vlotho	+49 5733 798-0	+49 5733 798-211	77
24	Holz Stürm AG, Bleicheweg 7, 9403 Goldach	071 844 99 11	071 844 99 10	19
25	HOPPE AG, Via Friedrich Hoppe, 7537 Müstair	081 851 66 00	081 851 66 66	76, 83
26	I.D. Individual Doors S.A., Route du Centre 32, 1774 Cousset	026 665 91 91	026 665 91 90	80
27	Idevo AG, Eptingerstr. 23, 4436 Oberdorf	061 965 93 93		68
28	JELD-WEN Schweiz AG, Luzernerstr. 48, 5620 Bremgarten	056 648 99 77		47, 94
29	Keller Zargen AG, St. Gallerstr. 11, 8353 Elgg	052 368 56 00	052 368 56 50	63
30	KOCH Group AG, Birgistr. 3, 8304 Wallisellen	044 877 78 79	044 877 78 00	2. Umschlag
31	Leimholz Haag AG, Ahornstr. 5, 9323 Steinach	071 447 17 17	071 447 17 18	24, 156
32	Mepa Metallhandels-Partner AG, Austr. 40, 9490 Vaduz	+423 23007 30	+423 23007 32	59
33	Meyer AG, Herdern 10, 6373 Ennetbürgen	041 620 16 57		74
34	Naturo Flooring AG, Allmendstr. 4, 6210 Sursee	041 926 09 50	041 926 09 51	77
35	OHRA Regalanlagen, Rietstr. 3, 8953 Dietikon	044 548 88 80	044 548 88 70	168
36	OLWO AG, Bollstr. 68, 3076 Worb	031 838 44 44	031 838 44 22	21
37	Ostermann Schweiz AG, Breitenstr. 16B, 8500 Frauenfeld	052 304 33 00	052 304 33 09	71
38	PLANTAG Schweiz GmbH, Aurütelistr. 4, 8552 Felben-Wellhausen	052 765 13 92		109
39	Profix AG, Kanalstr. 23, 4415 Lausen	061 500 20 20	061 500 20 21	80
40	Rauch AG, Eystr. 46, 3454 Sumiswald	034 431 15 12		10
41	Rieffel Robert AG, Widenholzstr. 8, 8304 Wallisellen	044 877 33 66		171
42	Rigips AG, Gewerbepark, 5506 Mägenwil	062 887 44 44		49
43	Sager AG, Dornhügelstr. 10, 5724 Dürrenäsch	062 767 87 87	062 767 87 80	78
44	Schadegg AG, Anetswilerstr. 5, 9545 Wängi	052 369 74 74	052 369 74 70	61
45	Schärfli O. GmbH, Brunnmatt 13, 6264 Pfaffnau	062 756 40 40	062 756 45 45	27
46	Schättli AG Metallwarenfabrik, Tschachen 2, 8762 Schwanden	055 647 34 11	055 647 34 21	79
47	Stanley Works (Europe) GmbH, In der Luberzen 42, 8902 Urdorf	044 755 60 70	044 730 70 67	155
48	SWISS KRONO AG, Willisauerstr. 37, 6122 Menznau	041 494 94 94		Titelseite, 29
49	System Wolf AG, Feffetstr. 18, 9464 Rüthi	071 767 90 30	071 767 90 31	96, 103, 104

ENTLA



*Das
innovative Türenwerk
im Entlebuch*



ENTLA'Türen –
vom Schreiner für
den Schreiner

NATURSTEIN- BLOCKFUTTER

EINZIGARTIG . RUSTIKAL . PURISTISCH

- » Individuelle Gestaltungsmöglichkeiten
- » Geprägtes Echtholz furnier
- » Exklusive Naturstein-Beschichtung
- » Einzigartige puristische Optik
- » Qualitativ hochwertig



- 50** TOMA HOLZ AG, Gewerbezone 60, 6018 Buttisholz
 51 Torex Handels AG, Durisolstr. 1b, 5612 Villmergen
 52 Türenfabrik Brunegg AG, Kirchstr. 3, 5505 Brunegg
 53 Uzin Utz Schweiz AG, Ennetbürgerstr. 47, 6374 Buochs
 54 Variotec Schweiz AG, Industriestr. 18, 6252 Dagmersellen
 55 VMS AG, Parkstr. 22, 5012 Schönenwerd
 56 werk14 AG, Fabrikstr. 14, 3455 Grünen
 57 WoodWork AG, Industriestr. 8, 4950 Huttwil
 58 Zafag AG, Erlenstr. 5, 8865 Biltlen
 59 ZURAG AG, Industriestr. 6, 6030 Ebikon

041 929 69 69	041 929 69 60	25
056 622 49 22	056 622 13 63	18, 126, 150, 166
062 887 30 50		65
041 624 48 88	041 624 48 89	105
062 748 25 00	062 748 25 01	69
062 849 01 54	062 849 01 55	81
034 432 41 11		55, 169
062 959 77 77	062 959 77 78	9, 62, 128
055 445 14 40	055 445 13 26	72
041 440 24 24	041 440 27 12	73

- 70** 48 AG, An der Ron 7, 6281 Hochdorf, 041 914 50 50, Fax 041 914 55 55
 71 Abecon AG, Friesenbergstr. 108, 8055 Zürich, 044 451 14 00, Fax 044 451 20 22
 72 Abet AG, Oberfeld 9, 6037 Root, 041 455 60 30, Fax 041 455 60 33
 73 ABUS Schweiz AG, Obermeuhofstr. 1, 6340 Baar, 041 760 86 66, Fax 041 761 65 28
 74 AE Beschläge GmbH, Boningerstrasse 21, 4600 Olten, 062 371 83 67
 75 Akustik + Raum AG, Tannwaldstr. 101, 4600 Olten, 062 205 24 24
 76 albert Bauprodukte GmbH, Galileo-Strasse 7, 6056 Kägiswil, 041 661 24 04, Fax 041 661 24 05
 77 Albiez Holz AG, Baslerstr. 53, 4310 Rheinfelden, 061 831 54 20, Fax 061 831 14 46
 78 Alco SA, 18, av. de la Concorde, 1022 Chavannes, 021 637 47 77, Fax 021 637 47 79
 79 Aldec AG, Blumattstr. 9, 6162 Entlebuch, 041 482 80 81, Fax 041 482 80 85

- 80** Allmendinger AG, Seestr. 123, 9326 Horn, 071 844 75 75, Fax 071 844 75 10
 81 Alpin Massivholz AG, Aufeldstr. 9, 5300 Turgi, 056 424 24 14, Fax 056 424 24 28
 82 Alpnach Küchen AG, Bergackerweg 5, 4802 Stengelbach, 062 746 86 86
 83 Alpnach Schränke AG, Hofmättelstr. 2a, 6055 Alpnach Dorf, 041 672 99 11, Fax 041 672 99 01
 84 Alurex Kindt, Südstr. 16, Postfach 221, 3250 Lyss, 032 387 72 81, Fax 032 387 72 82
 85 Ambauen Treppen AG, Obere Allmend 10, 6375 Beckenried, 041 620 62 39, Fax 041 620 62 04
 86 AMINA Products GmbH, Luzernerstr. 91, 5630 Muri, 056 670 96 60, Fax 056 670 96 61
 87 Amorim Flooring (Switzerland) AG WICANDERS, Chamerstr. 12b, 6300 Zug, 041 726 20 20, Fax 041 711 20 27
 88 Analytic AG, Breitensteinstr. 58, 8037 Zürich, 044 272 45 30, Fax 044 272 45 42
 89 Anson AG Zürich, Friesenbergstr. 108, 8055 Zürich, 044 461 11 11, Fax 044 463 09 26

- 90** APM R+D Sàrl, Grand Rue 10, 2823 Courcelon, 078 712 48 48, Fax 032 499 00 52
 91 Apparatebau J.Schmid AG, Bernstr. 5, 4665 Oftringen, 062 797 26 55, Fax 062 797 62 70
 92 Arotec AG, Sagistr. 4, 6275 Ballwil, 041 449 49 00
 93 ASSA ABLOY (Schweiz) AG, Untere Schwandenstr. 22, 8805 Richterswil, 044 787 34 34, Fax 044 787 35 35
 94 ASSA ABLOY, MSL (Schweiz) AG, Laufenstr. 172, 4245 Kleinlützel, 061 775 11 11, Fax 061 775 11 77
 95 ASTORtec Dichten AG, Zürichstr. 59, 8840 Einsiedeln, 055 418 37 37, Fax 055 418 37 38
 96 Atlas Holz AG, Fährhüttenstr. 1, 9477 Trübbach, 081 750 23 23, Fax 081 750 23 20
 97 Atró Nubli AG, Industriestrasse 33, 8608 Bubikon, 055 243 38 24, Fax 055 243 37 71
 98 Aweso AG, Zürcherstr. 35, 8620 Wetzikon, 044 933 01 01
 99 B + B Fensterbau AG, Töpferweg 16, 3613 Steffisburg, 033 439 77 77, Fax 033 437 03 77

TÜREN, TORE UND FENSTER

- **Türen und Tore**
Aluminium, aus eigener Produktion
- **Fenster**
Kunststoff oder Aluminium
- **Streifenvorhänge**
PVC transparent



anderhalden ag

6056 Kägiswil OW | Telefon 041 660 85 85
 produkte@anderhalden.ch | www.anderhalden.ch

Schweizer Türenkompetenz

Ein Türensortiment für jede Anforderung

JELD-WEN Schweiz ist mit seinem vielseitigen Portfolio der Türenpartner schlechthin für Schreiner, Architekten und Planer. Mit seinen unterschiedlichen Markenwelten denkt der Traditionsbetrieb schon lange über den Tellerrand hinaus.

Obwohl eingebettet in einen grossen, internationalen Konzern, bekennt sich JELD-WEN Schweiz mit Leidenschaft zu seinen heimischen Wurzeln. Am renovierten und kräftig ausgebauten Standort Bremgarten werden nun alle Kompetenzen gebündelt und Türen mit modernsten Technologien gefertigt. Auch Administration und Logistik wurden erweitert und modernisiert – somit ist JELD-WEN bei der gesamten Abwicklung ein verlässlicher und kompetenter Partner.



Bremgarten – das JELD-WEN Türenkompetenzzentrum.

Traditionell aus Leidenschaft – weltoffen aus Überzeugung

Schon aus der über 100-jährigen Firmenhistorie heraus kennt man bei JELD-WEN die Bedürfnisse der Schreinerpartner wie die eigene Westentasche. Man schätzt das traditionelle Handwerk hoch und kombiniert Werte wie Handschlagqualität und Verlässlichkeit mit den Möglichkeiten und Kompetenzen eines international agierenden Konzerns. Sichtbar wird dies auch in der JELD-WEN Markenlandschaft, mit der so gut wie alle Türenanforderungen abgedeckt werden.



Türen und Zargen für jede Anforderung.

Vier vielseitige Marken – ein starkes Dach

Premium-, Standard- und Funktionstüren, Türenlösungen für den Privatbau genauso wie für die Objektausstattung, Qualitätszargen und vieles mehr – die JELD-WEN Türenwelten lassen keine Wünsche offen. Was sie alle verbindet: Schweizer Handschlagqualität, grösster Respekt vor dem Schreinerhandwerk und ein starkes Verantwortungsgefühl für die Natur und das menschliche Wohlbefinden. So sind höchste Anforderungen hinsichtlich Umwelt und Nachhaltigkeit bei den verwendeten Rohstoffen und Lacken längst Standard bei JELD-WEN.

KELLPAX+ **JELD-WEN** **DANA** **BOS** MADE IN SWITZERLAND

JELD-WEN bietet mit seinen vier starken Marken die grösste Türenauswahl der Schweiz.

Sie möchten mehr erfahren über die JELD-WEN Markenvielfalt und Türenwelten? Kontaktieren Sie gerne unsere Berater oder besuchen Sie uns für erste Einblicke auf www.jeld-wen.ch

JELD-WEN Schweiz AG
Luzernerstrasse 48
5620 Bremgarten
Telefon 056 648 99 77

tueren@jeldwen.com
www.jeld-wen.ch

TÜREN GALERIE



Die Grösste Türenauswahl der Schweiz

Live erleben!

Vier starke Türenmarken laden Sie ein

Mit den vier Topmarken **KELLPAX**, **JELD-WEN**, **DANA**, **BOS** bietet **JELD-WEN Schweiz AG** ein breites Türen-Sortiment für jede Anforderung und jede Stilrichtung. In den Türegalerien in Bremgarten und Châtel-St-Denis erwartet Sie zudem auf über 400 m² Ausstellungsfläche ein Türenerlebnis der besonderen Art.

Mehr auf www.jeld-wen.ch

KELLPAX+ **JELD-WEN** **DANA** **BOS** MADE IN SWITZERLAND

- 100** Bach Heiden AG, Weidstr. 4a, 9410 Heiden, 071 898 82 30, Fax 071 898 82 31
 101 Bachmann Holz in Form GmbH, Rotfarb 17, 8730 Uznach, 055 280 38 39, Fax 055 280 39 89
 102 Balteschwiler AG, Kaisterstr. 3, 5080 Laufenburg, 062 869 41 11, Fax 062 869 41 91
 103 Banderet AG Schnittholz + Furniere, Landquartstr. 88, 9320 Arbon, 071 447 88 47, Fax 071 447 88 45
 104 Barlocchi GmbH, Lindauerstr. 23, 8317 Tagelswangen, 044 861 01 05, Fax 044 861 01 14
 105 Baubedarf Handwerkerzentrum, Muttentzstrasse 13, 4500 Solothurn, 032 625 61 11
 106 Bauder Paul AG, Alte Zugerstr. 16, 6403 Küssnacht am Rigi, 041 854 15 60, Fax 041 854 15 69
 107 Baumann AG, Auerstr. 41, 9442 Berneck, 071 737 96 00, Fax 071 737 96 01
 108 Baumaterial Späth AG, Falkensteinerstr. 13, 4132 Muttentz, 061 641 13 51, Fax 061 641 18 92
 109 Baumgartner G. AG, Flurstr. 41, 6332 Hagendorn, 041 785 85 85, Fax 041 785 85 00
- 110** Baur Fritz Holzzeugnisse GmbH, Gewerbestr. 3, D-79872 Bernau, +49 7675 90808-0, Fax +49 7675 90808-19
 111 Bauwerk Group Schweiz AG, Neudorfstr. 49, 9430 St. Margrethen, 071 747 74 74
 112 BeA-HVV AG, Isenrieststr. 18, 8617 Mönchaltorf, 044 948 13 66, Fax 044 948 13 32
 113 Belcolor AG Flooring, Zürcherstr. 493, 9015 St. Gallen, 071 313 21 21
 114 benpac grenacher ag, Talstr. 133, 5275 Etzgen, 058 330 06 00
 115 Berg Profile GmbH, Rüscheheld 1, D-33397 Rietberg, +49 5244 49-0, Fax +49 5244 49-134
 116 BERGER Technologie GmbH, C.F.L. Lohnerstr. 28E, 3645 Gwatt, 033 336 15 66, Fax 033 336 16 66
 117 Beschläge U.S.W. AG, Böhrnrainstr. 16, 8800 Thalwil, 044 722 90 00, Fax 044 720 30 82
 118 best wood SCHNEIDER GmbH, Weinfelderstr. 29a, 8560 Märstetten, 071 918 79 79, Fax 071 918 79 78
 119 Bianchi Holz- und Treppenbau AG, Schulstr. 86, 7302 Landquart, 081 307 20 20, Fax 081 307 20 21
- 120** Bieri Tenta AG, Rothmatte 2, 6022 Grosswangen, 041 984 21 21, Fax 041 984 21 05
 121 Bietenholz + Müller GmbH, Konstanzerstr. 69, 9500 Wil, 071 910 21 51, Fax 071 910 21 53
 122 Birrer Holz AG, Sägerei, 6133 Hergiswil b. Willisau, 041 979 11 42, Fax 041 979 15 72
 123 Bitophon AG Dämmstoffe-Versiegelungen, Kreuzhofstr. 13, 9050 Appenzell, 071 844 80 12, Fax 071 844 80 19
 124 Blum Julius GmbH Beschlägefabrik, Industriestr. 1, A-6973 Höchst, +43 5578 705-0, Fax +43 5578 705-44
 125 Blumer Techno Fenster AG, Schönegrundstr. 1, 9104 Waldstatt, 071 353 09 53, Fax 071 351 50 70
 126 Bolleter Composites AG, Brühlstr. 29, 9320 Arbon, 071 446 45 10, Fax 071 446 45 12
 127 Bossard AG, Steinhäuserstr. 70, 6300 Zug, 041 749 66 11, Fax 041 749 66 22
 128 Bosshard AG, Morgentalstr. 34, 8355 Aadorf, 052 368 09 10, Fax 052 368 09 38
 129 Bowag GmbH, Stockbergstr. 7, 8856 Tuggen, 055 445 21 21, Fax 055 445 21 23
- 130** BRAUN AG, Mooswiesstr. 76, 9201 Gossau, 071 388 71 71, Fax 071 388 71 88
 131 Bubenhofer Karl AG, Hirschenstr. 26, 9201 Gossau, 071 387 41 41, Fax 071 387 41 51
 132 Bucher Beat AG, Konstanzerstr. 58, 8274 Tägerwil, 071 666 71 71, Fax 071 666 71 00
 133 Bühmann AG, Giessenstr. 11b, 8953 Dietikon, 044 400 45 05, Fax 044 400 45 09
 134 Carda Tec AG, Windeggstr. 7, 8867 Niederurnen, 043 300 68 88, Fax 055
 135 Casaton AG, Zürcherstr. 350, 8500 Frauenfeld, 052 723 62 30, Fax 052 723 61 18
 136 Columbus Treppen AG, Industrie Haslen 12, 9245 Oberbüren, 071 955 96 00, Fax 071 955 96 60
 137 Cosentino Swiss AG, Industriestr. 4, 8732 Neuhaus, 055 533 02 50
 138 De Ligno AG Steiner Holz, Suhrhardweg 18, 5102 Rapperswil, 062 889 20 00, Fax 062 889 20 09
 139 Debrunner Acifer AG Zentralschweiz, Werkstr. 2, 6020 Emmenbrücke, 058 235 22 00, Fax 041 259 62 70
- 140** Diem AG, Schreinerei, 9315 Neukirch-Egnach, 071 477 22 32, Fax 071 477 27 39
 141 Dietrich Isol AG, Industriestrasse 16, 3700 Spiez, 033 655 60 60, Fax 033 655 60 61
 142 Divario AG, St. Gallerstr. 57, 9100 Herisau, 071 354 88 22, Fax 071 354 88 90
 143 DM Bau AG, Wiesenstr. 1, 9463 Oberriet, 071 763 70 20, Fax 071 763 70 25
 144 Döbel Holz AG, Sigismühle 4, 5703 Seon, 062 769 70 30, Fax 062 769 70 40
 145 DOM Schweiz AG, Breitenstr. 11, 8852 Altendorf, 055 451 07 07, Fax 055 451 07 01
 146 Dörig Metallbau AG, St. Pelagibergstr. 20, 9205 Waldkirch, 071 434 60 20
 147 Dörken AG, Talstr. 47, 4144 Arlesheim, 061 706 93 30, Fax 061 706 93 35
 148 Dornbracht Schweiz AG, Letziweg 9, 4663 Aarburg, 062 787 20 30, Fax 062 787 20 40
 149 Drechslererei Stich AG, Schulstr. 339, 4245 Kleinlützel, 061 771 06 02, Fax 061 771 06 45

Eine Gipsplatte veredelt ein Zürcher Patrizierhaus

Die repräsentative Casa von Muralt wurde 1924 im Stil des Neubarock erbaut und 1999 unter Denkmalschutz gestellt. Adelheid von Muralt, Teil eines alten Patriziergeschlechts, wohnte bis 2017 selber im Haus und bot Studierenden im Dachstock jahrzehntelang günstigen Wohnraum an. Die Geschäftsmieter im Erdgeschoss erwarben die Liegenschaft und liessen sie teilsanieren. Genau das richtige Terrain für Riduro® von Rigips.

Die gepflegte Villa in Zürich-Höngg hat es zu einiger Prominenz gebracht. Ein jahrelanger Streit zwischen der ehemaligen Besitzerin und der Stadt über eine Schenkung des Hauses und deren Widerruf war 2013 unter anderem dem Fernsehen SRF einen Beitrag wert. Am Ende bekam Adelheid von Muralt recht, die Sache ist beigelegt. Jahre später kauften die Inhaber der eingemieteten kieferorthopädischen Praxis das Anwesen und entschieden sich für eine umfassende Sanierung der bis dahin von Studierenden bewohnten Dachräume und des ersten Obergeschosses. Bei denkmalgeschützten Bauten unterliegt so ein Unterfangen erfahrungsgemäss strengen Auflagen. Mit den richtigen Leuten und Systemen ist aber schon viel gewonnen.



Die oberen Stockwerke der denkmalgeschützten Casa von Muralt in Zürich-Höngg wurden geschmackvoll teilsaniert.

Das Dach und der Dachstock wurden bis auf die Sparrenkonstruktion rückgebaut, anschliessend neu gedämmt und neu eingedeckt. Inwendig schraubten die Zimmerleute Holzplatten auf die historischen Dachsparren, als Unterkonstruktion für die Aufnahme der 15 mm starken Riduro® Gipsfaserplatte. Viel Fingerspitzengefühl und Präzision war bei den Anschlussdetails gefragt, ob bei den Leibungen der Gauben, der Dachflächenfenster oder den Balkendurchdringungen.



Ein Dachstockausbau wie in diesem Patrizierhaus von 1924 ist das ideale Einsatzgebiet für die Riduro® Gipsplatte: imprägniert, faserverstärkt, kartonummantelt und zu verarbeiten wie eine normale Gipsplatte.

Die imprägnierte, faserverstärkte und kartonummantelte Feuer-schutzplatte wurde speziell für den Holzbau entwickelt. Dank ihres

Gefügestabilität bietet sie in diesem Fall die nötige Stabilität für die Aussteifung der gesamten Dachkonstruktion. Die Kartonummantelung und die angefasten Kanten wiederum sind die Eigenschaften, die der Gipser kennt und wie gewohnt mit den üblichen Holz- und Trockenbauwerkzeugen bearbeiten kann. Auf Baustellen gibt es zudem zahlreiche Schnittstellen zwischen Gewerken. Sie sind es, die häufig zu Fehlern oder Verzögerungen führen können. Diese Schnittstellen möglichst einfach zu halten führt dazu, dass die Abläufe und schlussendlich das Ergebnis verbessert werden. Die Verwendung der Riduro® Gipsfaserplatte von Rigips hat in diesem Umbauprojekt die Zusammenarbeit zwischen Holzbauer und Gipser und die Arbeitsübergabe vom einen zum anderen deutlich erleichtert.

Bauherrschaft: Christoph Schweizer, Zürich
 Architektur: PJ Positor AG, Zürich
 Holz-/Trockenbau: Jäggi + Hafer AG, Volketswil/Baumann Die
 Ausbau AG, Villmergen

Über Rigips

Rigips ist Pionier der Trockenbauweise in Europa und Teil der Saint-Gobain Gruppe, einem der traditionsreichsten und innovativsten Industriekonzerne der Welt. In der Schweiz ist die Rigips AG die führende Produzentin und Anbieterin von Gips-Trockenbausystemen und zuverlässige Unterstützerin in der Planung und Ausführung anspruchsvoller Innenausbau-Lösungen. Gipsplatten-Systeme der Rigips AG werden entwickelt, um die Ziele von Kunden und Partnern erfolgreich und nachhaltig umzusetzen.

Im sich ständig entwickelnden Markt steht Rigips für Innovation im Leichtbau für Wände, Decken und Böden. Marken wie Rigips® DuoTech, Glasroc X, Rigiton® und Habito bieten Trockenbaulösungen

für komplexe Anforderungen beim Schall- und Brandschutz, in der Akustik, in Feuchträumen und bei Lastenbefestigung und Stosswiderstand. Mit Rigiton®Climafit und Alba®balance stehen zudem effiziente Gipsbauprodukte für die Raumklimaregulierung und eine gesunde Raumluftqualität zur Verfügung. Für Raum-in-Raum-Lösungen eignet sich das vordefinierte RiBox® Konstruktionssystem. Und dank der Biege- und Faltechnik der RiForm® Fertigformteile lassen sich Räume mit anspruchsvollem Design effizient umsetzen. Mit dem innovativen RiModul® Stahl-Leichtbausystem lassen sich anspruchsvolle Lösungen für Anbauten, Aufstockungen, Aussenwandelemente und Innenraumlösungen kreieren.



Mit Riduro® schafft der Gipser nicht nur schöne (Dach-)Räume, sondern Brand-, Schall- und Feuchteschutz in einem.

Rigips AG
 Gewerbepark
 5506 Mägenwil
 Telefon 062 887 44 44

info@rigips.ch
 www.gypsum4wood.ch



gypsum
4wood

Riduro®

Trockenbauqualität für den innovativen Holzbau

Ihre Vorteile:

- Integrierter Brand- und Schallschutz
- Erhöhte statische Bemessungswerte
- Erstklassige Oberfläche
- Wirtschaftliche Bauweise
- Schlüssiges Nachhaltigkeitskonzept

gypsum4wood.ch



SAINT-GOBAIN

- 150** Dürst AG Lager und Fördertechnik, Dietschwil - Remis 73, 9533 Kirchberg, 071 932 17 10, Fax 071 932 17 12
- 151 Egg Holz Kälin AG, Eggerstr. 1, 8847 Egg, 055 418 90 82
- 152 EGGER Holzwerkstoffe Schweiz GmbH, Rosenstrasse 2, 6010 Kriens, 041 349 50 00, Fax 041 349 50 01
- 153 EgoKiefer AG, Hohenemserstr. 32, 9444 Diepoldsau, 071 757 33 33
- 154 Eichenberger + Lüscher AG, Untere Brühlstrasse, 4800 Zofingen, 062 751 54 79, Fax 062 751 42 58
- 155 Eisenring Gebr. AG, Flavilierstr. 18, 9201 Gossau, 071 388 19 00
- 156 Eisenring Hans AG Natursteinwerk, Steinwerkstrasse 1, 9548 Matzingen, 052 766 27 66, Fax 052 766 27 67
- 157 ekey biometric systems Est., Landstr. 79, 9490 Vaduz, 071 560 54 80, Fax 071 560 54 84
- 158 Elkuch Eisenring AG, Unterdorfstr. 26, 9243 Jonschwil, 071 929 75 75, Fax 071 929 75 76
- 159 Elsasser-Peter AG, Hauptstr. 27, 5726 Unterkulm, 062 776 11 55, Fax 062 776 22 42
- 160** Emmenegger Sägerei GmbH, Dorf 7, 6113 Romoos, 041 480 29 48, Fax 041 480 34 48
- 161 Engel AG, Gottstattstr. 16, 2504 Biel/Bienne, 032 346 16 16, Fax 032 346 16 60
- 162 Eschbal AG, Aspstr. 9, 8472 Seuzach, 052 320 08 08, Fax 052 320 08 00
- 163 Eternit (Schweiz) AG, 8867 Niederurnen, 055 617 11 11
- 164 etm Elsasser Türen Management, Hauptstr. 89, 4853 Murgenthal, 062 926 32 66, Fax 062 926 21 15
- 165 Etter & Co. AG, Espenmatt 1, 9220 Bischofszell, 071 424 21 21, Fax 071 424 21 31
- 166 EUROSTARO AG, Industriestr. 81, 6034 Inwil, 041 449 60 60, Fax 041 448 26 41
- 167 EuroTec GmbH, Unter dem Hofe 5, D-58099 Hagen, Westf., +49 2331 62450, Fax +492331624
- 168 EWA Sicherheitstechnologie AG, Erlenstr. 4A, 6343 Rotkreuz, 041 511 77 66, Fax 041 511 76 88
- 169 Fährdrich Jakob, Luzernerstr. 62, 6353 Weggis, 041 390 14 32, Fax 041 390 14 43
- 170** Fehr Braunwalder AG, Zürcherstr. 501, 9015 St. Gallen, 071 282 47 77, Fax 071 282 47 99
- 171 Feldmann + Co. AG, Kirchenfeldstr. 35, 3250 Lyss, 032 387 13 30, Fax 032 384 42 35
- 172 Fenster Bünter AG, Brisenstr. 2, 6382 Büren, 041 619 70 80, Fax 041 619 70 81
- 173 Fenster Dörig AG, Blattenheimatstr. 2b, 9050 Appenzell, 071 787 87 80, Fax 071 787 18 72
- 174 Fenster Müller AG, Niesenweg 16, 3063 Ittigen, 031 921 00 44, Fax 031 921 47 56
- 175 Fisolan AG, Biglenstr. 505, 3077 Enggstein, 031 838 40 40, Fax 031 839 76 30
- 176 Fitness-Partner AG, Wiesentalstr. 14, 9425 Thal, 071 898 40 00, Fax 071 898 40 01
- 177 fiwo Industrie Schwarzland, Sommerstr. 37, 8580 Amriswil, 071 424 66 66, Fax 071 424 66 67
- 178 Flachglas (Schweiz) AG, Zentrumstr. 2, 4806 Wikon, 062 745 00 30, Fax 062 745 00 33
- 179 Flüsch Holz AG, Sägenstr. 8, 7302 Landquart, 081 300 07 60
- 180** Formex AG, Grüngenstr. 19, 4416 Bubendorf, 061 935 22 11, Fax 061 935 22 55
- 181 Formtech AG, Püntstr. 2, 8492 Wila, 052 397 22 22, Fax 052 397 22 20
- 182 Fraefel AG, Lerchenfeld, 9601 Lütisburg Station, 41 (0)71 982 80 80
- 183 Franke Industrie AG, Dorfbachstr. 2, 4663 Aarburg, 062 787 31 31, Fax 062 791 67 61
- 184 Franke Küchentechnik AG, Franke-Str. 2, 4663 Aarburg, 062 787 31 31
- 185 Frehner Holzbau AG, Roterwies 1, 9056 Gais, 071 791 70 00, Fax 071 791 70 01
- 186 FSB Franz Schneider Brakel GmbH + Co KG, Nieheimer Strasse 38, D-33034 Brakel, +49 5272 6080
- 187 FSS Furnier- und Schnittholz Schweiz, Riedlöserstr. 5, 7302 Landquart, 081 750 15 50, Fax 081 750 15 51
- 188 FT Fenstertechnik Küchen- & Holzbau AG, Bittertenstr. 12, 4702 Oensingen, 062 388 32 88, Fax 062 388 32 50
- 189 FTA Fahrzeugtechnik AG, Suhrenmattstr. 18, 5035 Unterenfelden, 062 737 04 04, Fax 062 737 04 08
- 190** Fulterer AG, Industriestr. 35, 9430 St. Margrethen, 071 747 61 61, Fax 071 747 62 62
- 191 Fust AG, Schreinerei, St. Gallerstr. 51, 9500 Wil, 071 914 90 00
- 192 Gasser HP AG, Industriestrasse 45, 6078 Lungern, 041 666 25 35, Fax 041 666 25 30
- 193 Gautschi Holz- & Fensterbau AG, Simonstr. 7, 9016 St. Gallen, 071 282 41 75
- 194 GAWO Gasser AG, Entlebucherstr. 46, 6110 Wollhusen, 041 492 60 90, Fax 041 492 60 91
- 195 Geiser Rudolf AG, Chasserstr. 12, 4901 Langenthal, 062 916 15 15, Fax 062 916 15 00
- 196 Gentsch AG Werbung, Ebnatstr. 127, 8200 Schaffhausen, 052 625 94 37, Fax 052 624 62 64
- 197 Gerber-Vogt AG, Binningerstr. 107, 4123 Allschwil, 061 487 00 00, Fax 061 487 00 05
- 198 Gesni AG, St. Gallerstr. 80, 9500 Wil, 071 912 12 82, Fax 071 912 12 85
- 199 GEWA Holz GmbH, Sägestr. 9, 3550 Langnau im Emmental, 034 402 12 04

Panikschlösser für Sicherheit aus drei Richtungen

Rettung von Menschenleben einerseits, Schutz von Eigentum andererseits – selbstverriegelnde Panikschlösser können beides.

Ein Panikschloss wird dann eingesetzt, wenn eine Tür zu jeder Zeit von innen geöffnet werden können muss, obwohl sie gleichzeitig von aussen verschlossen ist. Durch die Panikschloss-Funktion sind Türen mit einem Handgriff schnell zu öffnen. Der automatische Selbstverriegelungsmechanismus sorgt für einen sicheren Verschluss, sobald die Tür zufällt.



Bei der Absicherung von Fluchtwegen ermöglichen selbstverriegelnde Panikschlösser also ein sicheres Verlassen des Gebäudes für Notausgänge und gemäss SN EN 1125 für den Einsatz in Verbindung mit Panikverschlüssen. Deshalb bieten Panikschlösser drei grundlegende Funktionen, die für eine erhöhte Gebäudesicherheit eine wichtige Rolle spielen: schnelle Öffnung im Notfall, kontrollierter Zutritt und zuverlässiger Einbruchschutz.

Je nach Lösungsanforderung kommen unterschiedliche Panikschlösser zum Einsatz. In mechanischer, elektrischer Form oder auch als motorbetriebene Variante. Eine mechanische Selbstverriegelung sorgt für einen sicheren Verschluss, sobald die Türe zufällt. Elektromechanische Panikschlösser hingegen eignen sich für Objektüren, deren Status überwacht werden soll, oder auch in Kombination mit einem Fluchtwegsicherungssystem.

Rückmeldekontakte des Schlosses ermöglichen die Überwachung von Falle, Riegel, Zylinder und Drücker. Schliesslich bieten motorisierte Panikschlösser optimalen Komfort und Barrierefreiheit. Dank einer externen Steuerung lassen sie sich als autarkes System mit vollem Funktionsumfang betreiben. Die Schlösser können auch direkt an die dormakaba Fluchtwegsicherung SafeRoute oder den Drehflügelürantrieb ED100/250 angeschlossen werden. Ein weiteres Highlight der motorisierten 2000er DCW-Panikschlösser ist die LED-Statusanzeige, die für eine vereinfachte Installation und Inbetriebnahme sorgt. Sie zeigt sowohl den gewählten Betriebsmodus als auch gegebenenfalls Fehlermeldungen an.

Die neuen Panikschlösser von dormakaba sind in verschiedenen Ausführungen erhältlich. Für Vollblatt- oder Profiltüren, Holz- oder Stahltüren und 1- oder 2-flügelige Türen. Um verschiedenste Ausstattungsanforderungen an Türen bedarfsgerecht und komfortabel umzusetzen, steht zudem ein umfangreiches Zubehörsortiment zur Verfügung.

Mehr erfahren unter: <https://www.dormakaba.ch/de/panikschloss>

dormakaba Schweiz AG
Mühlebühlstrasse 23
8620 Wetzikon
Telefon 0848 85 86 87
Fax 044 931 63 85

info.ch@dormakaba.com
www.dormakaba.ch

Panikschlösser für Sicherheit aus drei Richtungen

Mit erhöhten Anforderungen wächst stetig auch die Funktionsvielfalt der Panikschlösser. Entdecken Sie das gesamte Panikschloss Sortiment von dormakaba und mit der Bestellhilfe das richtige Schloss für Ihre Türanforderungen:

www.dormakaba.ch/de/panikschloss oder QR Code scannen



- 200** Glaromat AG, Im Fennen 3, 8867 Niederurnen, 055 617 21 30, Fax 055 617 21 38
 201 Glas Marte GmbH, Brachsenweg 39, A-6900 Bregenz, +43 5574 6722-0, Fax +43 5574 6722-55
 202 Glas Reinhard AG, Sonnmatthof 1, 6023 Rothenburg, 041 319 40 00, Fax 041 319 40 01
 203 Grass GmbH, Grass Platz 1, A-6973 Höchst, +43 5578 701 0, Fax +43 5578 701 59
 204 Gretsch-Unitas AG, Industriestr. 12, 3422 Rüdtilgen, 034 448 45 45, Fax 034 445 62 49
 205 Greutol AG, Libernstr. 28, 8112 Otelfingen, 043 411 77 77, Fax 043 411 77 78
 206 GUIGNARD Parkett AG, Talstr. 8, 8852 Altendorf, 055 451 85 85, Fax 055 451 85 86
 207 Habis Technik AG, Glatthaldestr. 18, 9230 Flawil, 071 394 00 20, Fax 071 394 00 29
 208 Haerry & Frey AG, Widenmatt 2, 5712 Beinwil am See, 062 765 04 04, Fax 062 765 04 05
 209 Häfele Schweiz AG, Dammstr. 29, 8280 Kreuzlingen, 071 686 82 20
- 210** Hager Zierbeschläge AG, Windeggstr. 7, 8867 Niederurnen, 055 617 21 60, Fax 055 617 21 66
 211 HAMOTEC AG, Ruchwiesenstr.5, 8157 Dielsdorf, 044 854 70 80, Fax 044 854 70 89
 212 Häring & Co. AG, Sisslerstr. 15, 5074 Eiken, 062 826 86 86, Fax 062 826 86 87
 213 Hartweg Holz AG, Furtbachstr. 7, 8107 Buchs, 044 847 10 47, Fax 044 847 10 74
 214 Haupt AG, Rosswöschstr. 28, 6017 Ruswil, 041 496 77 77
 215 Hawa Sliding Solutions AG Standort Sirmach, Wilerstr. 90, 8370 Sirmach, 044 787 17 17, Fax 044 787 17 18
 216 Hawa Sliding Solutions AG, Untere Fischbachstr. 4, 8932 Mettmenstetten, 044 787 17 17, Fax 044 787 17 18
 217 HBT-ISOL AG, Im Stetterfeld 3, 5608 Stetten, 056 648 41 11
 218 HEBGO AG, Industriestrasse 62, 4657 Dulliken, 062 295 54 34
 219 Hecht Holzbau AG, Rigistr. 11a, 6210 Sursee, 041 925 18 40, Fax 041 925 18 49
- 220** HedingerHolz AG Sägen - Handeln - Verpacken, Sägereistr. 8, 8217 Wülchingen, 052 687 05 50
 221 Heinrich Kuper GmbH&Co.KG, Heinrich-Kuper-Str. 10-15, D-33397 Rietberg, +49 5244 9840, Fax +49 5244 984201
 222 Herzig AG, Hauptstr. 2, 5035 Unterenfelden, 062 737 08 08
 223 Herzog-Elmiger AG, Armstutzweg 8, 6010 Kriens, 041 317 50 50, Fax 041 317 50 59
 224 Hess & Co. AG, Hirschweg 6, 5312 Döttingen, 056 268 75 75, Fax 056 268 75 76
 225 HG Commerciale HGC Gebäudehülle & Holz, Stauffacherquai 46, 8022 Zürich, 044 296 62 11
 226 Hilti (Schweiz) AG, Soodstr. 61, 8134 Adliswil, 0844 84 84 85, Fax 0844 84 84 86
 227 Hohl Arnold AG Werkzeugschärferei, Letziwiesstr. 2, 9604 Lütisburg, 071 931 37 60, Fax 071 931 11 45
 228 Holz & Funktion AG, Kreuzmatt 2, 6242 Wauwil, 041 984 13 00, Fax 041 984 13 01
 229 holz + baustoff ag, buchs, Langäulistr. 68, 9470 Buchs, 081 750 58 00, Fax 081 750 58 01
- 230** Holzbau Bucher AG, Untergasse 11, 6064 Kerns, 041 666 07 07, Fax 041 666 07 17
 231 Holzbau Frammelsberger G. GmbH, Raiffeisenstr. 11-13, D-77704 Oberkirch, Baden, +49 7802 93 86-0, Fax +49 7802 93 86-25
 232 Holzbau Hunziker AG, Schiltwald 600, 5046 Walde, 062 726 21 26, Fax 062 726 21 64
 233 Holz-Import Hämmerli AG, Binzhaldenstr. 9a, 8636 Wald, 055 937 44 55, Fax 055 937 53 12
 234 Holzimprägnierwerk AG, St. Pelagibergstr. 34, 9205 Waldkirch, 071 433 10 33, Fax 071 433 10 86
 235 Holzplatten AG, Weberrütistr. 10, 8833 Samstagern, 044 786 90 60, Fax 044 786 90 61
 236 Holzpunkt AG, Felseneggstr. 1, 8492 Wila, 052 397 20 20, Fax 052 397 20 25
 237 Hörmann Schweiz AG, Nordringstr. 14, 4702 Oensingen, 0848 463 762, Fax 062 388 60 61
 238 Huber Fenster AG, St. Gallerstr. 57, 9100 Herisau, 071 354 88 11, Fax 071 354 88 10
 239 HUFA-ROLLEN AG, Risweg 19, 4624 Härkingen, 062 398 29 39, Fax 062 398 24 28
- 240** Hunziker AG Thalwil, Tischenloostr. 75, 8800 Thalwil, 044 722 81 11
 241 Hüsler Massivholz AG, Neumüll 5, 6017 Ruswil, 041 496 70 00, Fax 041 496 70 07
 242 HwR AG, Moos 1, 3772 St. Stephan, 033 729 16 20
 243 IBZ Industrie AG, Webereistr. 68, 8134 Adliswil, 044 711 10 90, Fax 044 711 10 91
 244 IMMER AG, Glütschbachstr. 71, 3661 Uetendorf, 033 346 61 61, Fax 033 346 61 62
 245 Imprägnierwerk Willisau, Ostergauerstr. 10, 6130 Willisau, 041 972 80 00, Fax 041 972 80 06
 246 Interholco AG, 6340 Baar, 6340 Baar, 041 767 03 03, Fax 041 767 03 00
 247 Internorm Ausstellung Mittelland, Römerstr. 25, 5502 Hunzenschwil, 0848 00 33 33
 248 isofloc AG, Soorpark, 9606 Bütschwil, 071 313 91 00, Fax 071 313 91 09
 249 Jäggi AG Türen und Schreinerei, Baselsstr. 85 - 87, 4144 Arlesheim, 061 706 96 00, Fax 061 706 96 01

Drehtürantrieb Powerturn

Universal Design oder barrierefreier Begehkomfort für alle, hohe Funktionsvielfalt, einfache Montage, Gestaltungsfreiheit und herausragendes Design: Der vollautomatische Drehtürantrieb Powerturn von GEZE bietet echten Mehrwert. Er öffnet auch grosse und schwere, ein- und zweiflügelige Türen leicht und sicher. Auch ein manuelles Öffnen – ohne Kraftaufwand für jeden zu jeder Zeit – ermöglicht die einzigartige Smart-Swing-Funktion. Als flexible Komponente lässt sich der Powerturn in die unterschiedlichsten Türsysteme integrieren.



Montagevielfalt – leicht und intelligent

Mit einer einzigen Powerturn-Variante können sechs verschiedene Montagearten realisiert werden: Kopf- oder Türmontage mit Gestänge oder Rollenschiene, auf der Bandseite oder der Bandgegenseite. Auch die Lagerhaltung wird mit nur einer Variante reduziert. Das clevere GEZE Montagesystem ermöglicht eine unkomplizierte, kräftesparende und sichere Montage. Die Netzleitung des Antriebs kann einfach über die Montageplatte angeschlossen werden. Der Antrieb muss nur in die Montageplatte eingehängt, verschoben und gesichert werden. Alle Steckbereiche und Anschlüsse sind von vorne zugänglich. In Betrieb nehmen und warten lässt sich der Powerturn auch ohne Abnehmen der Antriebshaube. Durch eine manuelle Lernfahrt gelingt die Inbetriebnahme in kürzester Zeit.



Stark und barrierefrei

Der Powerturn erleichtert Kindern und mobil eingeschränkten Menschen das Begehen von Türen. Ob mit Einkaufstüten bepackt oder mit einem Kind auf dem Arm – er erfüllt alle Komfort- und Sicherheitsanforderungen. Auch grosse, schwere und breite Türen

lassen sich mit dem Drehtürantrieb von GEZE ohne Anstrengung in jeder Begehsituation öffnen – automatisch oder mit der Hand.



Manuelles Öffnen mit der Smart-Swing-Funktion

Kinderleicht ist mit dem Powerturn auch das manuelle Türöffnen. Möglich macht es die einzigartige Smart-Swing-Funktion durch die Kombination aus entkoppelter Kraftspeicherung und intelligenter Steuerungstechnik. So lassen sich auch grosse, schwere Brandschutztüren mit Schliessfedern bis EN 7 von jedem mühelos mit der Hand öffnen. Das sichere Schliessen der Tür ist in jedem Fall gewährleistet. Die Smart-Swing-Funktion reduziert ausserdem den Energieverbrauch – in der Daueroffen-Position und im Betrieb.

Flexibel und fit für die Zukunft

Als flexible, zukunftssichere Systemkomponente ermöglicht der Powerturn die Umsetzung verschiedener Türszenarien – ob in Kombination mit Motorschlössern, mit Türzentralen wie der TZ 320 von GEZE zur Steuerung und Überwachung von Öffnungs- und Schliessvorgängen in Flucht- und Rettungswegtüren, als Zuluftöffnung in RWA-Systemen, zur natürlichen Lüftung oder als Teil des GEZE Schleusen-Systems. Ausserdem lässt sich der Powerturn in Gebäudeautomatisierungssysteme integrieren. Seine Zuverlässigkeit ist auf 500 000 Zyklen MPA-geprüft. Als Anbieter von kompletten Lösungen realisiert GEZE umfassende massgeschneiderte Systeme und Sonderlösungen.



Paradebeispiel für Gestaltungsfreiheit und Universal Design

Mit dem Powerturn können individuelle multifunktionale Türlösungen realisiert werden – an Türen repräsentativer Eingänge genauso wie an hochwertigen Innentüren. Mit seinem dezenten Design und nur 7 cm Bauhöhe fügt sich der Powerturn in jede Einbausituation ein und bietet damit grosse Gestaltungsfreiheit. Der Powerturn bewegt Türflügel mit Breiten bis 1600 Millimeter und Gewichten bis 300 Kilogramm. Innovation und Design verbindet die Variante Powerturn F/R für Flucht- und Rettungswegtüren: Die Rauchschaltzentrale ist nicht sichtbar in die Abdeckhaube integriert.

GEZE Schweiz AG
Zelglimatte 1A
6260 Reiden
Telefon 062 285 54 00
Fax 062 285 54 01

schweiz.ch@geze.com
www.geze.ch

2

TS 5000 SOFTCLOSE:
SCHNELL MONTIERT, LEICHT EINGESTELLT

Effizienz ist eine Frage der Einstellung



Die innovative Technik des Türschliessers TS 5000 SoftClose entkoppelt die Schliessgeschwindigkeit von der Endschiessgeschwindigkeit. Auf den für das Schliessen der Tür entscheidenden, letzten 15 Grad, kann die Endschiessgeschwindigkeit stufenlos eingestellt werden. So kann die Tür kontrolliert schliessen. Ihr Vorteil: das einfache und schnelle Einstellen des Türschliessers!



Hier mehr erfahren!



- 250** James Hardie Europe GmbH Schweiz, Südstr. 4, 3110 Münsingen, 031 724 20 20
 251 Jansen AG, Industriestr. 34, 9463 Oberriet, 071 763 91 11
 252 Jungheinrich AG, Holzkerstr. 5, 5042 Hirschtal, 062 739 31 00
 253 Kämpf AG Planung und Holzbau, Suhhardweg 6, 5102 Rapperswil, 062 889 16 00, Fax 062 889 16 01
 254 Kasper AG Schreinerei & Raumgestaltung, Hermannstr. 5a, 8570 Weinfelden, 071 626 22 33, Fax 071 626 22 34
 255 Kaufmann Oberholzer AG, Feldstr. 6, 9215 Schönenberg, 071 644 92 92, Fax 071 644 92 64
 256 Keilzinkwerk Hunkeler AG, Unterdorf 18, 6246 Altshofen, 062 834 44 99, Fax 062 834 44 90
 257 Keiser Xaver Zimmerei Zug AG, Chollerstr. 30, 6300 Zug, 041 740 16 16, Fax 041 740 16 60
 258 Keller Fensterbau-Schreinerei AG, Toggenburgerstr. 13, 9602 Bazenhaid, 071 931 18 68, Fax 071 931 20 11
 259 Keller Treppenbau AG, Moosstr. 7, 3322 Urtenen-Schönbühl, 031 858 10 10, Fax 031 858 10 20

- 260** Keller W. AG, Abt Bedastr. 22, 9245 Oberbüren, 071 951 73 11, Fax 071 951 73 14
 261 Keller Züberwangen AG, Ebnifeld 2, 9523 Züberwangen, 071 945 90 90, Fax 071 945 90 91
 262 Kiener + Wittlin AG, Waldeckweg 19, 3053 Münchenbuchsee, 031 868 61 11, Fax 031 869 61 20
 263 KIFA AG, Sägestr. 2, 8355 Aadorf, 052 368 41 21, Fax 052 368 41 41
 264 Knauf AG, Kägenstr. 17, 4153 Reinach, 058 775 88 00
 265 Knecht & Co. AG, Täferstr. 33, 5405 Baden, 056 484 55 00, Fax 056 484 55 01
 266 Konsolen AG, Hauptstr. 30, 4417 Ziefen, 061 931 20 20, Fax 061 931 20 21
 267 Küchler AG, Industriestr. 3, 8952 Schlieren, 044 738 31 01, Fax 044 738 31 31
 268 Kuhn Design AG, Gellerstr. 212, 4052 Basel, 061 327 40 40, Fax 061 327 40 41
 269 Küng Gebr. AG Säge- und Hobelwerk, Menznauerstr. 17, 6130 Willisau, 041 970 16 16, Fax 041 970 39 16

- 270** Künig Platten AG Bau- und Holzwerkstoffe, Menznauerstr. 15, 6130 Willisau, 041 972 76 76, Fax 041 972 76 77
 271 Kuratie & Jaecker AG, Bahnhofstr. 311, 5325 Leibstadt, 058 470 60 60, Fax 058 470 60 61
 272 Kuratie & Jaecker AG, Industrie Nord 8, 5643 Sins, 041 789 61 61, Fax 041 789 61 60
 273 Kuratie & Jaecker AG, Industriestr. 1, 4704 Niederbipp, 032 626 00 00, Fax 032 626 00 09
 274 Kuratie & Jaecker AG, Industriestr. 24, 5036 Oberentfelden, 062 737 70 20, Fax 062 737 70 30
 275 Kuratie & Jaecker AG, Industriestr. 25, 9430 St. Margrethen, 071 747 82 82, Fax 071 747 82 92
 276 Kuratie & Jaecker AG, Müllbachstr. 40, 8107 Buchs, 058 470 63 10
 277 Kuratie & Jaecker AG, Weinfelderstr. 31, 8560 Märstetten, 058 470 69 59
 278 Kuratie & Jaecker AG, Wölferstr. 17, 4414 Füllinsdorf, 061 906 55 55, Fax 061 906 55 50
 279 KWC Franke Water System AG, Hauptstr. 57, Postfach 179, 5726 Unterkulm, 062 768 68 68, Fax 062 768 61 62

- 280** Kyocera Senco Schweiz AG, Rothusstrasse 23, 6331 Hünenberg, 043 244 10 50
 281 Lamello AG, Hauptstr. 149, 4416 Bubendorf, 061 935 36 36, Fax 061 935 36 06
 282 Lamifix AG, Janahof 7, 8722 Kaltbrunn, 055 225 48 48, Fax 055 225 48 44
 283 Landolt Fritz AG, Bahnhofstr. 35, 8752 Näfels, 055 618 51 00
 284 Lärmschutz Keller AG, Seebleichstr. 50, 9401 Rorschach, 071 858 26 40, Fax 071 858 26 49
 285 Lehmann Arnegg AG, Hirschbergstr. 16, 9200 Gossau, 071 388 99 88, Fax 071 388 99 89
 286 Lehmann Holzwerk AG, Erlenhof, 9200 Gossau, 071 388 58 00
 287 Lignokustik AG, Unterhaldenstr. 32, 8717 Benken, 055 293 24 00, Fax 055 293 24 01
 288 Lignotrend Produktions GmbH, Landstr. 25, D-79809 Weilheim-Bannholz, +49 7755 9200-0, Fax +49 7755 9200-55
 289 Lignotrend Schweiz, Kreuzmatt 2, 6242 Wauwil, 041 984 13 09, Fax 041 984 13 01

- 290** Lindner Suisse GmbH, Bleikenstr. 98, 9630 Wattwil, 071 987 61 51, Fax 071 987 61 59
 291 Link Beschlagtechnik AG, Industriestr. 16b, 8604 Volketswil, 044 300 68 80, Fax 044 300 68 81
 292 LTW Ladenbautechnik AG, Murgenthalerstr. 81, 4628 Wolfwil, 062 926 30 40, Fax 062 926 30 65
 293 M. Kaindl GmbH, Kaindlstr. 2, A-5071 Wals, +43 662 85 88 0, Fax +43 662 85 13 31
 294 Mapei Suisse SA, Route Principale 127, 1642 Sorens, 026 915 90 00
 295 MAPO AG, Europa-Str. 12, 8152 Glattbrugg, 044 874 48 48, Fax 044 874 48 18
 296 Marmobisa AG, Gewerbehaus Mühle, 6245 Ebersecken, 062 748 70 50, Fax 062 748 70 55
 297 Maugweiler GmbH, Chilchweg 10, 8461 Oerlingen, 052 319 11 46, Fax 052 319 12 47
 298 Maurer Magnetic AG, Industriestr. 8, 8627 Grüningen, 044 936 60 30, Fax 044 936 60 48
 299 Mayer & Co Beschläge GmbH, Alpenstr. 173, A-5020 Salzburg, +43 662 6196 0, Fax +43 662 6196 881458

Espagnoletten – der Fensterverschluss mit Charme

Eine Espagnolette ist nicht nur ein Fensterverschluss. Es ist ein authentisches Schmuckstück für jedes Fenster, welches sich ganz nach Kundenwunsch zusammenstellen lässt. Durch unsere grosse Auswahl an verschiedenen Ruderformen und Oberflächen kann die Espagnolette individuell gestaltet werden.

Schöne, denkmalgeschützte Häuser, wie sie in Innenstädten zu finden sind, zeigen ihren besonderen, historischen Charme nicht zuletzt durch die stilgerechte Gestaltung der Fenster. Bei einer epochengerechten Renovation wird dabei besonders auf originalgetreue Espagnoletten Wert gelegt.

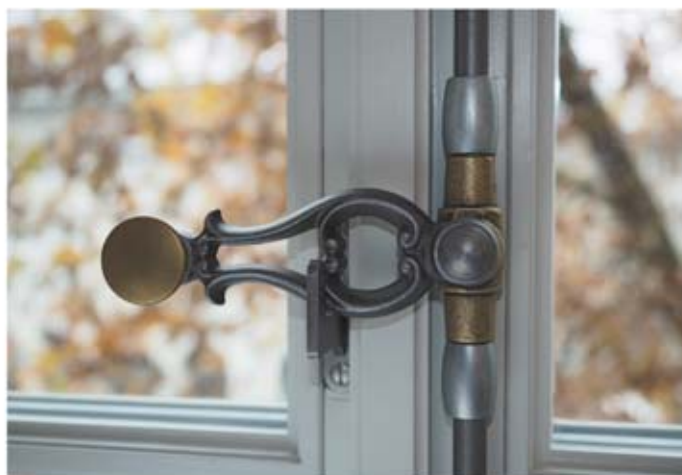

Espagnolette mit authentischer Oberfläche – alle Teile sind roh-belassen, matt lackiert und damit gegen Korrosion geschützt.

Die aufgesetzte Espagnolette gibt es in zwei Varianten. Zum einen mit dem ursprünglichen Verschluss über die Drehstange, deren Schliessdruck über drei Punkte erreicht wird. Zum anderen kann die Espagnolette als Zier verbaut werden. Die Zier-Espagnolette ermöglicht die Verwendung eines modernen Fenstergetriebes, welches einen höheren Einbruchschutz bietet. Zudem verfügt das Fenster somit über eine Kipp-Funktion. Unsere spezielle Konstruktion der Zier-Espagnolette greift bei der Bedienung des Fensters mittels einem 4-kt-Dorn (7 mm) direkt in den Dreh- und Kippbeschlag ein. Die im Griff integrierte 90° Rasterung garantiert eine optimale Ausrichtung des Ruders. Die Zierespagnolette ist für ein- und zweiflügelige Dreh- und Kippfenster aus Holz geeignet und erfüllt höchste Ansprüche an Qualität und Ästhetik.



Eine Zier-Espagnolette zum leichten Einbau kombiniert mit einem Standard-Getriebe.

Was unser breites Standardsortiment nicht abdecken kann, fertigen wir in unserer Beschläge-Manufaktur in Grünen präzise auf Ihre individuellen Bedürfnisse an. Dafür verwenden wir bis zur Serienfertigung modernste Herstellungstechniken.

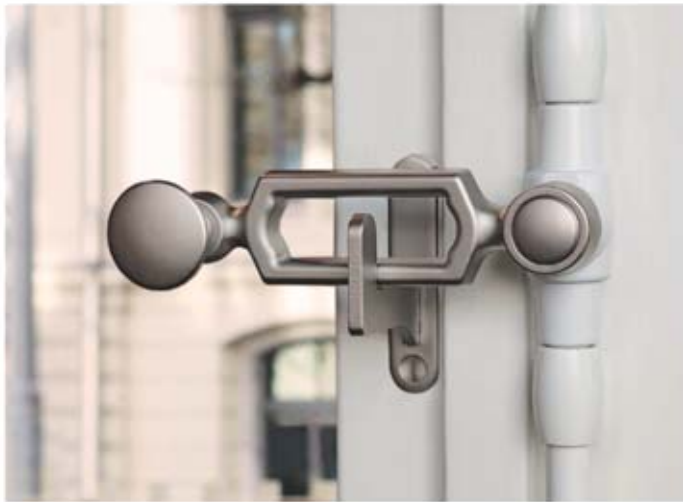

Auf unserem 3D-CAD entwickeln und visualisieren wir Entwürfe in Rendering-Qualität und stimmen diese mit Architekten und Auftraggebern ab. Und auf dem hauseigenen 3D-Drucker fertigen wir Muster, um die Entscheidungsfindung mit dem Kunden zu vereinfachen. Die anschließende Herstellung reicht vom Einzelstück bis zur Serienfertigung.

Unsere Leistungen erfolgen Hand in Hand mit dem Architekten, der Bauherrschaft und der kantonalen Denkmalpflege sowie dem Fensterbauer oder Schreiner.



Unsere historisch nachempfundenen Oberlichtfallen sowie die hochwertigen und montagefreundlichen Einbohrbänder runden unser Espagnoletten-Sortiment ab.

werk14 AG
Fabrikstrasse 14
3455 Grünen
Telefon 034 432 41 11

info@werk14.ch
www.werk14.ch

2



Espagnoletten, ein Schmuckstück für jedes Fenster

werk¹⁴ mehr
wert
partner

werk14 AG
Fabrikstrasse 14
CH-3455 Grünen
T +41 34 432 41 11
info@werk14.ch

Renovieren mit Stil und werk14

Espagnoletten werden individuell nach Mass gefertigt. Dabei kann das Ruder aus einem breiten Sortiment an klassischen Formen gewählt und passend zur Stange veredelt oder lackiert werden. Was unser breites Standardsortiment nicht abdecken kann, fertigen wir in unserer Beschläge-Manufaktur in Grünen präzise auf Ihre individuellen Bedürfnisse an.

- 300** MEGA GOSSAU AG, Langfeldstr. 6, 9201 Gossau, 071 388 91 11, Fax 071 388 91 91
- 301 MeisterWerke Schulte GmbH, Johannes-Schulte-Allee 5, D-59602 Rülthen-Meiste, +49 2952 816-0, Fax +49 2952 816-66
- 302 MGS Naturstein AG, Böldlern 4, 5420 Ehrendingen, 056 203 18 60, Fax 056 203 18 61
- 303 Michel + Jenni AG, Hühnerhubelstr. 69, 3123 Belp, 031 818 18 18, Fax 031 818 18 19
- 304 Minka-Schweiz, Subingenstr. 7, 4543 Deitingen, 032 614 18 18, Fax 032 614 18 01
- 305 mobil Werke AG, Littenbachstr. 1, 9442 Bernack, 071 747 81 81, Fax 071 747 81 91
- 306 Morath AG, Paradiesrain 6, 4123 Allschwil, 061 481 99 11, Fax 061 481 92 88
- 307 MOSER GmbH & Co. KG, Industriestr. 2, D-78585 Bubsheim, +49 7429 9415 0
- 308 MÜLLEX eine Marke der A. & J. Stöckli AG, Ennetbachstr. 40, 8754 Netstal, 055 645 55 80
- 309 Murer Holzwerke AG, Ober Sagi 1, 6362 Stansstad, 041 610 11 73, Fax 041 610 11 33
- 310** NAEF AG, Töbelli 4, 9042 Speicher, 071 344 12 45, Fax 071 344 16 03
- 311 Nerling Systemräume GmbH, Stöckhofstr. 16-18, D-71229 Leonberg, +49 7152 979830, Fax +49 7152 72460
- 312 Nestro-Lufttechnik GmbH, An der Wethau 1, D-07619 Schkölen / Thür., +49 36694 410, Fax +49 36694 41 260
- 313 Normstahl Schweiz AG, Industriestr. 1, 9462 Montlingen, 071 763 97 97, Fax 071 761 27 90
- 314 Nüssli (Schweiz) AG, Hauptstr. 36, 8536 Hüttwilen, 052 748 22 11, Fax 052 748 22 00
- 315 Obrist Handelsfirma GmbH, Neuhausstr. 9, 6234 Triengen, 041 370 91 82, Fax 041 370 91 82
- 316 OPO Oeschger AG, Steinackerstr. 68, 8302 Kloten, 044 804 33 11, Fax 044 804 33 99
- 317 PCI Bauprodukte AG, Im Schachen 291, 5113 Holderbank, 058 958 21 21, Fax 058 958 31 22
- 318 peka-metall AG, Luzernerstr. 20, 6295 Mosen, 041 919 94 00, Fax 041 919 94 10
- 319 Per Akustik AG, Wittenwilerstr. 25, 8355 Aadorf, 052 368 00 25, Fax 052 368 00 21
- 320** Permapack AG, Reitbahnstr. 51, 9401 Rorschach, 071 844 12 12, Fax 071 844 12 13
- 321 Peterhans Handwerkercenter AG, Landstr. 4, 5436 Würenlos, 056 268 69 69, Fax 056 268 69 68
- 322 Plattform. Holzplatten & Holzprodukte GmbH, Bruchstrasse 48, 6003 Luzern, 041 240 73 46, Fax 041 240 16 37
- 323 poesia holding ag, Grenzweg 3, 5726 Unterkulm, 062 832 32 32, Fax 062 832 32 31
- 324 Pollmeier Massivholz GmbH & Co. KG, Pfersdorfer Weg 6, D-99831 Creuzburg, +49 174 6465967
- 325 Prebena AG Schweiz, Glütschbachstr. 76, 3661 Uetendorf, 033 346 61 81, Fax 033 346 61 82
- 326 profine GmbH, Zweibrücker Strasse, D-66954 Pirmasens, +49 6331 561520
- 327 Promat AG, Industriestr. 3, 9542 Münchwilen, 052 320 94 00, Fax 052 320 94 02
- 328 PVA AG, Talstr. 8, 8852 Altendorf, 055 451 95 95, Fax 055 451 95 42
- 329 Räber Alois, Ferrenstr. 6, 6277 Kleinwangen, 041 910 19 39, Fax 041 910 22 39
- 330** Rehau Vertriebs AG, Industriestrasse 47, 8152 Glattbrugg, 044 839 79 79, Fax +44 44 839 79 89
- 331 Reichert Holztechnik GmbH & Co. KG, Spielberger Strasse 8, D-72285 Pfalzgrafenweiler, +49 7445 8503 0, Fax +49 7445 8503 13
- 332 Renggli International AGG, Gläng 16, 6247 Schötz, 062 748 22 22, Fax 062 748 22 23
- 333 REUPLAN Reumiller Ges.m.bH & Co KG, Inselstr. 5, A-6971 Hard, +43 5574 73264-0, Fax +43 5574 73264-10
- 334 Rikli AG, Dorfstr. 77, 3374 Wangenried, 032 631 41 31
- 335 Ringo-Türen AG, Grüngenstr. 17a, 4416 Bubendorf, 061 751 80 00, Fax 061 751 80 05
- 336 RIWAG Türen AG, Wegscheide 12, 6415 Arth, 041 859 00 10, Fax 041 859 00 21
- 337 Roeckle AG, Marianumstr. 27, FL-9490 Vaduz, +423 232 04 46, Fax +423 232 10 71
- 338 Rolfix Systeme AG, Bodenfeldstr. 6, 5643 Sins, 041 789 61 00, Fax 041 789 61 06
- 339 Roser AG, Stemenfeldstr. 30, 4127 Birsfelden, 061 367 40 40, Fax 061 367 40 47
- 340** Roto Frank (Schweiz) GmbH Dachfenster, Bernstr. 390, 8953 Dietikon, 044 267 47 47, Fax 044 267 47 46
- 341 Roviva Roth & Cie. AG, Postfach, 3380 Wangen a.A., 032 631 12 22, Fax 032 631 12 24
- 342 Rubner Türen GmbH, Handwerkerzone 10, I-39030 Kiens, +39 474 563 222, Fax +39 474 563 100
- 343 RUFALOX Rolladen-Systeme AG, Industrie Neuhof 11, 3422 Kirchberg, 034 447 55 55, Fax 034 447 55 99
- 344 RWD Schlatter AG, St. Gallerstr. 21, 9325 Roggwil, 071 454 63 00
- 345 SABAG Basel AG, Wölfenstrasse 4, 4414 Föllinsdorf, 061 205 46 80
- 346 SABAG Biel/Bienne AG, J. Renferstr. 52, 2504 Biel/Bienne, 032 328 28 28, Fax 032 328 28 30
- 347 Sabag Luzern AG, An der Reuss 5, 6038 Gisikon, 041 455 55 55
- 348 Sägerei Trachsel AG, Sägerei und Holzhandel, 3099 Rütli b. Riggisberg, 031 808 06 06, Fax 031 808 06 00
- 349 Sägerei Wildegg Schmid AG, Aaraustr. 19, 5103 Wildegg, 062 893 12 26, Fax 062 893 11 43

Das intelligente digitale Zugangssystem

Die Digitalisierung aller Bereiche verändert die Welt. Hier passen sich die innovativen elektronischen Zugangslösungen von Glutz im Zusammenspiel mit den eleganten und hochwertigen Beschlägen aus Edelstahl perfekt und zukunftssicher ein.



Unser Anspruch ist es, unseren Kunden intelligente, elegante und dauerhafte Sicherheits- und Komfortlösungen für den Zugang zu Gebäuden und Objekten zu bieten. Das Glutz Wertangebot umfasst sowohl innovative elektronische Zugangssysteme, ein Beschlagportfolio mit verschiedenen hochwertigen Designlinien aus Edelstahl als auch auf Mass gegossene Drücker und Beschläge aus der Glutz Manufaktur.

Gesamtlösung mit Zukunft

Mit dem elektronischen Zugangssystem Glutz eAccess steuern, kontrollieren und aktualisieren Betreiber und Anwender den Zugang zu Gebäuden, Räumen und Objekten in Echtzeit – flexibel, einfach und sicher. Programmiert auf die persönlichen Bedürfnisse aller Benutzer und die Erfordernisse an den Zugang externer Personen angepasst. Mit eAccess bietet Glutz eine Gesamtlösung, die exakt auf aktuelle wie auch zukünftige Bedürfnisse abgestimmt und einfach in übergeordnete Gebäudeleitsysteme integriert werden kann. Glutz eAccess eignet sich als Lösung für die Zugangsregelung wie auch für Möbelschrankschlösser, Schlüsseldepos oder Briefkästen und bietet umfangreiche Funktionen.

eAccess Mobile macht das Smartphone zum Schlüssel

Schlüsselübergabe geplatzt, Termin dauert länger oder die Pflanzen müssen unbedingt gegossen werden? Situationen wie diese kennt jeder, mithilfe von eAccess Mobile können Türen per Smartphone auch von weit weg geöffnet werden. eAccess Mobile ist rückwärtskompatibel und funktioniert auch bei bereits verbauten eAccess E-Beschlägen, E-Lesern und E-Zylindern.

Echtzeitaktualisierung mit Kosteneffizienz

Das innovative eAccess-Zugangssystem kann permanent über das Funknetz mit jedem Zugangspunkt verbunden werden. Das vereinfacht die Installation ohne Verkabelung sowie die zentrale Vergabe der Zugangsberechtigungen über die Software, um jeden Zugangspunkt in Echtzeit einzurichten. Die Funklösung ist prak-

tisch in der Bedienung und Administration – Anpassungen und Erweiterungen des Systems lassen sich schnell umsetzen. Über die NET-Gateways können auch mehrere Gebäude und Standorte miteinander vernetzt und Tausende Berechtigungen auf alle Zugangspunkte neu vergeben werden. Hilfreiche Informationen wie Statusmeldungen, Nutzungsverlauf der Türen sowie der Batteriezustand der Zugangspunkte lassen sich ebenfalls in der Software einsehen.

Zugang zu Sicherheit und Komfort mit der neuen Generation Glutz E-Zylinder

Ab sofort freuen sich Anwender über ein neues Highlight in den umfassenden Glutz eAccess-Zugangslösungen für den kabellosen und komfortablen Zugang. Mit der zweiten Generation der E-Zylinder präsentiert Glutz mechanische und elektronische Neuerungen sowie ein verfeinertes ergonomisches Design. Dank optimierter Montage und schnellem Batteriewechsel eignen sich die neuen E-Zylinder optimal für den Nachrüstbau in allen üblichen Türen in Wohn- und Wirtschaftsbauten.

Umfassende Sicherheit

Die Glutz eAccess-Gesamtlösung bietet umfassende Sicherheit: Sicherheit im Betrieb und perfektes Zusammenspiel aller Komponenten, durch verschlüsselte Kommunikation nach neuestem Standard. Zukunftssicherheit durch Wertigkeit und agile Anpassungsfähigkeit. Sicherheit durch stetige Weiterentwicklung der Soft- und Firmware. Ausserdem RFID-Anwendungen, die durch normierte Verfahren sicher verschlüsselt sind.

Glutz eAccess-Highlights

- Komfort und umfassende Sicherheit
- Kabellose Installation
- Zentrale Verwaltung
- Einfache Montage und Nachrüstung

- Mobile Smartphone-Integration
- Intelligente, elegante, dauerhafte Zugangslösung
- Perfektes Zusammenspiel aller Komponenten



Glutz AG
 Segetzstrasse 13
 4502 Solothurn
 Telefon 032 625 65 20
 Fax 032 625 65 35

info@glutz.com
 www.glutz.com

2







Appenzell, für zeitlose Architektur von Wien bis Berlin

Innovation als Tradition, um das Leben von Menschen einfacher, schöner und sicherer zu machen. Dafür steht Glutz als Schweizer Familienunternehmen seit 1863. Mit Lösungen für den Zugang zu Gebäuden und Objekten setzen wir Massstäbe in der Industrie.

Glutz AG Schweiz / www.glutz.com

- 350** Saint-Gobain Isover AG, Route de Payerne 1, 1522 Lucens, 021 906 01 11
 351 Samvaz S.A., Pra de Plan 25, 1618 Châtel-St-Denis, 021 948 34 34, Fax 021 948 34 35
 352 Sanitas Troesch AG Marketing Kommunikation, Hardturmstr. 101, 8031 Zürich, 044 446 15 32
 353 Sauna World AG, Täferstr. 3, 5405 Dättwil, 056 470 39 20, Fax 056 470 39 21
 354 Sauter Paul AG, Bruderholzstr. 45, 4142 Münchenstein, 061 378 85 50
 355 Schär AG, Speerstr. 11, 9500 Wil, 071 912 10 10, Fax 071 912 10 13
 356 Schärer Holz AG, Bleienbachstr. 60, 4901 Langenthal, 062 916 80 80, Fax 062 916 80 81
 357 Scheiwiler Gebr. AG, Schreinerei, Fensterbau, 9642 Ebnat-Kappel, 071 992 66 88, Fax 071 992 66 89
 358 Scherrer Metec AG, Allmendstr. 7, 8002 Zürich, 044 208 90 60, Fax 044 208 90 61
 359 Scheuermann AG, Rietbergstr. 53a, 9403 Goldach, 071 844 80 10, Fax 071 844 80 19

- 360** Schibi Holz AG, Chratzerenstr. 14, 6170 Schüpfheim, 041 484 22 51, Fax 041 484 27 50
 361 Schibler Metallbauteile AG, Alte Kantonsstr. 41, 6274 Eschenbach, 041 449 00 80, Fax 041 449 00 89
 362 Schilliger Holz AG, Halkikon 33, 6403 Küssnacht, 041 854 08 00, Fax 041 854 08 01
 363 Schlossfabrik Heusser AG, Murgstr. 11, 4853 Murgenthal, 062 918 24 00, Fax 062 918 24 10
 364 Schmid Parkett AG, Brünigstr. 42, 6055 Alpnach-Dorf, 041 670 32 82, Fax 041 670 20 82
 365 Schneuwly H. AG, Juravorstadt 1, 2502 Biel, 032 322 49 39, Fax 032 322 31 45
 366 Schreinerei Schneider AG, Wannenweg 6, 4133 Pratteln, 061 826 90 90, Fax 061 826 90 80
 367 Schuler Pius AG, Kronenstr. 12, 6418 Rothenthurm, 041 839 80 80, Fax 041 839 80 81
 368 Schumacher A. AG, Palmerisstr. 50, 7324 Vilters, 081 710 50 55, Fax 081 710 50 57
 369 Schwarz Stahl AG, Industriestr. 21, 5600 Lenzburg, 062 888 11 11, Fax 062 888 11 90

- 370** SchwarzwaldElemente Schweiz AG, Bruggfeldweg 11, 4147 Aesch, 061 338 44 44, Fax 061 338 44 45
 371 Schweizer Ernst AG, Bahnhofplatz 11, 8908 Hedingen, 044 763 61 11, Fax 044 763 61 19
 372 SDL Schweiz, Drahtziegelefabrik AG, Beundenrain 7-11, 4932 Lotzwil, 062 919 44 14, Fax 062 919 44 20
 373 SEA Schliess-Systeme AG, Lätterweg 30, 3052 Zollikofen, 031 915 20 20, Fax 031 915 20 00
 374 Serge Ferrari AG, Wasterkingeweg 2, 8193 Eglisau, 044 868 26 26, Fax 044 868 27 27
 375 SFS unimarket AG Befestigungstechnik, Blegi 14, 6343 Rotkreuz, 041 798 25 25, Fax 041 798 25 55
 376 SFS unimarket AG Befestigungstechnik, Rosenbergsaustr. 4, 9435 Heerbrugg, 0848 80 40 10, Fax 0848 80 40 70
 377 SFS unimarket AG, Neumattstr. 24, 5000 Aarau, 062 834 88 00, Fax 062 834 88 50
 378 Sidler Holz AG, Zugerstr. 26, 8917 Oberlunkhofen, 056 634 11 62, Fax 056 634 28 63
 379 Siegenia-Aubi AG, Zelgstr. 97, 3661 Uetendorf, 033 346 10 10, Fax 033 346 10 20

- 380** Siegenthaler F. Holz und Furniere, Hauptstr. 10, 9552 Bronschhofen, 079 407 42 60
 381 Sigrist Rafz Holz + Bau AG, Bahnhofstr. 11, 8197 Rafz, 044 879 10 79, Fax 044 879 10 89
 382 Sika Schweiz AG Sarnafil, Industriestrasse, 6060 Samen, 58 436 66 66
 383 Sika Schweiz AG Zürich, Tüffenwies 16, 8048 Zürich, 058 436 40 40, Fax 058 436 45 84
 384 Siltex AG, Allmendstr. 4, 6210 Sursee, 041 926 09 26, Fax 041 926 09 29
 385 Solarlux (Schweiz) AG, Dellenbodenweg 5, 4452 Itingen, 061 926 91 91, Fax 061 926 91 95
 386 Sonae Arauco Suisse SA, Rue de la Dout 10, 2710 Tavannes, 032 482 65 10
 387 SPA Sperrholz-Platten AG, Neumattstr. 6, 5000 Aarau, 062 822 33 02, Fax 062 822 33 00
 388 SPANSET AG, Eichbuelstr. 31, 8618 Oetwil am See, 044 929 70 70, Fax 044 929 70 71
 389 sperrag jago ag Sperrholz-Zentrum, im Wannenboden 4, 4133 Pratteln, 061 826 46 46, Fax 061 826 46 00

- 390** Spiegelhalter Holzleiste GmbH, Am Schwandbächle 1-3, D-79872 Bernau, +49 7675 922040
 391 Stadtsäge St. Gallen, Steingrüblistr. 26, 9000 St. Gallen, 071 243 83 83, Fax 071 243 83 84
 392 Stahl + König AG, Kempfnerstr. 13, 8340 Hinwil, 044 938 30 90, Fax 044 937 48 39
 393 Stahl Carl AG, Stachelhofstr. 12, 8854 Siebnen, 055 450 50 00, Fax 055 450 50 05
 394 Stahilton Bauteile AG, Hauptstrasse 131, 5070 Frick, 062 865 75 00
 395 Stecher Emilio AG Granit u. Marmorwerk, Werkstr. 15, 6037 Root, 041 450 00 50, Fax 041 450 00 51
 396 Steimle Fenster AG, Rosenweg 38, 3007 Bern, 031 379 14 14, Fax 031 379 14 15
 397 STEINBOCK Handling AG, Gewerbestr. 14, 8132 Egg, 044 986 30 30, Fax 044 986 30 40
 398 Steiner Eduard AG Holz + Plattenhandel, Zelgstr. 90, 3661 Uetendorf, 033 346 00 00, Fax 033 346 00 01
 399 Störi Licht AG, Erlenweg 3, 8754 Netstal, 055 654 12 00, Fax 055 654 12 01

Alu-Profil im Onlineshop

Aluminium-Profil in allen Oberflächen und Farben direkt ab Lager!

Aluminium-Profil sind immer im Trend und setzen z. B. in Kombination mit Holz moderne Akzente im Innenausbau, Laden- und Messebau.

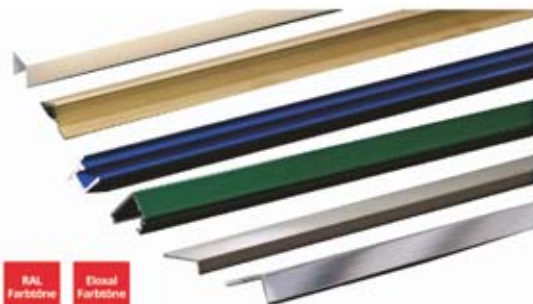

Profile in RAL oder Eloxal-Farbtönen, Glanz-Chrom oder Edelstahl-Optik sind schnell geliefert.

Mepa bietet ein umfangreiches Angebot an dekorativen Profiloberflächen in den verschiedensten Abmessungen an. Jegliche Aluminium-Profil sind in zahlreichen RAL- und Eloxaltönen sowie in Edelstahl-Optik und Chrom über den Onlineshop verfügbar, z. B.

- U-, T- und Z-Profile
- Flachstangen, Winkelprofile
- Vierkantstangen und Vierkantrohre
- Rundrohre und Rundstangen
- Podestkantenschutz-Profile
- Trennwandprofile, Einfassprofile ...



Alu-Profil in RAL 9005 matt führen wir direkt ab Lager.



Chrom-Profil setzen edle Akzente.

Durch Mepas riesiges Lagersortiment mit mehr als 5000 Aluminium-Profilen ist eine schnelle und zuverlässige Lieferung selbstverständlich.

Einfassprofile für den perfekten Innenausbau

Stark, stabil und flexibel. Unsere leichten Einfassprofile aus Aluminium gehören zu den Werkstoffen, die sich einfach und problemlos verarbeiten lassen. Sowohl im Innen- als auch im Aussenbereich lassen sie sich durch ihre Witterungsbeständigkeit problemlos einsetzen, wie z. B. in Bädern und Küchen.

Einfassprofile für Glas, Holz, Kunststoff:

- U-Profil als Abschlussprofil
- H-Profil als Stossverbindungsprofil
- F-Profil, z. B. zum Abschluss von Fensterbänken und Einfassprofil von Glas
- Eckverbindungsprofile

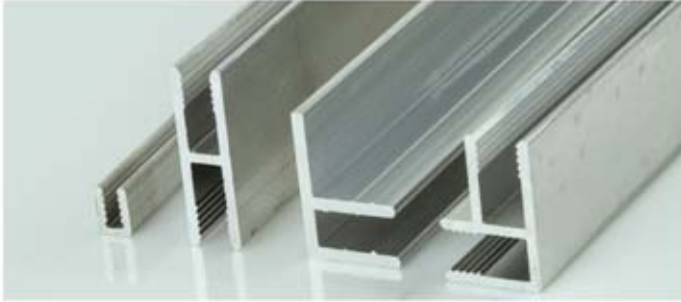

Mepa – Ihr Partner für alle Oberflächen: Eloxal- und RAL-Farbtöne schnell geliefert

Um voll auf Kundenwünsche eingehen zu können, nimmt Mepa immer neue dekorative Profiloberflächen ins Produktsortiment auf. Mepa hat sich hier neben den Standardoberflächen auch auf besondere Alu-Oberflächen spezialisiert. Hier sind nicht nur Chrom und Edelstahloptik gefragt, sondern auch Premium-Oberflächen wie Rauch-, Chrom-, Bronze- und Kupferoberflächen. Ob für Wohnbereiche wie Küche, Bad oder für den Innenausbau und Ladenbau, den verschiedenen Gestaltungsmöglichkeiten für Alu-Profile sind keine Grenzen gesetzt.



Mepa bietet 100%igen Service

- mehr als 5000 Alu-Profile direkt ab Lager
- schnelle und direkte Lieferung
- Oberflächen- und Farbvielfalt
- Bohren, Schneiden und Fräsen



Unsere Profilbearbeitung: Bohren, Fräsen und Schneiden.

Jetzt auf Vorteile im Onlineshop setzen

Handwerker nutzen den Mepa-Onlineshop www.mepa-shop.ch rund um die Uhr und profitieren von zahlreichen attraktiven Angeboten. Im Mepa-Onlineshop können Aluminium-Profile sogar individuell zugeschnitten werden. Mittels moderner CNC-Technik können bis zu 6 m lange Aluminium-Profile exakt gebohrt, zugeschnitten und gefräst werden.

- 24 Stunden bestellen
- Kleinstmengen bestellbar
- persönliche Ansprechpartner

Mepa Metallhandels-Partner AG
Austrasse 40
9490 Vaduz
Telefon +423 23007 30
Fax +423 23007 32



mail@mepa.li
www.mepa-shop.ch

Der Shop für Aluminium-Profile

Mehr als 5.000 Aluminium-Profile in allen Oberflächen und Farben - Direkt ab Lager - Schnelle Lieferung

5% Rabatt-Code: **MEPAALU***



Edelstahl
Optik



Glanz-
Chrom



RAL
Farbtöne



Eloxal
Farbtöne



Mepa - Ihr Partner für alle Oberflächen

www.mepa-shop.ch

*gültig nur einmalig, gültig bis 31.08.2023

- 400** Stroba Naturbaustoffe AG, Winterthurerstr. 21, 8310 Kempitthal, 052 635 30 30, Fax 052 635 30 39
- 401 STS Systemtechnik Schänis GmbH, Feldstr. 9, 8718 Schänis, 055 619 68 11, Fax 055 619 62 95
- 402 Stucky Holzprofileisten AG, Im Grossherweg 8, 8902 Urdorf, 044 905 95 95
- 403 Studer Handels AG, Harbirbenweg 1, 8181 Höri, 044 823 18 80, Fax 044 823 18 90
- 404 Süd-Metall Beschläge Schweiz GmbH, Hauptstr. 99, 6260 Reiden, 062 749 22 11, Fax 062 749 22 14
- 405 Suter Inox AG, Schachenstr. 20, 5116 Schinznach-Bad, 056 463 63 33, Fax 056 463 63 30
- 406 SWL Tischlerplatten Betriebs GmbH, Lippstädter Str. 4, D-33449 Langenberg, +49 5248 5090, Fax +49 5248 1591
- 407 Tavapan SA, Rue de la Dout 10, 2710 Tavannes, 032 482 64 30, Fax 032 482 64 40
- 408 Tegum AG, Zürcherstr. 350, 8500 Frauenfeld, 052 723 63 30, Fax 052 723 63 18
- 409 Teiser Qualitätstüren GmbH, Degersheimerstr. 1, 9230 Flawil, 041 780 05 36, Fax 041 780 05 40
- 410** Terr'Arte AG, Allmendstr. 4, 6210 Sursee, 041 926 09 55, Fax 041 926 09 56
- 411 Thumag AG, Alleestr. 9, 9326 Horn, 071 844 40 40, Fax 071 844 40 49
- 412 Thüring AG, Mailand-Str. 32, 4053 Basel, 061 337 98 00, Fax 061 337 98 01
- 413 Thymos AG, Kirchweg 2, 5600 Lenzburg, 062 892 44 44, Fax 062 892 44 65
- 414 tilo GmbH, Magetsham 19, A-4923 Lohnsburg, +43 7754 400-0, Fax +43 7754 400-140
- 415 TK Aufzüge AG, Glattalstr. 207, 8153 Rümlang, 043 211 18 18, Fax 043 211 18 60
- 416 Tobler AG, Langenhagstr. 48-52, 9424 Rheineck, 071 886 06 06, Fax 071 886 06 16
- 417 Tomwood AG, Gartenstr. 4, 4537 Wiedlisbach, 032 636 62 62
- 418 Tonet AG, Bodenackerstr. 27, 4657 Dulliken, 062 295 09 11, Fax 062 285 55 26
- 419 Topakustik AG, Obseestr. 11, 6078 Lungern, 041 679 73 73, Fax 041 679 73 79
- 420** Toproc AG, Längfeldweg 41, 2504 Biel, 032 342 35 23, Fax 032 342 51 15
- 421 Torbel Industrie AG, Chemin du Repos, 9, 2710 Tavannes, 032 481 29 29, Fax 032 481 29 69
- 422 Trapo Küng AG, Baselstr. 49, 4222 Zwingen, 061 319 66 66, Fax 061 319 66 99
- 423 Treppenbau.ch AG, Neckertalstr. 27, 9608 Ganterschwil, 071 932 50 60, Fax 071 932 50 65
- 424 Trinatura GmbH, Gewerbezone 80, 6018 Buttisholz, 041 928 14 24, Fax 041 928 10 62
- 425 Trüssel Datentechnik AG, Sonnmatte 6, 6214 Schenk, 041 921 30 50, Fax 041 921 57 75
- 426 Tschopp Holzbau AG, an der Ron 17, 6280 Hochdorf, 041 914 20 20, Fax 041 914 20 40
- 427 TT Türenfabrik Turbenthal AG, Tösstalstr. 149, 8488 Turbenthal, 052 397 25 50, Fax 052 397 25 60
- 428 Urech Max AG, Parallelstr. 4, 5606 Dintikon, 056 616 70 10, Fax 056 616 70 20
- 429 Urech Max Lyss AG, Industriering 46, 3250 Lyss, 032 384 71 61, Fax 032 384 65 69
- 430** VEKA AG Vertrieb Schweiz, Kilchbergstr. 170, 8038 Zürich, 052 335 05 77
- 431 VELUX Schweiz AG, Bahnhofstr. 40, 4663 Aarburg, 062 289 44 44
- 432 Veriset AG, Oberfeld 8, 6037 Root, 041 455 46 00
- 433 Vogel Fensterbauer AG, Rietbergstr. 59, 9403 Goldach, 071 846 60 30, Fax 071 846 60 31
- 434 Vormann August GmbH & Co. KG, Heilenbecker-Str. 191-205, D-58256 Ennepetal, +49 2333 978-0, Fax +49 2333 978 241599
- 435 Wachter AG, Sonnmattstr. 12, 9532 Rickenbach, 071 923 11 33, Fax 071 923 32 51
- 436 WALDIS Tresore AG, Hofwisenstr. 20, 8153 Rümlang, 043 211 12 00, Fax 043 211 12 12
- 437 Walo Bertschinger AG, Giessenstr. 5, 8953 Dietikon 1, 044 745 23 11
- 438 Wegmüller Systeme, Harbernstr. 3, 8112 Otelfingen, 043 411 61 91, Fax 043 411 61 92
- 439 Weishaupt AG, Zielstr. 34, 9050 Appenzell, 071 788 04 40, Fax 071 788 04 41
- 440** Wenger Fenster AG, Chrümigstr. 32, 3752 Wimmis, 033 359 82 82
- 441 Wey Parkett AG Produktion + Handel, Entlebucherstr. 33, 6110 Wohlen, 041 490 46 65, Fax 041 490 31 65
- 442 Widmer AG, Frauenfelderstr. 33, 8555 Müllheim, 052 763 35 35, Fax 052 763 35 36
- 443 Winkler K. AG Holzbiegegewerk, Bahnhofstr. 25, 5316 Felsenau, 056 246 16 40, Fax 056 246 22 70
- 444 WISAG, Bruggacherstr. 24, 8117 Fällanden, 044 317 57 57, Fax 044 317 57 77
- 445 Woodpecker Group AG, Industriestr. 11, 6260 Reiden, 062 758 25 25, Fax 062 758 36 73
- 446 Woodpecker Group AG, Riedlöserstr. 5, 7302 Landquart, 081 300 66 00, Fax 081 300 66 01
- 447 Woodpecker Group AG, Zürcherstr. 335, 8500 Frauenfeld, 052 723 40 40, Fax 052 723 40 77
- 448 Würth AG, Dornwydenweg 11, 4144 Arlesheim, 061 705 91 11
- 449 Zimmermann E. AG, Menzbergstr. 46, 6130 Willisau, 041 970 14 38, Fax 041 970 14 37

Raumakustik

Akustikelemente mit klarem und ästhetischem Design

Der Wunsch nach Ruhe und Behaglichkeit gewinnt nicht nur im privaten Bereich, sondern auch in Arbeitssituationen, speziell in Büroräumen immer mehr an Bedeutung. Schadegg hat diesem Bedürfnis entsprochen und hochwirksame Raumakustik-Produkte ins Sortiment aufgenommen.

In der zeitgenössischen Architektur werden harte Oberflächen wie Stein, Stahl und Glas von Architekten und Bauherren zunehmend favorisiert. Eine angenehme Raumakustik herzustellen, wird wegen fehlender schallabsorbierender Elemente immer schwieriger. Aufgrund dieser Situation dominieren in diesen Räumen lange Nachhallzeiten bzw. störende Geräuschquellen. Darunter leidet die Sprachverständlichkeit sowie die Konzentrationsfähigkeit. Im Bürobereich verringert sich die Arbeitsleistung deutlich. Die Kommunikation wird erheblich beeinträchtigt.

Das Ziel raumakustischer Planung wird somit offensichtlich. Durch den Einsatz schallabsorbierender Elemente bzw. Materialien ist der Nachhall eines Raumes entsprechend zu beeinflussen, damit er für seine Grösse und Nutzung optimal ist.

Schallabsorption

Zur optimalen Einstellung der Nachhallzeit in Räumen werden verschiedenste Materialien eingesetzt. Der Schallabsorptionsgrad α beschreibt die Eigenschaft eines Materials, auftreffenden Schall in andere Energieformen – z. B. Wärme oder Bewegung – umzuwandeln und somit zu absorbieren. Ein idealer Schallabsorber, der 100 % des auftreffenden Schalls «schluckt», hat einen Schallabsorptionsgrad von $\alpha = 1.0$. Der Wert von unseren Akustikelementen Sonic Paneel liegt gemäss zertifizierten Prüfzeugnissen bei α -Werten von bis zu 1,0 und gehört damit zur ausgezeichneten Schallabsorberklasse A. Das bedeutet, dass verhältnismässig kleine Akustikpaneele eine grosse Wirkung erzielen.

Produktübersicht:

Sonic-Paneel: Wandmontage, Deckenmontage, Standelemente

Das hochwertige Paneel besteht aus einem 50 mm starken eloxierten Aluminiumrahmen, der alternativ auch in allen RAL-Farben pulverbeschichtet werden kann. In den Ecken sind Gehrungsschlösser in das Profil eingearbeitet, die eine exakte und stabile 90 Grad-Verbindung schaffen. Das Rahmenprofil verfügt über einen verdeckten Kederkanal zur Befestigung der Stoffbespannung. Die Bespannung kann einseitig oder beidseitig erfolgen.



Sonic Panel Standelement mit T-Verbinder.

Die Elemente werden mit schallabsorbierendem Basotect®-Schaum aus schwerentflammbarem Melaminharz befüllt. Wer es individuell mag, lässt persönliche Bilder auf die Akustikelemente drucken.

Sonic-Paneel-S: Wandmontage, Deckenmontage, verschiebbar

Die kleine Schwester des Sonic-Paneels zeigt sich schlank, mit einem 25 mm starken Rahmen. Diese Elemente können zusätzlich wie ein Flächenvorhang in Laufschiene gehängt und bewegt werden.



Sonic-Paneel-S verschiebbar: Oberlausitz Kliniken.

Sonic-Base Akustiktower

Der Basotect®-Schaum-Kubus ist mit einem Aluminium-Kantenschutz ausgestattet, wodurch eine hohe Stabilität gewährleistet ist. Der Akustiktower, umlaufend mit Designfilz bespannt, verfügt über eine Deckplatte sowie vier Edelstahlfüsse und erzielt hervorragende Werte im Raum.



Sonic-Base Akustiktower.

Akustikvorhänge

Klassische Akustikvorhänge in der halbtransparenten Qualität Trevira II sowie dem Abdunklungsstoff Silence runden das Sortiment ab.

Eines haben alle Produkte gemeinsam: Es sind hochwirksame Akustikelemente mit einem klaren und ästhetischen Design. Mit den vorliegenden Produkten können sie ein angenehmes Wohngefühl vielfältig und aktiv beeinflussen. Zudem ist es dank des Raumakustikrechners möglich, die architektonischen Gegebenheiten rechnerisch auszuwerten und optimal zu beeinflussen. Eine gute raumakustische Planung ist somit keine Frage des Zufalls. Die Verkaufsunterlagen sind bei Schadegg erhältlich. Rufen Sie uns an! Wir informieren Sie gerne.

Schadegg AG
Anetswilerstrasse 5
9545 Wängi
Telefon 052 369 74 74
Fax 052 369 74 70

info@schadegg.ch
www.schadegg.ch

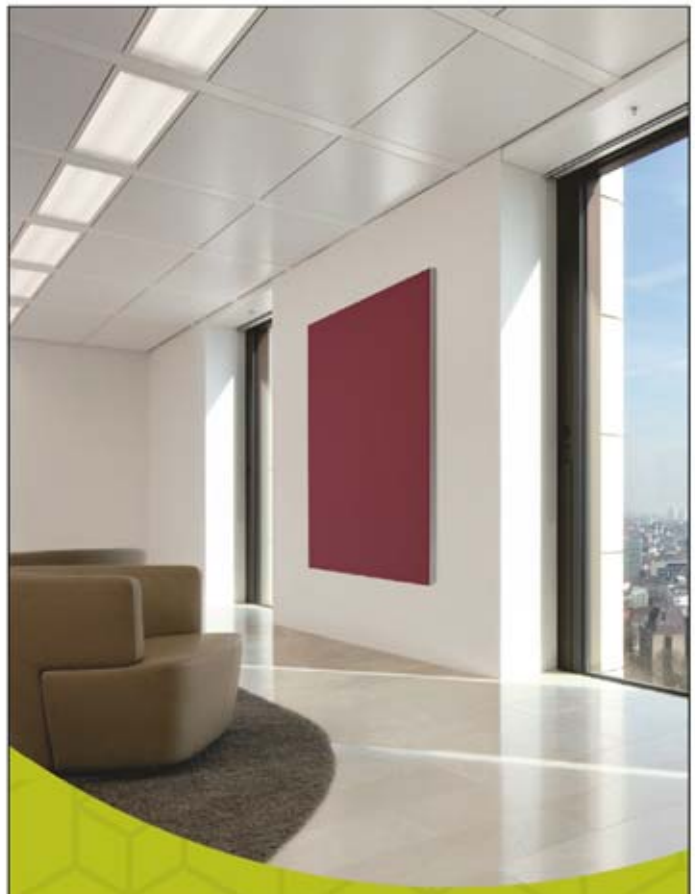

Akustikpaneele

Sonic-Panel ist ein hochwirksames Akustikelement mit einem klaren ästhetischen Design. Durch die schallabsorbierende Basotect®-Schaumfüllung werden hervorragende Akustikwerte erzielt. Ein Produkt, das überzeugt!

- Bessere Raumakustik
- Ästhetisches Design
- Verschiedene Farben
- Einfache Montage
- Individueller Bilddruck
- Vielfältige Einsatzmöglichkeiten

...für Ruhe und Behaglichkeit.



SCHADEGG

Zubehör für Innendekoration

Schadegg AG
Anetswilerstrasse 5 - CH-9545 Wängi
Tel. +41 52 369 74 74 - Fax +41 52 369 74 70
www.schadegg.ch



Stahltürzargen

Stahltürzargen für den klassischen Wohnungsbau sind das vielfach bewährte, marktführende Keller-Erfolgsprodukt. In Verbindung mit der patentierten Kombidichtung werden hervorragende Dichtungseigenschaften und somit eine hohe Schall- und Wärmedämmung erzielt. Die hausintern angebrachte Pulverbeschichtung optimiert das Produkt zusätzlich.

Chromstahlzargen

Chromstahlzargen überzeugen durch ihre Eleganz und Ästhetik und werden insbesondere bevorzugt für exklusive Ausführungen. Neben den optischen Vorzügen heben sie sich vor allem hinsichtlich der chemischen Beständigkeit des Materials ab. Dank Erfüllung der erhöhten Hygieneanforderungen sind Chromstahlzargen besonders für den Einsatz in Küchen, Kliniken, Käsereien und dgl. prädestiniert.

Schiebetürzargen

Die Stahlzargen für Schiebetüren sind in vielen Varianten für Holz- und Glastürblätter erhältlich. Mit der Umsetzung attraktiver Design-Ideen eröffnet die Keller Zargen AG neue Horizonte.

Steckzargen

Steckzargen – auch als zweiteilige Stahltürzargen bekannt – ermöglichen durch die Trockenbaumontage einen schnellen und sauberen Einbau. Als weiterer Vorteil können die Stahltürzargen, auf Wunsch auch endbeschichtet, gleichzeitig mit den Türen montiert werden. Ein Pluspunkt, der sich bezahlt macht.

Entscheidender Mehrwert

Heutzutage verlangt der Kunde mehr als die bloße Warenlieferung. Nur wer darüber hinaus einen echten Mehrwert bietet, kann seine Marktstellung halten und ausbauen. Die Keller Zargen AG setzt mit entsprechendem Engagement auf langfristige Partnerschaften. Die erfolgreiche Zusammenarbeit basiert neben hochwertigen Produkten auf dem attraktiven Preis-Leistungs-Verhältnis, kompetenter Beratung, verlässlichem Support und absoluter Termintreue.

Angaben zum Unternehmen

Keller Zargen AG, CH-8353 Elgg

Gründungsjahr:	1998
Geschäftsleitung:	Massimo Paris, CEO
Anzahl Mitarbeitende:	85
Kernkompetenz:	Herstellung von Stahl- und Chromstahlzargen

Keller Zargen AG
St. Gallerstrasse 11
8353 Elgg
Telefon 052 368 56 00
Fax 052 368 56 50

info@kellerzargen.ch
www.kellerzargen.ch

2

Die idealen Rahmenbedingungen für perfekte Türen

Türzargen stehen auf den ersten Blick ein wenig im Schatten des Türblattes, sind aber keinesfalls weniger wichtig. Neben ihrer Funktion als Rahmen sind sie ein wichtiges optisches Element im Gesamtbild einer Tür. Die Keller Zargen AG genießt in der Branche den Ruf eines besonders innovativen Unternehmens, das die Branche immer wieder mit Produktoptimierungen und Neuentwicklungen aufmischt.



Vorsprung durch Spezialisierung

Seit Jahrzehnten bürgt der Name Keller Zargen AG für ein führendes Sortiment an hochwertigen Türzargen. Dies ist das Ergebnis einer konsequenten Konzentration auf diesen Produktbereich. Das hohe technische Know-how der Mitarbeitenden und die vollautomatische Produktion auf modernsten Maschinen garantieren eine konstant hochwertige Qualität. Überdies gehört die handwerkliche Fertigung von Spezialausführungen zu den Stärken der Keller Zargen AG.

Innovativ und praxiserprobt

Mit einem vollständigen Produkte-Programm hat die Keller Zargen AG für jeden Bedarf die optimale Problemlösung. Dank der hohen Flexibilität werden auch individuelle Kundenwünsche just-in-time realisiert. Die breit gefächerte Kundschaft schätzt die hohe Kompetenz und die unkomplizierte Zusammenarbeit von Fachmann zu Fachmann. Zu den täglich in hoher Anzahl ausgelieferten Zargen gehören vor allem folgende Typen:



Ihr Spezialist für Stahl- und Chromstahlzargen

Wir stehen für:

- fachkompetente und gezielte Beratung
- massgeschneiderte Lösungen für Einzel- und Sonderanfertigungen

Der perfekte Rahmen für
Ihre Ideen.

Keller Zargen AG

St. Gallerstrasse 11 | 8353 Elgg | Schweiz

t +41 (0)52 368 56 00 | f +41 (0)52 368 56 50

info@kellerzargen.ch | kellerzargen.ch



Partner mit Weitblick

Warum man als Unternehmen stets neue Lösungen finden und in die Zukunft investieren sollte

Als führender Schweizer Türenhersteller verbindet BRUNEX Tradition und Handwerk mit innovativer Technik – für Türen mit Zukunft. Vor über 65 Jahren wurde die Türenfabrik Brunegg AG im Kanton Aargau als mechanischer Fertigungsbetrieb gegründet. Seitdem wurde massiv in den Standort sowie in die Qualität der Produkte investiert. Heute ist BRUNEX bei Planern, Fachhandel und Schreimern in der ganzen Schweiz der Inbegriff für Türen und Türsysteme mit und ohne Zusatzfunktion.



Das Unternehmen hat sich dabei bewusst der Herausforderung gestellt, einen verantwortungsvollen und nachhaltigen Weg einzuschlagen: «Innovation im Einklang mit der Natur» – es geht darum, ökologische Weitsicht mit ökonomischer Verantwortung zu verbinden und ganzheitlich umzusetzen.



So wurden bereits mehrere BRUNEX Türmodelle vom Verein eco-bau für ihre umweltfreundlichen Eigenschaften ausgezeichnet, sind FSC- und VOC-zertifiziert. Aber auch hinter den Kulissen – bei der Rohstoffbeschaffung, der Produktion sowie im Arbeitsalltag – steht das Thema Nachhaltigkeit im Zentrum: Werkstoffe werden recycelt und thermisch verwertet. Die betriebseigene Photovoltaikanlage erzeugt eine Stromleistung von ca. 450 kW, welche komplett intern genutzt wird. Die Mitarbeiter freuen sich über eine gesundheitsfördernde Arbeitsumgebung und zahlreiche Benefits.



Bei der TÜR22 im vergangenen Herbst gab BRUNEX einen Ausblick auf die Zukunft und stellte zahlreiche Produktinnovationen vor: Neben neuen Modellen und erweiterten Sicherheitsfunktionen standen auch digitale Dienste und Services im Fokus. Die Online-Plattform MYBRUNEX ermöglicht Schreimern und Fachhandel neue Möglichkeiten – flexibel, transparent und rund um die Uhr zugänglich. Als starker Partner für viele Betriebe treibt BRUNEX die Schweizer Wirtschaft zukunftsweisend voran.



Türenfabrik Brunegg AG
Kirchstrasse 3
5505 Brunegg
Telefon 062 887 30 50

verkauf@brunex.ch
www.brunex.ch

BRUNEX®

DIE TÜR DER SCHWEIZER



HOLZ TRIFFT INNOVATION.

2

Als führender Schweizer Türenspezialist verfügt BRUNEX über eine hochmoderne Türenfertigungsanlage.

Wir nutzen neueste Technologien und optimieren laufend unsere Prozessabläufe – dadurch erzielen wir signifikante Einsparungen beim Energieverbrauch. Auf der Produktseite erfüllen unsere Türmodelle der BRUNEX Linie PUR beispielsweise höchste Nachhaltigkeitsanforderungen und qualifizieren sich für öffentliche Ausschreibungen von ökologisch anspruchsvollen Bauleistungen.

Also: Jetzt innovative Produkte entdecken und ganz einfach mit einem starken Partner im Rücken neue Geschäftsfelder erschliessen.

Das passende Schloss für jeden Einsatz

MINT-Mehrfachverriegelung: sicher und komfortabel

Mit der MINT-Mehrfachverriegelung präsentiert die Glutz AG eine komplette Schlossfamilie für vielseitige Einsatzszenarien. Der Schweizer Lösungsanbieter verschafft dadurch ein hohes Mass an Komfort und Sicherheit. MINT besteht durch Robustheit und verschiedene Bedienungs- und Verriegelungsmöglichkeiten. Das System sorgt für dauerhafte und komfortable Lösungen an Aussen- und an erhöht gesicherten Innentüren. Selbst wenn sich die Nutzung im Lebenszyklus eines Gebäudes und die Anforderungen an den Zugang verändern, dank der einzigartigen Funktionsvielfalt lässt sich die MINT-Plattform jederzeit durch Austausch der Schlossmodelle aktualisieren und den neuen Bedürfnissen anpassen.

Sicher und komfortabel

MINT bietet geprüfte Sicherheit mit bis zu fünf Verriegelungspunkten aus gehärtetem Stahl sowie zahlreichen objekt- und nutzungsspezifischen Optionen. MINT-Modelle erfüllen die aktuellen EN-Normen für Brandschutz und Fluchtwege. Sämtliche Schlösser sind 1-tourig: Sie sind mit einer einzigen Umdrehung versicherungstechnisch korrekt verriegelt – oder auch selbstverriegelnd. Zudem können sie dank ihrer Leichtgängigkeit auch von Kindern und Menschen mit eingeschränkter Beweglichkeit bedient werden. Für die Schweiz, Deutschland und Österreich sind länderspezifische Abmessungen verfügbar.

Funktionsvielfalt

Dank der enormen Funktionsvielfalt kann MINT an jede individuelle Situation und an jedes Bedürfnis einfach angepasst werden. Ob Tagesentriegelung, Nachtfunktion, flexible Ein- und Auskuppelung, mechanisch schlüsselbedient, elektrisch kuppelbar, motorisch, Panik E, B, C oder weitere Funktionen gefordert sind: MINT bietet immer eine überzeugende Lösung. Das System eignet sich für

Wohn- und Bürogebäude oder in Geschäftshäusern. Glutz bietet dabei auch die kompatiblen mechanischen Türdrücker und das komplette elektronische Zutrittssystem an.

Nachtfunktion für erhöhtes Sicherheitsbedürfnis

Komfort und Sicherheit schliessen sich nicht aus. Die Türe ist nach jeder Begehung schlüssellos verriegelt. Mit der Nachtfunktion sind auch Situationen mit Kindern, Haustieren oder Personen mit Demenz sicher zu handhaben. Durch die Nachtfunktion kann der Innendrücker blockiert werden und ein Verlassen des Hauses ist nur mit dem Schlüssel möglich.

Elektronische Drückerbedienung

Soll der Zutritt über einen Drücker in Verbindung mit einem Identifikationssystem wie zum Beispiel RFID und Biometrie geregelt werden, bietet Glutz eine elektrisch kuppelbare Mehrfachverriegelung MINT SV ELK an. Ein elektrischer Impuls auf das Schloss genügt und der Nutzer kann den Drücker betätigen. Nach dem Zutritt verriegelt sich die Tür umgehend selbst. Das Schloss enthält sämtliche elektrischen Kontakte und meldet seinen aktuellen Zustand über ein einziges, nicht manipulierbares Kabel. Anders als bei vergleichbaren Lösungen benötigt man keine externe Auswertesteuerung und der Anschluss ist auch in einer handelsüblichen Unterputzdose möglich. Als Anwendungsvariante können der Aussendrücker allein (ELK PC) oder beide Drücker gemeinsam (ELK BK) elektrisch getrennt gekuppelt werden. Für spezielle Fluchtsituationen existiert die Variante mit der integrierten Fluchtfalle (ELK FF PC) für den Fluchtweg mit einem Nottaster.

Über Glutz

Als international renommierter Lösungsanbieter kombiniert Glutz seit mehr als 150 Jahren Handwerk, Technologie, Design und Kundenservice zu sicheren Gesamtlösungen für den komfortablen Zutritt. Die eigene Entwicklung und Produktion von Schlössern, Beschlägen und Zutrittssystemen ermöglicht dabei durchgängige Lösungen rund um die Tür und die Umsetzung individueller Anforderungen. Das Schweizer Unternehmen mit Sitz in Solothurn hat Tochterfirmen in Deutschland, Österreich und UK.

Glutz AG
Segetzstrasse 13
4502 Solothurn
Telefon 032 625 65 20
Fax 032 625 65 35

info@glutz.com
www.glutz.com



Die perfekt passenden Lösungen.

**Kabinen- und Trennwandanlagen
Garderobenschränke**

büwa
Design und Eleganz für jeden Ort

Büwa AG
9248 Bichwil

☎ 071 955 98 88
🌐 www.buewa.ch
✉ info@buewa.ch

Innovatives Holzfenster STYRIALINE mit German Design Award

Natur pur flächenbündig in ein ausgezeichnetes Fenster verpackt



Flächenbündige Perfektion prämiert mit dem German Design Award.

German Design Award gewonnen

Das neue preisgekrönte Holzfenster STYRIALINE von Gaulhofer verblüfft mit eigenständiger Zurückhaltung – einerseits ist es für sich gesehen ein formvollendetes Meisterwerk, andererseits verschmilzt es quasi mit der Umgebung. Zahlreiche Adaptionsmöglichkeiten in allen verfügbaren Holzarten und Ausführungen bieten passionierten Holz-Fenster-Fans exquisite architektonische Spielarten – bewusste Kontraste oder sehr nahe Abstimmung an Fassade oder Interior begeistern immer wieder aufs Neue. Die Inspirationsquelle dahinter: steirisches Holz-Bauelemente-Know-how mit über 100 Jahren Erfahrung und Leidenschaft.

Potentiale für perfekte Planbarkeit

Was die Planung im Neubau oder auch in der Sanierung ebenfalls beflügelt, ist die Kombinierbarkeit von STYRIALINE mit den Holz-Alu-Fenstern der INLINE – für alle Anwendungen mit erhöhtem Wetterschutz aussen oder wo die farblichen Gestaltungsmöglichkeiten mit Alu-Deckschalen zum Einsatz kommen sollen. Erhältlich ist die STYRIALINE als ein- oder zweiflügelige Fenster und Balkontüren sowie als Fixverglasung. Natürlich inklusive modernem Sonnen- und Insektenschutz. Ausserdem wurde sogar eine spezielle Holz-Regenschiene entwickelt, welche sonst aus Alu besteht.



Gaulhofer Industrie-Holding GmbH
Am Gewerbegrund 2
A-8124 Übelbach
Telefon +43 3125 2822 0

welcome@gaulhofer.com
www.gaulhofer.com

2

Gaulhofer

Fenster zum Wohnfühlen

PURISMUS IN PERFEKTION

Holzfenster STYRIALINE von Gaulhofer

Das edle Designfenster in Holz definiert flächenbündige Fensterform völlig neu. Mit der STYRIALINE realisiert Gaulhofer bisher ungeahnte Harmonie für Interior und Fassadengestaltung.

www.gaulhofer.com



hallenbarter

Firma Hallenbarter AG
Bahnhofstrasse 1, 3904 Naters
T +41 027 922 0353
info@hallenbarter.ch
www.hallenbarter.ch



PEDE Fenster+Türecenter GmbH
Das Fachgeschäft für hohe Ansprüche

Pede Fenster und Türen GmbH
Solothurnstrasse 18, 4702 Oensingen
T +41 62 396 1490
info@pede.ch
www.pede.ch

KÜHNI:

Baue deinen Traum

Kühni AG
Emmentalstrasse 102, 3435 Ramsei
T +41 34 460 6868
ramsei@kuehni.ch
www.kuehni.ch

idevo

Kanten seit 1975

Einfach. Flexibel. Fair.

Die passende Kante zur Platte von Ihrem regionalen Fachhändler.



Ihr zuverlässiger Partner in allen Kantenfragen

Wir beschichten, konfektionieren und liefern sämtliche Kantenprodukte als Partner des Furnier- und Spanplattenhandels. Flexibel, kurzfristig und auch in Kleinstmengen, seit 1975.



«Die enge Zusammenarbeit zwischen Idevo und dem regionalen Furnier- und Spanplattenhandel macht die Abwicklung für unsere Kunden einfach, zuverlässig und flexibel.»

Idevo AG
Eptingerstrasse 23
CH-4436 Oberdorf

T +41 61 965 93 93
M info@idevo.ch
www.idevo.ch

Valery Gerber,
Geschäftsführer Idevo



Kerdyn™ Green der robuste U-Wert Knaller!

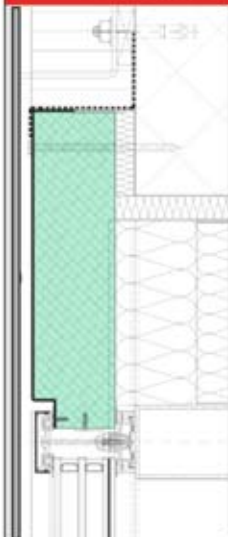

Konstruieren ohne Wärmebrücken

- **spart Arbeitszeit**
selbstklebend ausrüst- und schraubbar
- **optimale Dämmung**
Wärmeleitfähigkeit von 0.0332W/(m·k)
- **100% wasserresistent**
kein Quellen und Schwinden
- **Biologisch/Bauökologisch**
geschlossenzelliger und recycelter PET-Schaum

MINERGIE®
MEMBER

klebit®

Besuchen Sie
uns im Internet:
www.klebit.ch

Geweco-Klebit AG, Selbstklebetechnik
Im Neuegg 4 · 8344 Bäretswil
Telefon 044 939 39 09 · Fax 044 939 39 08

«All inclusive» – Türen nach Mass

Das Komplettpaket «All inclusive» von Variotec umfasst neben dem fertig bearbeiteten Türblatt und Blendrahmen auch verschiedene Beschlagsätze, je nach Sicherheits- und Funktionserfordernissen.



«All Inclusive» – Türen nach Mass von Variotec

Das Komplettpaket «All inclusive» umfasst neben dem fertig bearbeiteten Türblatt und Blendrahmen auch verschiedene Beschlagsätze, je nach Sicherheits- und Funktionserfordernissen. Der

Bauherr kann seine Haustür dabei nach individuellen Wünschen zusammenstellen. Egal ob klassisch oder modern, mit oder ohne Lichtausschnitt, in Holz oder Holz-Alu. Für den Handwerker gibt es verschiedene Fertigungstiefen vom rohen Bausatz bis hin zur einbaufertigen Haustüre. Die Prüfungen für Zusatzeigenschaften wie Dimensionsstabilität, Einbruchhemmung, Dauerfunktion, Passivhaustauglichkeit oder Rauch- und Feuerschutz sind automatisch mit dabei.



Für Verarbeiter bedeutet das: Sicherheit ohne zusätzliche Verträge oder Kosten, denn mit «All inclusive» erhält der Handwerker das geprüfte System automatisch, inklusive sämtliche Nachweise für die Leistungserklärung.

Konfektionieren nach Wunsch

Das Komplettpaket «Variotec All inclusive» ist in vielen attraktiven Ausführungen lieferbar. Sie definieren zusammen mit dem Haus Herrn die Vorgaben (Anforderungen, Werte/Einsatzbereich) und wir erledigen für Sie den Rest. Sie erhalten den ausgewählten Bausatz in den gewünschten Fertigungsstufen mit allen Beschlägen und Zertifikaten, mit oder ohne Aluvorsatzschale. So müssen Sie

sich nur auf die Schlussfertigung und den Einbau konzentrieren. Für eine einfache Bestellung finden Sie im Internet eine Checkliste – die Lieferung erfolgt mit allen gewünschten Bestandteilen.



Bausatz «All inclusive» hilft Verarbeitern

Variotec bietet die Tür nicht nur als fertiges Bauteil, sondern auch als sogenannten «All inclusive»-Bausatz an, inklusive Ausschnitte, Fräsungen, Beschläge und Dichtungen. Damit lässt die Tür auch beim Schreiner keine Wünsche offen.

Variotec Schweiz AG
Industriestrasse 18
6252 Dagmersellen
Telefon 062 748 25 00
Fax 062 748 25 01

info@variotec.ch
www.variotec.ch
www.haustüren.ch

2



Variotec

www.haustüren.ch

auf einen Klick!

www.haustüren.ch mit Türen-Konfigurator

Machen Sie es sich einfach, besuchen Sie unsere Website **haustüren.ch** und konfigurieren Sie online die gewünschte Türe – absenden an Variotec und Sie erhalten Ihre persönliche Offerte.

Variotec – der Fachpartner für den Schweizer Schreiner!

Hochwertige Holz- und Holz-Alu-Türen bestellen Sie nirgendwo einfacher und schneller.



Besuchen Sie unsere neue Ausstellung in Dagmersellen!



VARIOTEC
die Türmacher.

Variotec Schweiz AG
Industriestrasse 18
6252 Dagmersellen

T +41 62 748 25 00
F +41 62 748 25 01

info@variotec.ch
www.variotec.ch

**Falt- und Schiebewände
Harmonikatüren
Innenausbau**



H&T RAUMDESIGN

Rohrerstrasse 20, CH-5000 Aarau, Tel. 062 835 70 30
Avenue Vinet 2, CH-1815 Clarens-Montreux, Tel. 021 963 00 20

www.hta.ch

Zuverlässiger Partner für den Schweizer Schreiner

Die Ostermann Schweiz AG unterstützt ihre Kunden im Schreinerhandwerk mit viel Service, Vielfalt und Tempo. Bei dem modernen Unternehmen mit Sitz in Frauenfeld erhält man nicht nur Europas grösstes sofort verfügbares Kantensortiment, sondern viele weitere Produkte, um aus einer einfachen Spanplatte ein perfektes Möbel zu bauen.



Bei der Ostermann Schweiz AG erhalten Schreiner eine Vielzahl von Produkten für den Möbelbau.

Das Ostermann-Kernprodukt ist die Möbelkante. Kanten aus dem beliebten Werkstoff ABS werden bereits in Kleinstmengen – ab 1 Meter – versendet. Darüber hinaus stehen Möbelkanten aus den Materialien Melamin, Acryl, Aluminium und Echtholz zur Verfügung. Zum besonderen Service gehört die schnelle und zuverlässige Lieferung: Bis 12 Uhr bestellte Lagerware verlässt noch am selben Tag das Haus.

Beste Beratung

«Von Schreibern – Für Schreiner» – so lautet ein wichtiges Motto in Frauenfeld. Gelernte Schreiner bieten hochqualifizierte technische Beratung. Eigene Anwendungstechniker bieten Know-how zu den modernen Nullfugentechnologien und der qualifizierte Aussendienst steht Kunden in der ganzen Schweiz mit Rat und Tat zur Seite.

Services rund um die Kante

ABS-Möbelkanten stehen in zahlreichen Standard-Breiten zur Verfügung. Sollten für einen Auftrag andere Breiten benötigt werden, liefert der Kantenspezialist eine Kante auch in individuellen Breiten.

ABS-Kanten ab einer Stärke von 2 mm gibt es zudem auf Wunsch auch konfektioniert mit Steg. Verarbeiter, die mit modernen Nullfugentechnologien arbeiten, erhalten die Kanten auch mit speziell ausgearbeiteter Funktionsschicht für die jeweilige Technologie.

Werkstattbedarf gleich mitbestellen

Als Kantenspezialist und Partner des Handwerks führt Ostermann ein sehr breites Sortiment an Leimen und Reinigern. Und das für die verschiedensten Anwendungsgebiete und Oberflächen. Tipps für das Verkleben sowie eine Empfehlung zur Wahl des Klebers oder Reinigers finden Schreiner in der umfangreichen Produktwelt im Online-Shop.

Moderner Online-Shop

Das Team vom Ostermann E-Business arbeitet kontinuierlich daran, den Shop immer besser, schneller und komfortabler zu machen. Regelmässige Updates gehen auf neue Möglichkeiten der Endgeräte ein oder bieten neue Services. Kunden, die mit einem digitalen Warenwirtschaftssystem arbeiten, können besonders schnell und einfach aus ihrem eigenen System heraus bestellen. Hierfür gibt es eine eigene ComNorm-Schnittstelle.



Mit der Schnellsuche auf der Startseite im Online-Shop findet man ganz einfach das gesuchte Produkt.

Möbelemente online konfigurieren

Als zuverlässiger Partner für das Handwerk unterstützt das Unternehmen seine Kunden seit der Einführung des ersten Online-Shops kontinuierlich bei der Digitalisierung.

Ein wichtiger Baustein sind die Online-Konfiguratoren in der Konfiguratorwelt auf www.ostermann.eu. Hier kann man auf Mass gefertigte Möbelemente wie Fronten, Möbelrolläden oder Griffleisten konfigurieren und bestellen und spart so viel Zeit in der Werkstatt.



Das Unternehmen liefert u.a. auch Möbelfronten, -rollläden und Möbellinoleum auf Mass.

Möbellinoleum – exakt auf Mass

Zudem gibt es hier den Trendwerkstoff Möbellinoleum nicht nur als Meterware, sondern bereits millimetergenau in Länge und Breite auf Mass zugeschnitten.

Die Bestellung erfolgt ganz einfach online in der Ostermann-Konfiguratorwelt. Das gelieferte Produkt kann ohne weitere Bearbeitung sofort verpresst werden. Weitere Informationen zu diesem Service gibt es unter dem Suchbegriff «#Wunschmass» auf der Website www.ostermann.eu

Neu: Technische Profile auf Mass

Aluminium kürzen ist nicht jedermanns Sache. Vor allem bei extrem langen Profilen ist das Kürzen nicht immer einfach, denn es wird ausreichend Platz und das passende Werkzeug benötigt. Betriebe, die hier Zeit und Arbeit sparen möchten, erhalten ihr Wunschprofil deshalb ab sofort auf Wunsch massgenau angeliefert. Die Bestellung der individuell konfektionierten Profile erfolgt ebenfalls in der Konfiguratorwelt.

Ohne Logistik ist alles nichts

Das Allerwichtigste zum Schluss: Zu einem guten Online-Shop gehört unbedingt auch die schnelle und zuverlässige Lieferung der bestellten Waren. Seit vielen Jahren investiert das Unternehmen hier kontinuierlich in seine Logistik.

Ostermann: Service, Vielfalt & Tempo

- Kanten, Beschläge & Werkstattbedarf aus einer Hand
- Grösstes sofort verfügbares Kantensortiment in Europa
- Kanten in jeder Länge ab 1 Meter
- Alle Kanten auch für Nullfugentechnologien
- Möbelemente auf Mass
- Persönliche Beratung & Online-Shop
- Expertentipps & Inspiration
- Alle bis 12:00 Uhr bestellten Lagerartikel innert 48 Stunden geliefert

Ostermann Schweiz AG
Breitenstrasse 16B
8500 Frauenfeld
Telefon 052 304 33 00
Fax 052 304 33 09

verkauf.ch@ostermann.eu
www.ostermann.eu

+ **OSTERMANN**

an allen Ecken und Kanten

MIT IHREM STARKEN PARTNER IMMER GUT BERATEN

Als Ihr starker Partner stehen wir Ihnen stets zuverlässig zur Seite. Bei uns finden Sie kurzerhand alles für Ihr Projekt. Von Kanten bis hin zu dekorativen Oberflächen werden Sie bei uns fündig. Schauen Sie vorbei und lassen Sie sich inspirieren.

Mehr auf www.ostermann.eu unter dem Suchbegriff

#Themenwelten



**SERVICE, VIelfALT UND TEMPO -
DAS IST OSTERMANN.**



DEKORATIVE
OBERFLÄCHEN

KANTEN

www.ostermann.eu

Zafag Zargen AG

Stahlzargen – schnell und flexibel

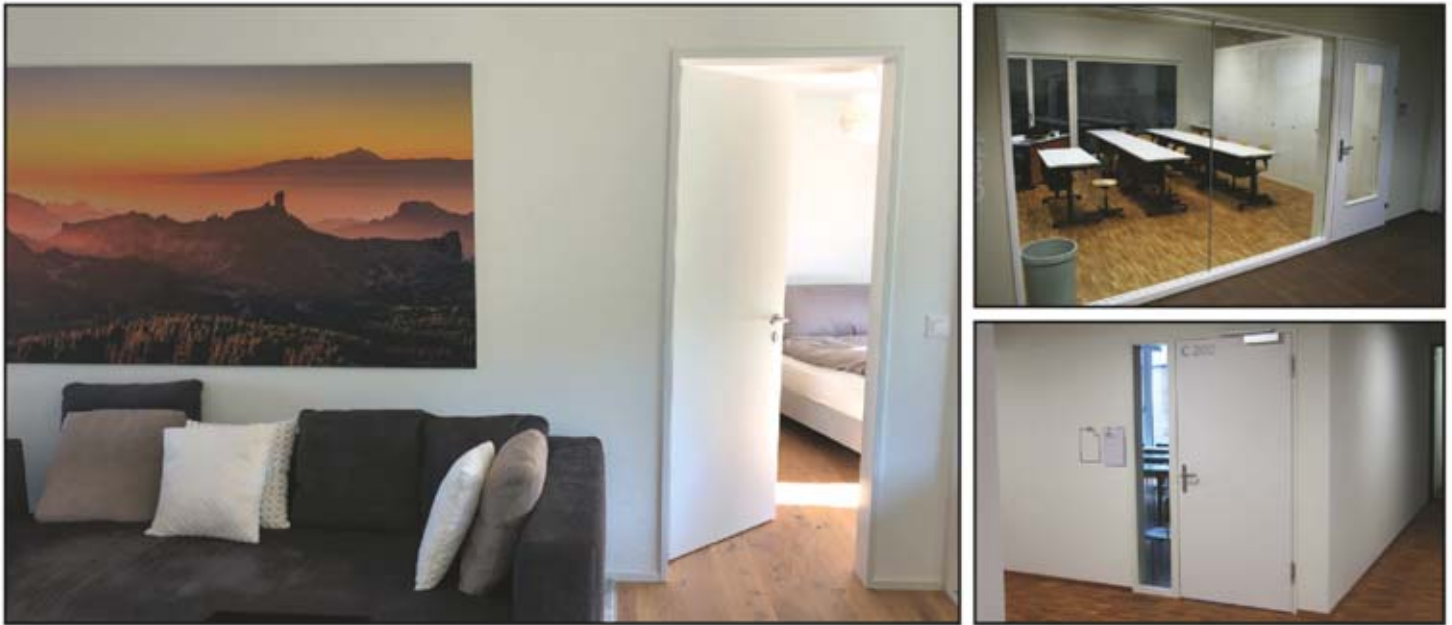

Die Zafag Zargen AG hat sich auf die Produktion von Stahlzargen spezialisiert und kann mittlerweile auf ein Bestehen von über 35 Jahren zurückblicken. Unsere Erfahrung und Unternehmensgrösse ermöglicht es uns, schnell und flexibel auf Kundenwünsche einzugehen.

Wir haben uns auf die Produktion von Normzargen aus Stahl spezialisiert und können mit unserem modernen Maschinenpark grosse Aufträge innert kürzester Zeit abwickeln. Zu unserem umfangreichen Angebot gehören zudem Steckzargen, Schiebetürzargen, CrNi-Zargen und Brandschutzzargen. Auch pulverbeschichtete Zargen und Sonderlösungen gehören zu unserem Sortiment.

Kontaktieren Sie uns oder besuchen Sie uns in Bilten, wir beraten Sie gerne!



Zafag Zargen AG
Erlenstrasse 5 | 8865 Bilten
+41 55 445 14 40 | info@zafag.ch

shop.zafagzargen.ch
Bestellen Sie Ihre Stahlzargen
ganz einfach und bequem in
unserem Webshop!



Umbau aquacenter Obwalden Kerns

Das Hallenbad Obwalden in Kerns ist ein wichtiges Freizeit- und Erholungsangebot für die Bevölkerung und Touristen der Region Obwalden. Die Renovierung und Erweiterung des Hallenbads war notwendig, um den hohen Standards in Bezug auf Sicherheit, Komfort und Modernität gerecht zu werden. Die Bauarbeiten begannen im Jahr 2021 und dauerten fast anderthalb Jahre, um das Hallenbad komplett zu erneuern und umfangreich zu erweitern.



Die ZURAG AG hatte die Aufgabe, die Umkleide-, WC-, Material- und Duschkabinen sowie Lavabo-Waschtische zu errichten. Die Farbauswahl fiel auf SWISS KRONO U120 VL / Taubenblau, um eine moderne und ästhetische Atmosphäre zu schaffen. Die Produkte der ZURAG AG wurden nach den höchsten Standards hergestellt.



Die Renovierung des Hallenbads Obwalden war ein voller Erfolg und wurde von der Bevölkerung sehr positiv aufgenommen. Das neue Design und die modernen Einrichtungen bieten den Besuchern ein einzigartiges Erlebnis und tragen zur Steigerung des Wohlbefindens bei. Das Hallenbad Obwalden ist ein Ort, an dem man sich entspannen und gleichzeitig körperlich aktiv sein kann. Es ist eine Wohlfühlzone, an dem man Zeit mit Familie und Freunden verbringen und neue Bekanntschaften machen kann.

ZURAG AG
Industriestrasse 6
6030 Ebikon
Telefon 041 440 24 24
Fax 041 440 27 12

info@zurag.ch
www.zurag.ch

2



WC-Trennwände und Wandschränke für den Fachhandel



ZURAG AG - Industriestrasse 6 - 6030 Ebikon - Tel 041 440 24 24 - Email info@zurag.ch - Web www.zurag.ch

VARICOR®



Massgefertigte Waschtische, Duschen und Arbeitsflächen aus VARICOR®

VARICOR® Mineralwerkstoff - fugenlos und pflegeleicht. Seit Jahren standardmässig mit antibakterieller Wirkung. **NEU** auch mit antiviraler Oberflächenrezeptur lieferbar!

meyer®

Meyer AG • Herdern 10 • 6373 Ennetbürgen • www.varicor.ch
Telefon: 041 620 16 57 • Fax: 041 620 62 17 • info@varicor.ch

TRIGO – der «etwas andere» Waschtisch

Der massvariable Waschtisch TRIGO von VARICOR® erfüllt den Anspruch an eine kompromisslose, klare Formensprache. Die Besonderheit bei diesem Modell ist jedoch die Wasserablaufrinne.

Bei vergleichbaren Becken dieser Art ist der Ablaufschlitz nach hinten versetzt. Für die Reinigung zieht dies meist eine aufwändige Revisionierung durch Demontage von Teilen nach sich. Unangenehme Gerüche oder sogar Keime durch stehendes Wasser sind keine Seltenheit.

Das «etwas Andere» beim TRIGO: Hier ist die Wasserablaufrinne nach unten abgesetzt. Sie entzieht sich optisch dem Blickfeld, bleibt aber jederzeit frei zugänglich.



Wie bei einem Standardbecken geht der Ablauf direkt in die Ablauföffnung über. Dort kann ein handelsüblicher, normgerechter Siphon angebracht werden. Das macht die Reinigung äusserst einfach!

Die weit nach hinten versetzte Ablaufposition schafft zudem Platz unter dem Waschtisch. In Unterbaumöbeln kann damit auf riesige Siphonausschnitte verzichtet werden.

Zusätzlich zu dieser Funktionalität bietet das Modell ein Höchstmass an Flexibilität: TRIGO wird in einem Stück auf die erforderliche Länge gegossen und passt sich so den räumlichen Gegebenheiten an. Die hohe Frontschürze erlaubt zudem Funktionsausschnitte, beispielsweise für Handtuchhalter. Das rückseitig angeformte Wandanschlussprofil mit Hohlkehle erleichtert die Reinigung und verhindert wirkungsvoll das Ansetzen von Schmutz in der Ecke.



Doppel- oder Mehrfachanlagen sind durch fugenloses Verkleben von Einzelwaschtischen jederzeit möglich. Der Waschtisch ist darüber hinaus unterfahrbar. VARICOR®-Waschtische verfügen über eine angenehme Haptik und sind durch die porenlose Beschaffenheit äusserst pflegeleicht. Sie verfügen über antibakterielle Eigenschaften und sind resistent gegen gebräuchliche Chemikalien und Desinfektionsmittel. VARICOR® lässt sich in praktisch jede beliebige Form bringen und ist schwer entflammbar (BKZ 5.3). Wie von VARICOR® gewohnt, erfüllt auch TRIGO alle Anforderungen an die CE-Kennzeichnung nach DIN EN 14688.

Meyer AG
Herdern 10
6373 Ennetbürgen
Telefon 041 620 16 57

info@meyer-systeme.ch
www.meyer-systeme.ch

Innovative Produkte für den Möbelbau

Die Ackutech AG steht für Qualitätsprodukte und Systemlösungen für den Möbelbau. Als Schweizer Generalvertretung von SCHÜCO, BORTOLUZZI, PÖTTKER und ViBO liefern wir Premiumprodukte ab Lager oder auf Mass – als Einzelstück und in Serie. Ackutech AG steht für kompetente technische Beratung, höchste Produktqualität und innovative Unterstützung für den Möbelbau.

Grifflose Fronten und schnörkellos funktionales Design bestimmen die moderne Inneneinrichtung. Darauf hat der italienische System-Partner ViBO reagiert und ein Komplett-Konzept für hochwertige und funktionelle Schrankzugsysteme entworfen – die «Urban Kitchen Kollektion». Diese Kollektion wird in der Schweiz exklusiv über die Ackutech AG angeboten und ist hier komplett erhältlich.

Mit den innovativen Produkten der «Urban Kitchen Kollektion» werden verfügbare Stauräume im Küchenbau, dank durchdachter Einzellösungen mit hervorragender Kompatibilität und höchstem

Bedienungskomfort, optimal ausgenutzt. Die besonders hochwertige Verarbeitung aus pulverbeschichtetem Aluminium und Schwerlast-Vollauszügen garantiert eine hohe Kundenzufriedenheit.



Mit der mobilen «DemoBox» präsentiert die Ackutech AG die FlyBox persönlich bei Interessenten vor Ort. Ganz nach dem Motto «ansehen – anfassen – ausprobieren»!

Ein Element der «Urban Kitchen Kollektion» ist die Eckschranklösung «FlyBox» – Gewinnerin des Interzum Award «Best of the Best» 2019.

FlyBox ist eine innovative Eckschranklösung, bei der zwei hintereinander positionierte Fächer mit einer einzigen Handbewegung aus dem Eckschrank spielend leicht herausgezogen werden können. Eine FlyBox ist für 45er und 60er Türgrößen geeignet und sowohl links als auch rechts einsetzbar.

Das durchdachte Konzept steigert die Nutzung des Innenraums bis zu 29% und schafft so noch mehr Stauraum. Die hohe Wertigkeit der verwendeten Materialien gewährleistet dabei die einfache Bedienbarkeit mit nur einer Hand. Dies auch bei voller Beladung von 20 kg je Auszug. Für den Bedienungskomfort und die Mechanik kommen Schwerlastvollauszüge aus Stahl zum Einsatz.

Die Stahlrahmenkonstruktion und die Auszugsbox sind in Anthrazit-Metallic pulverbeschichtet. Ein einfaches Herausnehmen der

vorderen Box erleichtert die Zugänglichkeit. Dies bedeutet für den Endkunden weniger Aufwand bei Reinigungsarbeiten. Die Konstruktion ermöglicht einen freien Zugang zu den benachbarten Schrankelementen auch bei geöffnetem Auszug.



Für den Küchenmonteur sind ausführliche Dokumentationen für einen unproblematischen, sauberen Einbau verfügbar.

Ackutech AG
Lettenstrasse 2
6343 Rotkreuz
Telefon 041 784 20 00
Fax 041 784 20 09

info@ackutech.ch
www.ackutech.ch

Detaillösungen für Ideen in Holz

Für innovative Schreinerideen haben wir das passende Zubehör:

- Griffleisten, Griffmulden, SK-Griffleisten, Griffe UNION KNOFF
- Beschläge, Teleskopschienen, Tischauszüge PÖTTKER
- Schiebetür-Beschläge BORTOLUZZI
- Drehachsen Türsystem Ergon Living
- SPACE LINE SWISS & Smart Cube
- ViBO Urban Kitchen – Design your space



Ackutech^{AG}
Perfektion ist unser Antrieb

Lettenstrasse 2
6343 Rotkreuz | Schweiz

Telefon +41 41 784 20 00
Telefax +41 41 784 20 09

info@ackutech.ch
www.ackutech.ch

eFenstergriff ConnectSense – Behält das Fenster im Blick

Überwachung der Fensterzustände

Der eFenstergriff ConnectSense erkennt in einem Smart Home zuverlässig Einbruchversuche am Fenster und meldet diese an die Smart Home-Zentrale. Darüber hinaus wird sowohl die Stellung des Griffs (geschlossen, gekippt, geöffnet) wie auch die des Fensterflügels (geschlossen, geöffnet) erkannt und gemeldet.



Eingebunden in ein Smart Home-System bietet der eFenstergriff ConnectSense also umfangreiche Funktionen für die Überwachung der Fensterzustände im Gebäude – bei entsprechender Konfiguration des Systems sogar von unterwegs durch eine Smartphone-Nachricht.

Erkennt Einbruchversuche am Fenster

Ein speziell entwickelter Algorithmus kann zwischen einem tatsächlichen Einbruchversuch (z. B. Aufhebeln des Fensters) und einer versehentlichen Erschütterung (z. B. durch ballspielende Kinder) unterscheiden.

Sobald der Griff einen Einbruchversuch erkennt, können über die Smart Home-Zentrale abschreckende Massnahmen ausgelöst werden. Diese Aktionen lassen sich vom Nutzer individuell im Smart Home-System konfigurieren und können beispielsweise das Herunterfahren der Rollläden, das Einschalten der Beleuchtung, eine Alarm-Sirene oder eine Einbruch-Meldung an die Bewohner per Smartphone-Nachricht beinhalten.

Mehr Komfort im Smart Home

Unabhängig von der Einbruchversuchs-Erkennung lassen sich mit dem eFenstergriff ConnectSense weitere Szenarien definieren, die ein Zuhause energiesparender und komfortabler gestalten können.

Dabei führt der ständige Abgleich von Griff- und Fensterflügelstellung dazu, dass genau erkannt wird, ob ein Fenster tatsächlich geöffnet ist oder ob sich möglicherweise nur der Griff in Geöffnet-Stellung befindet, ohne dass der Fensterflügel bewegt wurde.

Die Heizung oder Klimaanlage kann beispielsweise so eingestellt werden, dass sie automatisch heruntergeregelt wird, wenn gelüftet wird. Oder die Rollläden dürfen nur dann automatisch schliessen, wenn die Terrassentür geschlossen ist. Weitere Szenarien sind möglich – abhängig vom Aufbau des Smart Home-Systems und den Präferenzen der Bewohner.

Hohe Übertragungs-Sicherheit durch Standard-Funk-Protokoll Z-Wave Plus

Der eFenstergriff ConnectSense arbeitet mit dem Standard-Funk-Protokoll Z-Wave Plus. Er ist daher mit dem aktuellen Sicherheitsstandard «S2» ausgestattet und baut in Kombination mit einer Z-Wave Plus Smart Home-Zentrale eine verschlüsselte Kommunikation auf. Der Griff ist abwärtskompatibel und kann somit auch in vorhandene Z-Wave-Netzwerke eingebunden werden.

Der eFenstergriff ConnectSense kann in jedem Z-Wave-Netzwerk mit weiteren zertifizierten Z-Wave-Geräten anderer Hersteller betrieben werden.

Um die Übertragung des Signals jederzeit zu gewährleisten, sendet der eFenstergriff ConnectSense ein Signal bei Betätigung des Griffs, bei einem erkannten Einbruchversuch und zusätzlich in regelmässigen Abständen (z. B. jede Stunde.)

Zeitloses Design

Der eFenstergriff ConnectSense ist in der beliebten Winkelform der Serie Amsterdam erhältlich. Neben den klassischen Farben Edelstahl matt (F69) und Verkehrsweiss (F9016) gibt es ihn in der Trendfarbe Schwarz matt (F9714M).



HOPPE AG
Via Friedrich Hoppe
7537 Müstair
Telefon 081 851 66 00
Fax 081 851 66 66

HOPPE 
Der gute Griff.

info.ch@hoppe.com
www.hoppe.com

INNOVATIONSKRAFT. PARTNERSCHAFT.
INSPIRATION. DIE ZUKUNFT.

IT'S ALL IN HETTICH

Individualisierung, Urbanisierung, New Work, Digitalisierung
und Nachhaltigkeit verändern Wohnen und Arbeiten so
schnell wie nie zuvor. Machen Sie diesen Wandel mit uns zu
Ihrer Erfolgsgeschichte. www.hettich.com

Live entdecken, was in uns steckt.
Besuchen Sie uns auf der interzum 2023. Halle 8.1, Stand C31/B40

Hettich

2

Eiche Select



Eiche Select Fischgrat



Herstellung und Manufaktur in der Schweiz



Visualisieren Sie Ihren
Wunschboden in
Ihrem Raum



designstudio.naturoflooring.ch

Treppen



Hydro Wall



naturo flooring

Naturo Flooring AG

Allmendstrasse 4
6210 Sursee

Telefon +41 (0)41 926 09 50
Telefax +41 (0)41 926 09 51

info@naturoflooring.ch
www.naturoflooring.ch



KANAL-Teile-DISPO für Kochmuldenlüfter und Abzugshauben



- Eigenschaften:**
- nicht brennbar!
 - sehr stabil und voll kompatibel
 - kann in Beton eingelegt werden
 - optimales Strömungsverhalten
 - geringe Druckverluste



Profis vertrauen dem Original

zu beziehen auch über den Fachhandel

HASTRAG Metall-Flachkanalsysteme mit Spezialanschlüssen für alle gängigen Kochmuldenlüfter und Dampfabzugshauben. Perfekt – stabil und feuersicher.

Original
HASTRAG AG
... führt den Dampf aus Ihrer Küche

Stachelhofstrasse 10 • 8854 Siebnen • Tel. 055 450 24 40 • info@hastrag.ch • www.hastrag.ch

2

www.holzkatalog.ch
Verlag Garzetti & Staiger AG

www.lebensmittelkatalog.ch
Verlag Garzetti & Staiger AG



ISO-SWISS Design Panels Akustik- und Deckendämmung mit Stil

Die neuen ISO-SWISS Design Panels aus Glaswolle vereinen Akustik und Optik in raffinierter Weise und bieten neue gestalterische Möglichkeiten bei der Schall- und Akustikdämmung von Decken – Fragen Sie uns einfach an!



Sager AG | www.sager.ch | info@sager.ch | +41 62 767 87 87

einfach besser dämmen
SAGER

Leuchten für Arbeitsplatz und Architektur

Schätti Leuchten ist eine junge Schweizer Kollektion von schlichten und formschönen Leuchten, die für Büroarbeitsplätze entworfen sind, aber auch in Wohnräumen Licht- und Form-Akzente setzen.



LED Stehleuchte STEDAR FD



LED Pendelleuchte CIRCULAR P

Lichttechnisch sind die einfach zu bedienenden Leuchten auf dem modernsten Stand und erreichen eine hohe Energieeffizienz (A+/A++) Die Leuchten sind Entwürfe des Schweizer Designers Jörg Boner und werden in Schwanden, Glarus Süd, hergestellt.

Eine Übersicht der aktuellen Leuchten-Kollektion finden Sie auf www.schaetti-leuchten.ch. Unser Schätti Leuchten-Team freut sich auf Ihre Anfrage und steht Ihnen jederzeit sehr gerne zur Verfügung.

Schätti Leuchten, Schätti AG Metallwarenfabrik

Metallteile massgeschneidert

Steht Ihr Möbel auf sicheren Füßen? Geniessen Sie den Komfort eines ergonomisch richtig verstellbaren Sessels oder Betts? Lassen sich Ihre Türen mit einer eleganten Bewegung öffnen?

Für diese und viele andere Funktionen setzt Schätti Ihre Idee in funktionierende Teile und Mechaniken um. Überall, wo Standardlösungen nicht genügen, hilft Schätti, eine Lösung zu finden.

Mit seiner breit aufgestellten Fertigung im Kanton Glarus ist die Schätti AG Metallwarenfabrik im Stande, flexibel und effizient massgeschneiderte Produkte in mittleren Losgrößen herzustellen.

Die wichtigsten Prozesse sind CNC-Blecbearbeitung, Profilbearbeitung, CNC-Drehen und -Fräsen von metallischen Werkstoffen, Schweißen, Pulverbeschichten und Montage.

Schätti AG Metallwarenfabrik
Tschachen 2
8762 Schwanden
Telefon 055 647 34 11
Fax 055 647 34 21

info@schaetti-ag.ch
www.schaetti-ag.ch

Schätti fertigt für die Möbelindustrie Baugruppen aus Blech-, Dreh-, Fräs- und Kunststoffteilen



Schätti AG Metallwarenfabrik
Tschachen 2, 8762 Schwanden
T +41 (0)55 647 34 11
www.schaetti-ag.ch

SCHÄTTI



PRO-CUT®
**HOLZBAU-
SCHRAUBEN**

PRO-FIX FÜR PROFIS. **PROFIX.SWISS**

HOLZBAUSCHRAUBEN PRO-CUT®

- PRO-CUT®-Fräser für reduzierten Spalteffekt
- Hohe Gewindesteigung für schnelles Verschrauben
- 8 Frästaschen für optimales Versenken
- Ø 4 – 6 mm durchgehend T25-Antrieb

Mehr Infos unter www.profix.swiss

Innovative Befestigungstechnik

Die Profix AG steht für Qualität, Kompetenz und Erfahrung im Bereich der Befestigungstechnik. Sie entwickelt und vertreibt Befestigungstechnik-Systeme.

Vorwiegend Schweizer- und EU-Produkte

Qualitativ hochstehende Produkte und Befestigungslösungen zu den bestmöglichen Preisen sind bei Profix AG ein Grundsatz. Dieser Firmengrundsatz – ergänzt mit einer offenen und direkten Feedbackkultur – führt zu stetigen Produktverbesserungen und technischen Innovationen. Bei ihrer Produktwahl legt die Profix AG grossen Wert auf ökologische und soziale Aspekte. Deshalb vertreibt und fördert sie vorwiegend Produkte von Schweizer- und EU-Herstellern.

Als Handelsunternehmen bieten die Befestigungsprofis den Kunden weit mehr als nur den Verkauf eines Sortiments. Die Profix-Ingenieure und -Techniker garantieren dem Kunden:

- Anwendungsberatungen, telefonisch oder vor Ort
- Prüfservice
- Objektbearbeitungen
- Variantenstudium
- Praxisorientierte Schulungen
- Bemessungen in speziellen Situationen
- Projektbegleitungen

Kompetenter und zuverlässiger Partner für den Fachhandel

Profix versteht sich als kompetenter und zuverlässiger Partner für den Fachhandel. Dahinter steht die Überzeugung, dass der lokale Fachhändler dem Endverbraucher grosse Vorteile bringt. Das dichte Netz der Profix-Fachhändler stellt eine hohe Verfügbarkeit der Produkte und jederzeit eine fundierte Fachkompetenz vor Ort sicher.

Innovative Technologien: z. B. der Schraubmontageanker TOPROC® TSM-D

Eine Schraube für die Distanzmontage, welche speziell für die anspruchsvollen Bedürfnisse von Distanzmontagen Holz auf Beton entwickelt wurde. Die TOPROC® TSM-D kombiniert raffiniert verschiedene Gewinde und Nutzen auf einer Schraube. Konzipiert als Distanzschraube, verfügt sie über ein leistungsfähiges Betongewinde für die Verschraubung ohne Dübel in Beton und ein Unterkopf-Holzgewinde für die Verankerung in Holz.



Profix-Bemessungsservice

Profitieren Sie vom Fachwissen unserer Ingenieure. Sie bemessen Ihr Projekt gerne. Rufen Sie an oder schreiben Sie uns.

Profix AG
Kanalstrasse 23
4415 Lausen
Telefon 061 500 20 20
Fax 061 500 20 21

info@profix.swiss
www.profix.swiss

I.D. Individual - Doors S.A.



Türen
Fertigtüren
Masstüren
Türfutter
Türrahmen
Stahlzargen
Aluminium-Zargen

Die Tür ist unser Geschäft –
unsere Partnerschaft ist Ihr Vorteil

I.D. Individual - Doors S.A.

1774 Cousset
Tel. 026 665 91 91

6807 Taverne TI
Tel. 078 918 02 64

Wir machen Sie zum Türenprofi

Wir unterstützen Sie bei Devis, Verkauf und Abwicklung. Zum Beispiel mit unserem technischen Know-how bei der Zusammenstellung von Einzelkomponenten (Türen, Zargen, Türdrücker, Schlösser, Bänder) zu Türelementen, die genau zur Ausschreibung passen oder bei branchenübergreifenden Mass- und Montagearbeiten (Metallzargen, elektrische Öffner etc.). Für Sie bleibt minimierter administrativer Aufwand und unsere Garantie, dass alles zusammenpasst. Probieren Sie uns aus.

Vorteile

- Riesiges Lager – Standardprodukte sind sofort verfügbar
- Wir liefern auf die Baustelle – schweizweit – just in time
- Passgarantie – alle Bauteile sind aufeinander abgestimmt
- Grosse Ausstellung – Besuchen Sie uns in Schönenwerd bei Aarau



Produkte

- Türen & Futter in allen erdenklichen Variationen und Oberflächen (gängige Schweizer Masse oder nach Ihren Vorgaben)
- Funktionstüren (Feuerschutz, Schallschutz, Feuchtraum usw.)
- Wohnungseingangstüren & Haustüren
- Massivrahmen (Rohlinge und Elemente nach Mass)
- Metallzargen (Mauerwerk, Trockenbau, VKF usw.)
- Schiebetüren, Glastüren, Stiltüren usw.
- Beschläge, Drücker, Spezialitäten usw.

Türentechnik

- Wir unterstützen und beraten Sie bei technischen Abklärungen
- Wir sanieren VKF-, Wohnungseingangs- und Innentüren auf bestehende Zargen, Rahmen und Futter
- Wir unterstützen und begleiten Sie bei Ihren Projekten



Wir helfen, beraten und schulen. Wir unterstützen Sie auf Wunsch bei Massaufnahme und Devisierung. Für die Montage schaffen wir bei Bedarf auch Schnittstellen zwischen den verschiedenen Arbeitsgattungen (Maurer, Gipser, Schreiner).

Interessiert? Rufen Sie uns an und besuchen Sie unsere Ausstellung. Unsere Aussendienstmitarbeiter freuen sich, Ihnen unsere Produkte und Services zu zeigen.

VMS AG
Parkstrasse 22
5012 Schönenwerd
Telefon 062 849 01 54
Fax 062 849 01 55

info@vms-ag.ch
www.tueren-zargen.ch



Türen | Futter | Zargen

- Weisse Innentüren ab Lager (Standardmasse)
- Mörtel und Trockenbau-Zargen ab Lager
- Futter, Blend- und Blockrahmen
- Beschläge, Glastüren, Schiebetür-Elemente
- etc.

Türentechnik und Zargenreparatur!

Wir sind Spezialist für technische Türen mit allen möglichen Anforderungen: Brandschutz, Schallschutz etc.

Wir sanieren auch Türen auf bestehende Zargen und lösen andere technische Probleme.

Wir freuen uns auf Ihre Fragen:
062 849 01 54 | post@vms-ag.ch



Unsere Standardtüre mit toller Qualität und Haptik:

Türe MZ-Designkante

Die CPL-Beschichtung wird ohne Stoss um die abgerundeten Kanten aufgebracht. Das sorgt für eine schöne Optik, Stabilität und Langlebigkeit

- stumpf und gefälzt erhältlich
- zahlreiche Oberflächen
- Weiss ab Lager

LAGER!

MZ-CPL-Weiss
Lackfinish

VMS AG
Parkstrasse 22 | CH-5012 Schönenwerd
Tel. 062 849 01 54 | Fax 062 849 01 55
post@vms-ag.ch | www.tueren-zargen.ch

VMS AG
Vertrieb mit System

tueren-zargen.ch



Wo Schweizer Qualität zu Hause ist



Sven Müller und sein Team beraten Sie gerne.

Ihr Partner für

- Dachausstiege für Flach- und Steildächer
- RWA Anlagen
- Aufzugtreppen
- Wandtreppen
- Galerietreppen
- Bodendeckel

WE MAKE WOOD LAST LONGER

Wir haben uns zum Ziel gesetzt, die Lebensdauer von Produkten zu verlängern. Die intelligenten, technisch fortschrittlichen Lack- und Beschichtungslösungen von TEKNOS sorgen für einen umfassenden Schutz gegen Beanspruchung jeglicher Art und verlängern damit die Lebensdauer von Holzprodukten.



TEKNOS bietet langlebige Beschichtungslösungen für jede Anforderung: ob Holzfassaden oder Fenster, Böden, Möbel oder für den Innenausbau.

Besuchen Sie uns auf www.teknos.ch oder kontaktieren Sie uns persönlich.

TEKNOS AG

9487 Gamprin-Bendern, Industriestrasse 7
 Tel. +423 375 94 00 ch-info@teknos.com



**Innovative Lösungen,
 für anspruchsvolle Kundenbedürfnisse**

SMP Dicht- und Klebstoffe für nahezu alle Anwendungen und typischen Materialien



merz+benteli ag
 more than bonding

eTürbeschlag FingerScan – Finger statt Schlüssel

HOPPE stellt die neue Generation seines eTürbeschlags FingerScan vor: Die Fingerscan-Module stammen nun vom Hersteller ekey. Wie zuvor ist das Scan-Modul ergonomisch sinnvoll direkt in den Aussentürbeschlag integriert. «Aufschliessen» und Öffnen der Haustür können so – im Gegensatz zur Bedienung von Scannerfeldern neben der Eingangstür – durch einfaches Auflegen des Fingers auf das Fingerscan-Modul in einer einzigen Handbewegung erfolgen. Es ist weder ein Schlüssel, eine Schlüsselkarte noch ein Zahlencode für den Zutritt erforderlich – Verlust, Vergessen oder missbräuchliche Weitergabe sind ausgeschlossen.



Das Einrichten der Benutzer-Profile erfolgt über ein Smartphone mit der ekey bionyx-App. Diese ermöglicht ein komfortables Verwalten von Benutzer-Profilen und bietet hilfreiche Zusatzfunktionen wie den Empfang von Zutritts-Benachrichtigungen oder die Fernöffnung der Tür von unterwegs.

Zahlreiche neue Modelle und Oberflächen

Der eTürbeschlag FingerScan ist in zahlreichen neuen Modellen erhältlich: Bügelgriffe mit runder Stangenform oder mit rechteckigem Querschnitt sowie eine Knopf-Variante als Schmalschild-Garnitur.

Diese ergänzen bekannte Formen, zum Beispiel Bügelgriffe mit D-förmigem Querschnitt oder verschiedene Schutzbeschläge mit Knopf auf Schild und Rosette. HOPPE ist nach wie vor der einzige europäische Hersteller, der Knopf-Garnituren mit integriertem Fingerscan-Modul anbietet.

Alle Modelle sind in den Oberflächen Edelstahl matt (F69) und Schwarz matt (F9714M) verfügbar und passen somit zu aktuellen Design-Trends.

ekey bionyx-App: Einfache Benutzer-Profil-Verwaltung und hilfreiche Zusatzfunktionen

Die ekey bionyx-App führt den Administrator komfortabel und intuitiv durch den Einrichtungs-Prozess für neue Benutzer bzw. das Einlesen neuer Fingerabdrücke. Insgesamt lassen sich bis zu 20 Benutzer-Profile (80 Fingerabdrücke) anlernen.

Die App bietet folgende Funktionen: Zutritts-Berechtigungen zuweisen oder entziehen, Erfassung der Zutritte in einem Protokoll und Fernöffnung der Tür von unterwegs.

Zutritts-Benachrichtigungen auf das Smartphone informieren den Administrator jederzeit darüber, welche Personen den eTürbeschlag FingerScan benutzt haben. So lässt sich aus der Ferne feststellen, ob zum Beispiel ein Schulkind zum erwarteten Zeitpunkt zu Hause angekommen ist.

Neue ekey-Fingerscan-Module mit hoher Funktions-Sicherheit

Die verwendeten Fingerscan-Module stammen vom Hersteller ekey, einem führenden Anbieter von FingerScan-Zutrittslösungen in Europa. Die Module der neuen Produktlinie «dLine» zeichnen sich durch grosse Benutzerfreundlichkeit und hohe Funktions-sicherheit aus. Selbst unter rauen klimatischen Bedingungen funktionieren sie zuverlässig und sind für Temperaturen von -25 °C bis +70 °C Grad Celsius ausgelegt.

Das Fingerscan-Modul erfasst die Merkmale der Fingerlinien und vergleicht diese mit den im Referenz-Fingerbild gespeicherten Daten. Der eTürbeschlag FingerScan ist damit 1000-mal sicherer als der 4-stellige Zahlencode einer EC-Karte.

Das Fingerscan-Modul verfügt über eine spezielle Oberfläche, die verhindert, dass auf dem Scanner ein Bild des Fingerabdrucks erhalten bleibt – eine unerlaubte Kopie lässt sich daher nicht anfertigen. LED-Segmente am Fingerscan-Modul zeigen Betriebszustand, Konfigurations-Schritte und das Erkennen von Finger-Abdrücken an.



Montage für den Verarbeiter leicht durchzuführen

Die Montage eines eTürbeschlags FingerScan von HOPPE ist für den Verarbeiter unkompliziert: Er muss bandseitig lediglich eine Ausfräsung für den Controller vornehmen, die bereits vormontierten Kabel von der Bügelgriffstütze über den Controller zum Motorschloss führen und dort anschliessen. Die Bügelgriff-Modelle des eTürbeschlag FingerScan werden wie gewohnt mit dem bewährten Bügelgriff-Befestigungs-System von HOPPE montiert.



HOPPE AG
Via Friedrich Hoppe
7537 Müstair
Telefon 081 851 66 00
Fax 081 851 66 66

HOPPE 
Der gute Griff.

info.ch@hoppe.com
www.hoppe.com

dynamol

- Farben • Lacke • Öle
- Holzschutzmittel
- Lasuren • Beizen



 dynamol



Dynamol GmbH
Thalstrasse 49
4710 Balsthal
Tel.062 388 18 00
info@dynamol.ch
www.dynamol.ch

 dynamol-shop.ch

dynamol

- Farben • Lacke • Öle
- Holzschutzmittel
- Lasuren • Beizen



 dynamol



Dynamol GmbH
Thalstrasse 49
4710 Balsthal
Tel.062 388 18 00
info@dynamol.ch
www.dynamol.ch

 dynamol-shop.ch

dynamol

- Farben • Lacke • Öle
- Holzschutzmittel
- Lasuren • Beizen



 dynamol



Dynamol GmbH
Thalstrasse 49
4710 Balsthal
Tel.062 388 18 00
info@dynamol.ch
www.dynamol.ch

 dynamol-shop.ch

So schnell finden Sie Ihre Geschäftspartner in unserem Katalog!

Suchbeispiel aus Stichwort- und Adressenverzeichnis

Sie suchen beispielsweise in diesem Register Firmen,
die **Parkettgrundierungen** anbieten:

Parkettgrundierungen 1, 3, 4, 5, 7, 9, 24, 26, 37, 40, 54, 57, 64,
65, 69, 71, 93, 98, 100, 107, 113, 129, 134, 138, 144, 145, 151, 177,
179, 180, 184, 189, 200, 209, 216, 223, 224, 229, 232, 236, 243,
245

- 1 ← Adler Lack AG, Etzelstr. 5, 8856 Tuggen
- 2 Amagosa AG, Borschacherstr. 87, 9402 Mörschwil
- 3 ← Anwender Vertriebs GmbH, Am Linthli 2, 8752 Näfels
- 4 ← Bieri Werner AG, Kreuzlingerstr. 79, 8590 Romanshorn
- 5 ← Bigler AG, Oeleweg 7, 3250 Lyss
- 6 Böhme AG, Stationsstr. 37, 3097 Liebefeld
- 7 ← Bosshard-Farben AG, Ifangstr. 97, 8153 Rümlang
- 8 Brauchli J. AG, Allmendstr. 4, 6210 Sursee
- 9 ← Dynasol GmbH, Thalstr. 49, 4710 Balsthal

**Oberflächenbearbeitungsmittel,
Klebstoffe, Lacke,
Trocknungsanlagen,
Versorgungsanlagen,
Umweltschutzausrüstungen,
Brandschutzausrüstungen,
Arbeitsschutzausrüstungen**

3

Oberflächenbearbeitungsmittel

Abbeizmittel 1, 3, 4, 5, 6, 7, 9, 29, 37, 40, 54, 86, 98, 107, 113, 134, 149, 177, 179, 182, 183, 185, 224, 239

Acryllacke 1, 3, 4, 6, 7, 9, 29, 37, 51, 54, 79, 86, 107, 130, 134, 170, 177, 179, 182, 185, 224, 232

Alkydharzlacke 1, 4, 7, 9, 29, 37, 51, 54, 79, 86, 107, 134, 177, 179, 182, 224

Ausbesserungsmaterialien, Holzreparaturstoffe 1, 7, 25, 27, 29, 54, 86, 100, 107, 134, 139, 140, 141, 142, 143, 144, 145, 146, 177, 179, 182, 223, 224, 239, 246

Beflockungsmaterialien 54

Beschichtungsmaterialien 4, 7, 9, 21, 26, 29, 37, 51, 54, 65, 86, 96, 119, 132, 134, 154, 175, 177, 179, 224, 233, 245

Bleichmittel 1, 9, 29, 37, 54, 98, 134, 149, 239

Bodenschutzprodukte 1, 3, 4, 7, 9, 29, 37, 54, 55, 57, 64, 65, 91, 98, 100, 119, 134, 138, 144, 145, 148, 149, 151, 156, 175, 176, 177, 182, 183, 209, 223

Farben 1, 3, 4, 6, 7, 9, 21, 26, 29, 37, 38, 40, 51, 54, 65, 67, 79, 86, 88, 98, 111, 118, 130, 132, 134, 144, 149, 158, 164, 166, 170, 175, 177, 179, 182, 183, 185, 218, 219, 223, 239

Fassadenfarben 7, 9, 26, 28, 37, 88, 132, 134, 144, 149, 182, 218, 239

Fensterlacke 1, 3, 4, 6, 9, 37, 51, 54, 79, 134, 177

Furnierklebepapier 19, 87, 93, 138, 166, 179, 227

Fussbodenpflegemittel 4, 5, 37, 40, 64, 98, 138, 145, 151, 155, 182, 209, 218, 223, 239

Giessharze 134

Graviermaterial 119, 166

Grundiermittel 3, 4, 7, 9, 25, 29, 51, 54, 79, 86, 107, 132, 134, 144, 145, 164, 166, 177, 179, 182, 185, 224, 229, 232, 239

Harze 29, 75, 98, 134, 145, 166, 177, 182, 239

Holzlasuren 1, 4, 5, 6, 7, 9, 24, 26, 29, 37, 51, 54, 64, 65, 67, 68, 79, 86, 87, 98, 107, 118, 123, 134, 137, 138, 145, 151, 158, 164, 166, 170, 175, 177, 179, 182, 183, 184, 185, 192, 218, 223, 224, 239, 245

Holzschutzmittel

- Holzschutzmittel gegen pflanzliche Schädlinge 1, 5, 7, 9, 24, 37, 51, 54, 57, 64, 67, 68, 113, 123, 129, 134, 137, 138, 177, 179, 184, 185, 218, 223, 245
- Holzschutzmittel gegen tierische Schädlinge 1, 7, 9, 24, 26, 37, 64, 67, 87, 113, 123, 129, 134, 137, 138, 177, 179, 184, 185, 218, 223, 245

Kitte, Holzbranche 5, 7, 9, 13, 19, 20, 38, 39, 54, 64, 67, 68, 71, 74, 87, 89, 93, 122, 130, 134, 138, 144, 164, 166, 176, 177, 179, 182, 183, 184, 200, 217, 224, 229, 232, 239, 240

Lackrohstoffe 37, 51, 134

Lackzusätze 4, 29, 37, 51, 54, 86, 98, 134, 177, 182, 232

Lichtschutzmittel 4, 6, 7, 9, 29, 37, 51, 54, 65, 86, 111, 134, 138, 144, 158, 177, 184, 225

Ligninschutzmittel 4, 6, 7, 9, 51, 54, 98, 177, 225

Lösungsmittel, Verdünnungsmittel, Reinigungsmittel 1, 3, 4, 5, 6, 9, 25, 29, 37, 38, 40, 51, 54, 71, 79, 83, 86, 87, 93, 98, 107, 120, 134, 145, 149, 156, 164, 166, 170, 175, 177, 179, 182, 185, 223, 224, 232, 239, 240

Lösungsmittelbeizen 1, 3, 4, 6, 9, 29, 37, 40, 54, 98, 107, 134, 166, 177, 179, 184, 185, 224, 239

Möbellacke 1, 3, 4, 6, 7, 9, 29, 37, 40, 54, 79, 98, 134, 177

Naturfarben 3, 9, 26, 65, 86, 111, 118, 132, 134, 177, 179, 182, 184, 185, 211, 218, 219, 223, 225

Natürliche Wachse 1, 3, 4, 9, 53, 57, 65, 98, 107, 115, 118, 134, 166, 177, 179, 182, 184, 185, 189, 209, 211, 218, 219, 223, 224, 225

Nitrozelluloselacke 3, 4, 5, 6, 7, 29, 37, 40, 54, 86, 98, 134, 177, 179, 224, 239

Oberflächenmaterialien 3, 4, 9, 24, 25, 26, 29, 37, 40, 51, 53, 54, 56, 64, 98, 120, 134, 144, 179, 239

Öbindemittel 37, 38, 67, 68, 107, 120, 134, 166, 182, 219, 239, 246

Öllacke 4, 5, 6, 7, 21, 29, 37, 40, 57, 107, 134, 151, 177, 179, 189, 219

Parkettgrundierungen 1, 3, 4, 5, 7, 9, 24, 26, 37, 40, 54, 57, 64, 65, 69, 71, 93, 98, 100, 107, 113, 129, 134, 138, 144, 145, 151, 177, 179, 180, 184, 189, 200, 209, 218, 223, 224, 229, 232, 236, 243, 245

Parkettlacke 1, 3, 4, 5, 6, 7, 9, 21, 26, 29, 37, 39, 40, 54, 57, 59, 65, 69, 71, 98, 100, 107, 113, 129, 134, 138, 144, 145, 151, 177, 180, 189, 200, 209, 218, 223, 224, 229, 232, 236, 243, 245

Parkettoberflächenbehandlungsmittel 1, 3, 4, 5, 7, 9, 21, 24, 26, 37, 39, 54, 57, 64, 65, 67, 69, 71, 91, 92, 93, 98, 100, 107, 113, 119, 129, 134, 138, 144, 145, 151, 157, 176, 177, 179, 180, 183, 184, 185, 189, 200, 206, 218, 219, 223, 224, 229, 232, 236, 243, 245

Parkettversiegelung 4, 5, 26, 29, 37, 39, 40, 98, 100, 138, 144, 145, 151, 177, 218, 223

Pigmente 4, 29, 37, 57, 127, 134, 179, 219, 225

Poliermittel 3, 9, 18, 37, 40, 54, 56, 57, 67, 82, 91, 93, 100, 120, 130, 134, 145, 166, 171, 198, 206, 224, 246

Polituren 3, 6, 9, 18, 40, 54, 57, 82, 98, 100, 115, 120, 134, 166, 206, 219, 224, 246

Polyesterlacke 40, 54, 107, 224

Polyurethanlacke 1, 3, 4, 7, 21, 26, 29, 37, 40, 54, 79, 86, 98, 107, 134, 151, 177, 189, 209, 224, 232

Porenfüller 1, 3, 4, 7, 9, 26, 29, 37, 40, 54, 98, 134, 177, 239

Reinigungsmittel 4, 5, 9, 21, 25, 26, 29, 37, 38, 39, 59, 64, 65, 71, 75, 79, 81, 83, 100, 120, 130, 134, 138, 144, 145, 149, 151, 155, 156, 170, 176, 177, 182, 183, 212, 225, 239

Säurehärtende Lacke 3, 4, 5, 26, 29, 37, 54, 134, 179, 184

Schellacke 53

Schlammfarben 28, 88, 182

Schleifmittel, flexible 3, 8, 9, 13, 18, 19, 25, 29, 35, 38, 39, 40, 54, 56, 71, 82, 87, 89, 93, 103, 104, 107, 113, 120, 130, 131, 134, 136, 138, 144, 145, 147, 166, 171, 182, 191, 198, 206, 208, 215, 224, 229, 232, 239

Schwabbelmaterial 29, 54, 56, 82, 89, 120, 127, 138, 166, 224, 246

Spachtelmasse 1, 3, 5, 7, 9, 13, 18, 19, 25, 37, 38, 39, 54, 57, 64, 71, 79, 93, 107, 122, 127, 132, 134, 138, 151, 166, 169, 176, 177, 179, 182, 184, 218, 224, 239, 243, 246

Spezialbeizen 1, 3, 4, 6, 7, 9, 15, 26, 37, 40, 54, 98, 107, 134, 145, 177, 179, 184, 224

Stahlwolle 54, 68, 87, 93, 104, 134, 166, 182, 224, 246

Synthetische Wachse 1, 54, 98, 134, 179

Terpentinöl 1, 9, 54, 134, 149, 177, 179, 219, 239

Versiegelungsmittel 3, 5, 7, 9, 21, 26, 40, 54, 57, 71, 93, 107, 134, 151, 177, 179, 182, 184, 189, 223, 224, 229

Wachs, Holzbranche 1, 3, 4, 7, 9, 24, 26, 37, 40, 54, 57, 64, 65, 100, 107, 115, 129, 134, 151, 166, 177, 179, 184, 209, 219, 223, 224, 225, 232

Wasserbeizen 1, 3, 4, 6, 7, 9, 26, 29, 37, 40, 54, 67, 98, 107, 134, 145, 177, 179, 184, 224

Wasserlacke 1, 3, 4, 5, 7, 9, 21, 24, 26, 29, 37, 39, 40, 54, 57, 59, 67, 71, 79, 86, 96, 98, 107, 111, 113, 134, 151, 158, 177, 179, 182, 184, 189, 224, 229, 232, 239

Klebstoffe, Leime, Öle

Abdeckfolien 3, 5, 7, 8, 13, 18, 19, 54, 57, 68, 71, 77, 80, 84, 87, 107, 108, 120, 138, 144, 145, 148, 169, 170, 176, 182, 186, 197, 209, 218, 238, 244, 246

Bitumenkleber 2, 13, 18, 19, 24, 54, 57, 67, 68, 77, 84, 89, 108, 120, 138, 145, 151, 169, 177, 182, 183, 184, 189, 217, 218, 223, 245, 246

Dichtungsmassen 13, 14, 18, 19, 20, 24, 50, 54, 57, 67, 68, 71, 74, 76, 77, 81, 84, 87, 89, 93, 107, 120, 127, 129, 130, 132, 134, 138, 145, 151, 166, 167, 169, 177, 179, 180, 182, 183, 184, 197, 199, 200, 209, 213, 217, 218, 223, 240, 243, 244, 246

Dispersionsleime 5, 13, 19, 20, 24, 25, 50, 54, 57, 62, 67, 69, 71, 75, 77, 81, 84, 86, 89, 93, 101, 107, 120, 127, 132, 133, 138, 145, 151, 157, 167, 169, 176, 177, 179, 180, 183, 184, 188, 189, 192, 194, 197, 201, 218, 226, 232, 245, 246

Einkomponentenklebstoffe reaktiv 13, 19, 20, 24, 25, 39, 50, 62, 67, 75, 77, 80, 81, 89, 93, 106, 107, 120, 127, 132, 133, 138, 145, 151, 167, 169, 176, 177, 182, 184, 188, 194, 197, 200, 209, 217, 224, 232, 240, 245, 246

Furnierklebepapiere 19, 87, 89, 93, 107, 122, 129, 138, 166, 227

Gegenzugpapiere 25, 83, 138

Glutinleime 89, 107, 138, 192

Holzleimbau PU-Klebstoffe 13, 19, 25, 50, 57, 62, 65, 67, 74, 75, 77, 84, 87, 89, 93, 101, 106, 107, 120, 122, 127, 129, 138, 145, 151, 166, 169, 170, 176, 177, 184, 188, 189, 192, 197, 200, 201, 209, 217, 218, 240, 243, 244, 245, 246

Hybridichtstoffe 13, 14, 19, 20, 24, 54, 71, 75, 76, 80, 89, 107, 111, 120, 122, 127, 134, 138, 151, 169, 170, 182, 189, 192, 197, 200, 218, 224, 240, 245, 246

Klebebänder 3, 5, 7, 13, 14, 18, 19, 25, 30, 38, 54, 55, 57, 68, 71, 77, 80, 84, 87, 93, 95, 101, 108, 111, 120, 122, 126, 130, 132, 133, 134, 138, 144, 145, 150, 151, 164, 169, 170, 176, 177, 182, 183, 186, 197, 199, 201, 218, 223, 238, 239, 240, 244, 245, 246

Klebekitte 13, 20, 24, 38, 54, 63, 67, 89, 93, 108, 120, 122, 130, 132, 138, 151, 164, 166, 169, 170, 183, 184, 200, 207, 217, 218, 240, 246

Klebende Verbindungsmittel 13, 27, 38, 50, 54, 62, 80, 87, 89, 93, 106, 107, 120, 122, 126, 127, 130, 132, 133, 145, 164, 166, 167, 169, 170, 185, 186, 191, 192, 226, 240, 246

Klebstoffzusätze 13, 62, 75, 89, 120, 122, 127, 138, 226, 240, 246

Kondensatharzleime 89, 122, 127, 226

Kontaktkleber 5, 13, 19, 21, 24, 25, 38, 39, 50, 59, 62, 63, 67, 68, 71, 76, 77, 80, 81, 84, 87, 89, 93, 107, 108, 120, 122, 126, 127, 129, 133, 138, 145, 151, 157, 166, 167, 169, 170, 177, 182, 183, 184, 185, 188, 189, 192, 194, 197, 200, 201, 209, 218, 223, 224, 226, 232, 240, 244, 245, 246

Kontaktkleber lösungsmittelfrei 8, 13, 20, 38, 39, 50, 59, 62, 63, 67, 77, 81, 87, 89, 93, 107, 120, 122, 127, 138, 145, 151, 167, 179, 182, 184, 189, 192, 197, 199, 200, 218, 224, 232, 245

Leime, Holzbranche 5, 13, 19, 20, 25, 38, 71, 75, 77, 81, 84, 87, 93, 107, 112, 122, 130, 132, 138, 144, 145, 151, 157, 164, 169, 170, 176, 177, 188, 197, 201, 209, 223, 240, 243, 246

Leimfilme, Klebfolien 20, 50, 77, 87, 89, 93, 107, 120, 122, 132, 166, 170, 176, 197, 224, 240, 246

Lösemittel, Holzbranche 5, 9, 13, 19, 54, 62, 77, 87, 89, 93, 107, 120, 122, 127, 134, 149, 151, 169, 170, 179, 182, 185, 192, 197, 200, 212, 224, 232, 239, 240

Montagekleber 5, 13, 14, 19, 20, 25, 38, 39, 54, 57, 68, 71, 75, 77, 80, 81, 87, 93, 108, 120, 122, 127, 129, 130, 132, 133, 138, 145, 151, 157, 164, 167, 169, 170, 176, 180, 182, 183, 188, 197, 200, 201, 205, 209, 213, 217, 218, 223, 224, 226, 232, 240, 244, 245, 246

Oberflächenöle 53, 98, 100, 139, 140, 141, 142, 143, 144, 145, 146, 151, 157, 209, 218

Ölbindemittel 13, 38, 67, 68, 120, 167, 182, 212, 223, 239

Parkettklebstoffe 5, 13, 20, 24, 39, 57, 67, 68, 71, 77, 89, 93, 100, 107, 108, 113, 122, 127, 129, 133, 138, 145, 151, 157, 167, 176, 179, 180, 183, 184, 189, 200, 201, 218, 223, 232, 236, 244, 245, 246

PU-Dichtstoffe 13, 19, 38, 57, 68, 75, 76, 77, 80, 84, 87, 89, 93, 107, 120, 122, 130, 134, 138, 151, 166, 170, 183, 197, 200, 218, 223, 238, 246

PU-Schäume 13, 14, 19, 20, 24, 38, 54, 57, 63, 67, 68, 76, 80, 84, 87, 89, 93, 107, 108, 120, 122, 134, 138, 145, 151, 166, 169, 170, 182, 183, 192, 197, 200, 217, 218, 223, 224, 238, 240, 244, 246

Rundschnüre 5, 13, 14, 20, 54, 57, 68, 71, 87, 93, 108, 120, 122, 134, 138, 145, 169, 172, 182, 209, 218, 223, 240, 246

Schaumpolsterkleber 13, 24, 50, 89, 107, 120, 127, 232

Schmelzkleber 13, 19, 25, 50, 66, 67, 68, 70, 71, 75, 77, 81, 89, 93, 107, 120, 122, 127, 138, 145, 147, 166, 169, 176, 197, 201, 218, 224, 225, 226, 232, 245, 246

Schmieröle 13, 38, 54, 87, 89, 93, 122, 130, 151, 166, 192, 197, 212, 218, 239, 246

Selbstklebebänder 11, 13, 14, 38, 50, 57, 63, 68, 74, 80, 84, 87, 89, 93, 107, 120, 122, 138, 151, 169, 182, 186, 191, 197, 224, 240, 246

Silikonichtstoffe 13, 14, 19, 20, 24, 38, 54, 57, 67, 68, 71, 75, 76, 80, 84, 87, 89, 93, 107, 120, 122, 130, 132, 134, 138, 151, 166, 167, 169, 170, 177, 179, 182, 192, 197, 200, 209, 213, 217, 218, 223, 224, 240, 244, 246

Spezialklebstoffe 13, 14, 19, 20, 25, 38, 39, 50, 54, 57, 75, 76, 80, 81, 87, 89, 93, 107, 120, 122, 126, 127, 132, 138, 151, 166, 167, 170, 172, 184, 192, 197, 199, 200, 201, 218, 226, 232, 240, 244, 246

Trennmittel 13, 19, 25, 57, 62, 75, 76, 81, 87, 89, 93, 104, 106, 120, 122, 138, 145, 151, 169, 201, 212, 224, 226, 239, 240, 246

Zweikomponentenklebstoffe 5, 13, 14, 19, 20, 21, 24, 25, 38, 39, 50, 54, 57, 62, 63, 71, 75, 76, 80, 81, 84, 87, 89, 93, 106, 107, 120, 122, 127, 130, 138, 145, 151, 166, 167, 169, 170, 172, 179, 182, 184, 188, 192, 197, 200, 218, 223, 224, 226, 232, 240, 244, 246

Trocknungsanlagen, Versorgungsanlagen

Bunker, Bunkeranlagen 173, 242

Dämpfanlagen 38, 72, 137

Druckluftadsorptionstrockner 99, 128, 178

Druckluftanlagen 10, 32, 38, 61, 97, 99, 124, 128, 161, 168, 170, 174, 178, 203

Druckluftkältetrockner 32, 38, 99, 124, 128, 161, 168, 174, 178, 203

Elektrische Anlagen (Trafo, Verteilung, Steuergeräte, Regelgeräte) 32, 60, 195

Ersatzfilter 10, 22, 32, 36, 124, 165, 195, 196, 203, 247

Farbfilter 10, 22, 23, 32, 36, 54, 168, 195, 203, 239

Feuerungsanlagen 10, 105, 125, 152, 153, 160, 162, 173, 190, 220

Filtertechnik 10, 22, 32, 36, 124, 195

Heizanlagen (Wärmeerzeugung, Wärmeverteilung) 58, 105, 152, 153, 160, 162, 173, 190, 220

Holzfeuerungen 10, 58, 105, 125, 152, 153, 162, 190

Holzspänetrockner, Holzspäneregelanlagen 38

Holzzerkleinerungsmaschinen 10, 16, 38, 41, 61, 78, 99, 124, 125, 160, 162, 173, 227

Infrarotstrahlerhauben 241

Klimaanlagen 10, 15, 60, 135, 173, 181, 195

Klimatisierungsanlagen 60, 173, 195

Kondensationstrockner 10, 60, 72, 128, 135, 178, 230

Lacketrockner 18, 23, 32, 52, 97, 114, 160, 195, 230, 241

Lösungsmittelrückgewinnungsanlagen 32, 128, 168, 195

Luftbefeuchtungsmaschinen 10, 117, 124, 128, 195

Luftfilter 36

Pelletfeuerungen 10, 58, 105, 125, 152, 153, 162, 190, 220

Rauchgasentstaubungsanlagen 10, 105, 125, 152, 160, 162, 173, 181, 247

Rückgewinnungsanlagen 32, 38, 60, 124, 125, 152, 160, 173

Schnittholztrockner 38, 72, 227

Silos 34, 124, 160, 162, 173, 185, 242

Späneabsaugungsanlagen, Staubsaugungsanlagen (auch Filter) 10, 16, 36, 61, 78, 99, 124, 152, 160, 165, 173, 181, 196, 231, 247

Spänesilos 34, 78, 124, 160, 162, 173, 181, 185, 242

Späneverbrennungssysteme 105, 124, 152, 153, 160, 162, 173

Spezialanlagen 33, 137, 193, 230

Stückholzfeuerungen 58, 105, 125, 190

Taschenfilter 16, 22, 32, 36, 168, 195, 196, 247

Trockenkammern 32, 38, 72, 114, 195, 227

UV-Lackaushärteanlagen 18, 52, 114, 120, 163, 193, 230

UV-Strahler 18, 97, 114, 120, 241

Vakuumtrockner 38, 227

Vergasungsanlagen

- *Energievergasungsanlagen, allgemein* 58, 173
- *Holzvergasungsanlagen* 58, 105, 173, 190, 220
- *Restholzverwertungsanlagen* 58, 105, 152, 160, 173, 190

Warmluftöfen 173, 195, 230, 237

Wärmepumpen 162, 190, 195

Umweltschutzausrüstungen, Brandschutzausrüstungen, Arbeitsschutzausrüstungen

Abluftreinigungsanlagen 32, 85, 128, 160, 173, 195, 231, 235, 247

Arbeitsschutzausrüstungen 8, 29, 79, 85, 87, 120, 134, 166, 168, 170, 182, 197, 204, 246

Atemschutz 8, 13, 18, 19, 29, 32, 54, 68, 79, 84, 85, 87, 89, 94, 120, 122, 128, 130, 134, 161, 166, 168, 170, 178, 182, 191, 197, 198, 203, 214, 215, 222, 223, 224, 246

Farbnebelabsauganlagen 10, 16, 23, 32, 54, 78, 114, 124, 128, 160, 161, 168, 173, 181, 195, 203, 224, 231

Farbspritzkabinen 10, 23, 32, 124, 160, 168, 193, 195

Feuerfluchttreppen 221

Feuerlöschanlagen 10, 121, 173

Feuerwarneinrichtungen, Feuerlöscheinrichtungen 89, 121, 173

Funkenlöschanlagen 10, 16, 121, 124, 160, 165, 173

Gehörschutz, Gehörschutzradio 8, 13, 17, 19, 38, 50, 54, 57, 67, 68, 84, 85, 87, 89, 90, 93, 94, 108, 109, 110, 116, 120, 122, 134, 166, 170, 182, 191, 197, 204, 210, 214, 215, 222, 223, 224, 234, 238, 246

Gesichtsschutz 8, 17, 18, 50, 54, 57, 67, 68, 84, 85, 87, 89, 90, 93, 94, 108, 120, 122, 134, 166, 168, 170, 191, 197, 204, 210, 214, 222, 224, 238, 246

Handschuhe 8, 13, 17, 18, 19, 38, 54, 57, 67, 68, 79, 84, 85, 87, 89, 90, 93, 94, 97, 108, 110, 116, 120, 122, 130, 134, 166, 168, 170, 178, 182, 197, 204, 210, 214, 215, 217, 222, 223, 224, 234, 238, 239, 246

Hautschutz, Hautpflege 8, 13, 18, 54, 57, 87, 97, 120, 122, 130, 134, 197, 214, 222, 238, 246

Lackierkabinen 10, 23, 32, 160, 168, 193, 195

Notstromaggregate 38, 68, 94, 122, 184, 237

Rauchabzugsanlagen, Wärmeabzugsanlagen 12, 19, 60, 93, 122, 173, 195, 197

Schallschutzeinrichtungen 19, 159, 160, 173, 187

Schmutzschleusen 19, 120, 159

Schutzbrillen, Holzbranche 8, 13, 17, 18, 19, 31, 38, 50, 54, 57, 67, 68, 84, 85, 87, 89, 90, 93, 94, 97, 108, 109, 110, 120, 122, 134, 166, 168, 170, 182, 191, 197, 198, 210, 214, 215, 222, 223, 224, 234, 237, 238, 246

Schutzhelme, Holzbranche 17, 19, 38, 50, 57, 67, 68, 84, 85, 87, 89, 90, 93, 94, 108, 116, 120, 122, 166, 170, 182, 191, 197, 204, 210, 214, 222, 224, 237, 238, 246

Schutzkleidung, Schutzausrüstung 8, 17, 18, 19, 38, 54, 67, 68, 84, 85, 87, 89, 90, 93, 94, 97, 108, 116, 120, 122, 128, 134, 166, 170, 182, 197, 202, 204, 210, 222, 224, 238, 246

Schutzvorrichtungen für Maschinen 19, 36, 38, 73, 99, 122, 216, 222, 228

Sicherheitslichtschranken 73, 173

Sicherheitsschuhe 8, 17, 19, 31, 38, 57, 68, 84, 87, 89, 90, 93, 102, 108, 110, 116, 130, 170, 182, 197, 210, 214, 222, 234, 238, 246

Wasseraufbereitungsanlagen, Wasserreinigungsanlagen 54, 161, 173, 195, 247



	☎	Fax	
1	Adler Lack AG, Etzelstr. 5, 8856 Tuggen	055 465 21 21	055 465 21 29 97
2	Amagosa AG, Rorschacherstr. 87, 9402 Mörschwil	071 388 14 40	071 388 14 41 36
3	Anwander Vertriebs GmbH, Am Linthli 2, 8752 Näfels	044 730 40 50	055 493 10 15 100
4	Bieri Werner AG, Kreuzlingerstr. 79, 8590 Romanshorn	071 466 09 90	071 466 09 99 98
5	Bigler AG, Oeleweg 7, 3250 Lyss	032 384 15 32	032 384 79 74 102
6	Böhme AG, Stationsstr. 37, 3097 Liebefeld	031 971 11 63	99
7	Bosshard-Farben AG, Ifangstr. 97, 8153 Rümlang	044 817 73 73	24, 101
8	Brauchli J. AG, Allmendstr. 4, 6210 Sursee	041 926 09 00	041 926 09 09 124
9	Dynasol GmbH, Thalstr. 49, 4710 Balsthal	062 388 18 00	062 388 18 01 84
10	FUCHS AADORF Absaug- und Lufttechnik AG, Kieswerkstr. 4, 8355 Aadorf	052 368 03 03	052 368 03 04 103, 169
11	Geweco-Klebit AG, Im Neuegg 4, 8344 Bäretswil	044 825 08 00	044 825 08 11 68
12	GOMA Matter AG, Klotenerstr. 8, 8153 Rümlang	044 817 00 41	044 817 30 67 82
13	GYSO AG, Steinackerstr. 34, 8302 Kloten	043 255 55 55	043 255 55 65 89
14	Hanno (Schweiz) AG, Gewerbestr. 10, 4450 Sissach	061 973 86 02	061 973 86 03 31
15	Hastrag AG, Stachelhofstr. 10, 8854 Siebnen	055 450 24 40	055 450 24 49 78
16	Höcker Polytechnik AG, Böltzchi 5, 6023 Rothenburg	041 319 26 00	041 319 26 09 119
17	Husqvarna Schweiz AG, Industriestr. 10, 5506 Mägenwil	062 887 37 00	062 887 37 11 167
18	JASA AG, Müslistr. 43, 8957 Spreitenbach	044 431 60 70	143
19	KOCH Group AG, Birgistr. 3, 8304 Wallisellen	044 877 78 79	044 877 78 00 2. Umschlag
20	merz + benteli ag, Freiburgstr. 616, 3172 Niederwangen	031 980 48 48	031 980 48 49 82
21	Naturo Flooring AG, Allmendstr. 4, 6210 Sursee	041 926 09 50	041 926 09 51 77
22	Nettofilter GmbH, Bruggacherstrasse 18, 8117 Fällanden	044 850 01 55	044 850 65 66 107
23	New Wälti AG, Schützenstr. 20, 8400 Winterthur	052 214 31 61	92, 111
24	OLWO AG, Bollstr. 68, 3076 Worb	031 838 44 44	031 838 44 22 21
25	Ostermann Schweiz AG, Breitenstr. 16B, 8500 Frauenfeld	052 304 33 00	052 304 33 09 71
26	PLANTAG Schweiz GmbH, Aurütelistr. 4, 8552 Felben-Wellhausen	052 765 13 92	109
27	Profix AG, Kanalstr. 23, 4415 Lausen	061 500 20 20	061 500 20 21 80
28	Rauch AG, Eystr. 46, 3454 Sumiswald	034 431 15 12	10
29	Rupf & Co. AG, Eichstr. 42, 8152 Glattbrugg	044 809 69 69	044 809 69 99 34, 91
30	Sager AG, Dornhügelstr. 10, 5724 Dürrenäsch	062 767 87 87	062 767 87 80 78
31	Stanley Works (Europe) GmbH, In der Luberzen 42, 8902 Urdorf	044 755 60 70	044 730 70 67 155
32	Straumann AG, Bruggacherstr. 18, 8117 Fällanden	044 850 01 50	044 850 65 66 106
33	Strausak H. AG, Hauptstr. 22, 2554 Meinisberg	032 377 22 22	032 377 23 11 131
34	System Wolf AG, Feffetstr. 18, 9464 Rüthi	071 767 90 30	071 767 90 31 96, 103, 104
35	Techtronic Industries Switzerland AG, Kirchlindachstr. 25, 3052 Zollikofen	031 911 61 61	031 911 61 47 153
36	Tecnofil AG, Nordstr. 3, 5722 Gränichen	062 842 20 20	062 842 20 18 95, 110
37	Teknos AG, Industriestr. 7, 9487 Gamprin-Bendern	+423 375 94 00	+423 375 94 99 82, 104
38	Torex Handels AG, Durisolstr. 1b, 5612 Villmergen	056 622 49 22	056 622 13 63 18, 126, 150, 166
39	Uzin Utz Schweiz AG, Ennetbürgerstr. 47, 6374 Buochs	041 624 48 88	041 624 48 89 105
40	Votteler AG Lackfabrik, Wiler Str. 3, 9536 Schwarzenbach	071 929 52 82	071 929 52 84 93
41	WEIMA Maschinenbau GmbH, Bustadt 6-10, D-74360 Ilsfeld	+49 7062 95 70-0	+49 7062 95 70-90 163

Kompetenz, Qualität und Partnerschaft

Die Firma GYSO AG ist ein schweizerisches Familienunternehmen, das im Jahre 1957 gegründet wurde. Seit Anbeginn beschäftigte sich die Firma mit Kleb- und Dichtstoffen. Im Verlauf der Zeit sind Dichtbänder, Klebebänder, Folien und weitere Produktparten dazugekommen. Heute verfügt GYSO über eine breite und umfassende Produktpalette, ausgerichtet auf die Bereiche Kleben, Dichten, Schützen, Schleifen, Lackieren und Finish. Die Entwicklung ist immer von der Idee geleitet, hohe Qualität und praxisorientierte Lösungen anzubieten.



Unsere grosse und treue Kundschaft aus dem Baugewerbe und Automotive ist für uns Bestätigung und gleichzeitig Motivation für die Zukunft. Vom 1-Mann-Betrieb hat sich die GYSO AG zu einem leistungsfähigen und modernen Unternehmen mit über 140 Mitarbeitern entwickelt. Unser neues Image-Video: <https://www.youtube.com/watch?v=TmCYVmcwg-4>



Kompetenz über die Branche hinaus

Bereits seit vielen Jahren dürfen wir die auf Innenausbau und Küchen spezialisierte Schreiner-Werkstatt Kocherhans aus Kreuzlingen zu unseren Kunden zählen. In dieser Zeit entwickelte sich eine Partnerschaft auf Augenhöhe, mit uns als Firma, aber besonders mit unserem Technischen Verkaufsberater aus der Region, Fredi Finger.

Das Unternehmen Kocherhans

Das Unternehmen entwickelt sich seit 1957 stetig weiter, betreibt einen der grössten Showrooms in der Ostschweiz und sanierte 2018 das Gebäude energetisch. Auch die dritte Generation ist bereits ein fester Bestandteil des Unternehmens und bringt sich mit neuen Ideen und Visionen ein. Qualität wird grossgeschrieben und zeigt sich in den vielen erstellten Wohnräumen seit der Gründung. So wird neben einer modernen Werkstatt auch eine eigene Oberflächen-Abteilung mit Spritzkabine, wie man es aus der Automotive-Branche kennt, betrieben, um hochwertige Oberflächen zu erschaffen.

Die Herausforderung

Bei der Erstellung von perfekten Oberflächen steht zwar der Lack, das Öl oder auch die Beize im Mittelpunkt, doch die Produkte im

Prozess sowie das Know-how sind dabei entscheidend. So ist es nicht verwunderlich, dass der Leiter der Oberflächenabteilung, «Fahri», auf höchste Produktqualität zurückgreifen will.



Die Lösung

Unser Technischer Verkaufsberater für die Baubranche, Fredi Finger, schloss sich kurzerhand mit seinem Kollegen aus dem Bereich Automotive, Adem Abdi, aus der Region zusammen. Adem ist bei seinen Carrosserie-Kunden täglich mit hochwertigen Oberflächen konfrontiert und konnte sein Wissen sowie die passenden Produkte beim Unternehmen Kocherhans einbringen. Durch diese bereichsübergreifende Kompetenz konnten wir die Partnerschaft weiter ausbauen und die bestehenden Prozesse verfeinern sowie optimieren. Video zum Bericht: <https://www.youtube.com/watch?v=0VWbFWNKhUw>

GYSO AG
Steinackerstrasse 34
8302 Kloten
Telefon 043 255 55 55
Fax 043 255 55 65

info@gyso.ch
www.gyso.ch

GYSO

Geistlich
ULTRACOLL 1112
EXPRESS
Holzleim
Colle à bois
Colle per legno

**Haftstarke
Partnerschaft
seit 1957**

Kleben | Dichten | Schützen

www.gyso.ch

- 50** 3M (Schweiz) GmbH, Eggstr. 91, 8803 Rüslikon, 044 724 91 21, Fax 044 724 90 68
- 51 Aarolac AG, Suhrenmattengässli 4, 5036 Oberentfelden, 062 737 46 00, Fax 062 737 46 01
- 52 Abecon AG, Friesenbergstr. 108, 8055 Zürich, 044 451 14 00, Fax 044 451 20 22
- 53 AE Beschläge GmbH, Boningerstrasse 21, 4600 Olten, 062 371 83 67
- 54 Akzo Nobel Coatings AG, Industriestr. 17a, 6203 Sempach Station, 041 469 67 00, Fax 041 469 67 01
- 55 albert Bauprodukte GmbH, Galileo-Strasse 7, 6056 Kägswil, 041 661 24 04, Fax 041 661 24 05
- 56 Alco SA, 18, av. de la Concorde, 1022 Chavannes, 021 637 47 77, Fax 021 637 47 79
- 57 Allmendinger AG, Seestr. 123, 9326 Horn, 071 844 75 75, Fax 071 844 75 10
- 58 Allotherm AG, Moosweg 11, 3645 Gwatt, 033 555 08 00, Fax 033 555 08 08
- 59 Amorim Flooring (Switzerland) AG WICANDERS, Chamerstr. 12b, 6300 Zug, 041 726 20 20, Fax 041 711 20 27
- 60** Anson AG Zürich, Friesenbergstr. 108, 8055 Zürich, 044 461 11 11, Fax 044 463 09 26
- 61 Aspitech GmbH, Eisenbahnstr. 26, 8640 Rapperswil, 055 284 12 12
- 62 ASTORtec AG, Zürichstr. 59, 8840 Einsiedeln, 055 418 37 37, Fax 055 418 75 01
- 63 ASTORtec Dichten AG, Zürichstr. 59, 8840 Einsiedeln, 055 418 37 37, Fax 055 418 37 38
- 64 Atlas Holz AG, Fährhüttenstr. 1, 9477 Trübbach, 081 750 23 23, Fax 081 750 23 20
- 65 Balteschwiler AG, Kaisterstr. 3, 5080 Laufenburg, 062 869 41 11, Fax 062 869 41 91
- 66 Balti AG, Sihlbruggstr. 3, 6340 Baar, 041 560 11 80, Fax 041 560 11 90
- 67 Baubedarf Handwerkerzentrum, Muttenzstrasse 13, 4500 Solothurn, 032 625 61 11
- 68 Baumaterial Späth AG, Falkensteinerstr. 13, 4132 Muttenz, 061 641 13 51, Fax 061 641 18 92
- 69 Bauwerk Group Schweiz AG, Neudorfstr. 49, 9430 St. Margrethen, 071 747 74 74
- 70** BeA-HVV AG, Isenrietstr. 18, 8617 Mönchaltorf, 044 948 13 66, Fax 044 948 13 32
- 71 Belcolor AG Flooring, Zürcherstr. 493, 9015 St. Gallen, 071 313 21 21
- 72 BES Bollmann BV, Zeppelinstr. 14, D-78244 Gottmadingen, +49 7731 7860, Fax +49 7731 786 145
- 73 Bircher Reglomat AG, Wiesengasse 20, 8222 Beringen, 052 687 11 11, Fax 052 687 11 12
- 74 bm Handels AG, Bösch 73, 6331 Hünenberg, 041 784 40 50, Fax 041 784 40 60
- 75 Bodo Möller Chemie Schweiz AG, Rychenbergstr. 67, 8400 Winterthur, 052 203 19 30, Fax 052 203 19 32
- 76 Bolleter Composites AG, Brühlstr. 29, 9320 Arbon, 071 446 45 10, Fax 071 446 45 12
- 77 BRAUN AG, Mooswiesstr. 76, 9201 Gossau, 071 388 71 71, Fax 071 388 71 88
- 78 Bründler Arthur AG, Ronstr. 1, 6030 Ebikon, 041 445 01 20
- 79 Bubenhofer Karl AG, Hirschenstr. 26, 9201 Gossau, 071 387 41 41, Fax 071 387 41 51
- 80** Casatone AG, Zürcherstr. 350, 8500 Frauenfeld, 052 723 62 30, Fax 052 723 61 18
- 81 Collano AG, Neulandstrasse 3, 6203 Sempach Station, 41 469 92 75
- 82 Comptoir de Feutre Waser SA, Ch. de la Saigne 6, 2350 Saignelégier, 032 951 18 51, Fax 032 951 25 67
- 83 De Ligno AG Steiner Holz, Suhrhardweg 18, 5102 Ruppertschwil, 062 889 20 00, Fax 062 889 20 09
- 84 Debrunner Acifer AG Zentralschweiz, Werkstr. 2, 6020 Emmenbrücke, 058 235 22 00, Fax 041 259 62 70
- 85 Denios AG, Mythenstr. 4, 5430 Wettingen, 056 417 60 60, Fax 056 417 60 61
- 86 Dold AG, Hertistr. 4, 8304 Wallisellen, 044 877 48 48, Fax 044 877 48 49
- 87 Engel AG, Gottstattstr. 16, 2504 Biel/Bienne, 032 346 16 16, Fax 032 346 16 60
- 88 FALU VAPEN SCHWEIZ GmbH, Rütmatstr. 3a, 6017 Ruswil, 041 496 63 63
- 89 Fehr Braunwalder AG, Zürcherstr. 501, 9015 St. Gallen, 071 282 47 77, Fax 071 282 47 99
- 90** Felder AG, Feldmattstr. 38, 6032 Emmen, 041 260 63 70, Fax 041 260 56 70
- 91 fiwo Industrie Schwarzland, Sommerstr. 37, 8580 Amriswil, 071 424 66 66, Fax 071 424 66 67
- 92 FSS Furnier- und Schnittholz Schweiz, Riedlöserstr. 5, 7302 Landquart, 081 750 15 50, Fax 081 750 15 51
- 93 Geiser Rudolf AG, Chasserstr. 12, 4901 Langenthal, 062 916 15 15, Fax 062 916 15 00
- 94 Gesni AG, St. Gallerstr. 80, 9500 Wil, 071 912 12 82, Fax 071 912 12 85
- 95 Glaromat AG, Im Fennen 3, 8867 Niederurnen, 055 617 21 30, Fax 055 617 21 38
- 96 Glas Reinhard AG, Sonnmatthof 1, 6023 Rothernburg, 041 319 40 00, Fax 041 319 40 01
- 97 Glas Trösch AG Zweigniederlassung Carbesa, Nordringstr. 1, 4702 Oensingen, 062 388 15 73
- 98 Graf & Günther AG, Becklimattweg 2, 4802 Strengelbach, 062 751 55 15, Fax 062 751 56 15
- 99 Graf Maschinen & Service GmbH, Isenrietstr. 16, 8617 Mönchaltorf, 044 948 12 12, Fax 044 948 18 07

Qualitätsfarbe aus der Schweiz

Mit über 100 Jahren Farben-Know-how startet die Rupf & Co. AG in der Holzindustrie durch. Das eigenständige Schweizer Familienunternehmen mit Sitz in Glattbrugg beschäftigt ein Team von ausgewiesenen Fachspezialisten.



Ein Interview mit Beat Rüedi, Verkaufsleiter Industrie, Holz und Metall bei Rupf & Co. AG:

Welche Vorteile bieten sich der Holzindustrie mit Ihnen als Anbieter?

Die Schreiner und Fassadenbauer finden bei uns sämtliche Produkte für innen und aussen in der richtigen Qualität und der richtigen Mischung. Dies auch dank dem selber entwickelten RUCO-Mischsystem. Wir produzieren zentral in Glattbrugg und es kommt alles aus einer Hand. Von Farben und Lacken über Beizsysteme bis hin zu Effektlacken und Zubehör. Immer in den Varianten wasser- und lösemittelhaltig. Zusätzlich bieten wir Lösungen an aus einem Handelssortiment eines namhaften deutschen Farben- und Lackherstellers für Holz.

Stösst Rupf & Co. AG mit diesem Sortiment nicht in einen Markt mit vielen bestehenden Mitbewerbern vor?

Natürlich ist das so. Der Rohstoff Holz liegt im Trend und mit diesem Trend auch die Behandlung von Holzoberflächen in verschiedenen Facetten. Wir haben das Know-how für die Behandlung von Holz und wollen als Schweizer Anbieter unsere Stärken am Markt ausspielen. Es geht darum, in puncto Service, aber auch Innovation und Verfügbarkeit zu glänzen.

Und das tun Sie?

Dank unserem regionalen Händlernetz sowie neun eigenen Verkaufsstellen schweizweit bieten wir einen täglichen Lieferservice innert 24 Stunden und eine schnelle Produktverfügbarkeit an. In den vergangenen zwei Jahren konnte ich ein Team aufbauen, das speziell für den Bereich Holz zuständig ist. Es sind ausgewiesene Fachleute mit langjähriger Branchenerfahrung. Das macht uns zum zuverlässigen Partner für den Profi.

Was überzeugt Sie persönlich von Ihrem Arbeitgeber?

Das Schweizer Familienunternehmen ist unabhängig. Werte wie Kontinuität, Zuverlässigkeit und Qualität werden hier gelebt und machen den Farbenhersteller auch als Arbeitgeber attraktiv. Und nicht zuletzt sind es die kurzen Entscheidungswege; eine ideale Voraussetzung für einen Verkaufsleiter, wenn es darum geht, Kundenwünsche schnell umzusetzen.

Und wie behalten Sie die Nase vorn?

In unserer Forschungsabteilung dreht sich alles um Verbesserungstechnologien, Neuentwicklungen und kundenspezifische Einstellungen. Ich bin täglich in Projekte und Aufgaben im eigenen Labor

Fortsetzung Seite 92

HOLZ VERDIENT NUR DAS BESTE

Holz ist schön, robust und nachhaltig. RUCO gibt dem natürlichen Baustoff die volle Aufmerksamkeit und bietet alles rund um lasierende, deckende oder imprägnierende Beschichtungen im Aussenbereich.

Entscheide clever – wähle RUCO!

3



- 100** GUIGNARD Parkett AG, Talstr. 8, 8852 Altendorf, 055 451 85 85, Fax 055 451 85 86
- 101 Häfele Schweiz AG, Dammstr. 29, 8280 Kreuzlingen, 071 686 82 20
- 102 Haix Vertriebs AG, Bielgraben 1, 4622 Egerkingen, 062 387 99 99
- 103 Hanco Schleiftechnik AG, Freiburgstr. 112, 3280 Murten, 026 670 88 48, Fax 026 670 88 49
- 104 Heinrich Kuper GmbH&Co.KG, Heinrich-Kuper-Str. 10-15, D-33397 Rietberg, +49 5244 9840, Fax +49 5244 984201
- 105 Heitzmann AG Holzenergie-Technik, Gewerbering 5, 6105 Schachen, 041 499 61 61
- 106 Henkel + Cie. AG, Industriestr. 17a, 6203 Sempach Station, 041 469 68 60, Fax 041 469 68 70
- 107 Herzog-Elmiger AG, Armstutzweg 8, 6010 Kriens, 041 317 50 50, Fax 041 317 50 59
- 108 HG Commerciale HGC Gebäudehülle & Holz, Stauffacherquai 46, 8022 Zürich, 044 296 62 11
- 109 Hilti (Schweiz) AG, Soodstr. 61, 8134 Adliswil, 0844 84 84 85, Fax 0844 84 84 86
- 110** HKS-Profischuh GmbH, Frauenfelderstr. 49, 8370 Sirmach, 071 969 43 85, Fax 071 969 43 82
- 111 Holz & Funktion AG, Kreuzmatt 2, 6242 Wauwil, 041 984 13 00, Fax 041 984 13 01
- 112 holz + baustoff ag, buchs, Langäulistr. 68, 9470 Buchs, 081 750 58 00, Fax 081 750 58 01
- 113 Holzpunkt AG, Felseneggstr. 1, 8492 Wila, 052 397 20 20, Fax 052 397 20 25
- 114 Homag Bohrsysteme GmbH, Benzstr. 10-16, D-33442 Herzebrock-Clarholz, +49 5245 445 0, Fax +49 5245 445
- 115 Hosp & Flückiger AG, Bauelementgstr. 20, 8193 Eglisau, 044 271 65 21, Fax 044 271 65 22
- 116 Hultafors Group Switzerland AG, Industriestr. 9, 5432 Neuenhof, 056 416 98 98, Fax 056 416 98 99
- 117 Hunkeler Systeme AG, Industriestr. 2, 4806 Wikon, 062 745 77 77, Fax 062 745 77 62
- 118 Hüsler Massivholz AG, Neumüli 5, 6017 Ruswil, 041 496 70 00, Fax 041 496 70 07
- 119 HwR AG, Moos 1, 3772 St. Stephan, 033 729 16 20
- 120** IBZ Industrie AG, Webereistr. 68, 8134 Adliswil, 044 711 10 90, Fax 044 711 10 91
- 121 IEP Technologies GmbH, Rötzmattweg 105, 4600 Olten, 062 207 10 10
- 122 IMMER AG, Glütschbachstr. 71, 3661 Uetendorf, 033 346 61 61, Fax 033 346 61 62
- 123 Imprägnierwerk Willisau, Ostergauerstr. 10, 6130 Willisau, 041 972 80 00, Fax 041 972 80 06
- 124 Ineichen AG, Luzernerstr. 26, 6294 Ermensee, 041 919 90 20
- 125 ISEL ENERGIE AG, Kreuzmatt 8, 6242 Wauwil, 041 984 22 33, Fax 041 984 22 30
- 126 isofloc AG, Soorpark, 9606 Bütschwil, 071 313 91 00, Fax 071 313 91 09
- 127 Jowat Swiss AG, Schiltwaldstr. 33, 6033 Buchrain, 041 445 11 11, Fax 041 440 23 46
- 128 KLIPS AG Lackier und Stahltechnik, Churerstr. 39a, 9450 Altstätten, 071 755 49 14, Fax 071 755 40 09
- 129 Keiser Xaver Zimmerei Zug AG, Chollerstr. 30, 6300 Zug, 041 740 16 16, Fax 041 740 16 60
- 130** Kiener + Wittlin AG, Waldeckweg 19, 3053 Münchenbuchsee, 031 868 61 11, Fax 031 869 61 20
- 131 Klingspor Suisse GmbH, Rüttelistr. 17, 4416 Bubendorf, 061 951 26 21, Fax 061 951 26 22
- 132 Knauf AG, Kägenstr. 17, 4153 Reinach, 058 775 88 00
- 133 Knecht & Co. AG, Täferstr. 33, 5405 Baden, 056 484 55 00, Fax 056 484 55 01
- 134 Knuchel Farben AG Farben + Lacke, Steinackerweg 11, 4537 Wiedlisbach, 032 636 50 40, Fax 032 636 50 45
- 135 Krüger + Co. AG, Winterhaldenstr. 11, 9113 Degersheim, 071 372 82 82
- 136 Kündig AG, Hofstr. 95, 8620 Wetzikon, 043 477 30 01, Fax 043 477 30 09
- 137 Küng Gebr. AG Säge- und Hobelwerk, Menznauerstr. 17, 6130 Willisau, 041 970 16 16, Fax 041 970 39 16
- 138 Küng Platten AG Bau- und Holzwerkstoffe, Menznauerstr. 15, 6130 Willisau, 041 972 76 76, Fax 041 972 76 77
- 139 Kuratle & Jaeger AG, Bahnhofstr. 311, 5325 Leibstadt, 058 470 60 60, Fax 058 470 60 61
- 140** Kuratle & Jaeger AG, Industrie Nord 8, 5643 Sins, 041 789 61 61, Fax 041 789 61 60
- 141 Kuratle & Jaeger AG, Industriestr. 1, 4704 Niederbipp, 032 626 00 00, Fax 032 626 00 09
- 142 Kuratle & Jaeger AG, Industriestr. 24, 5036 Obereinfelden, 062 737 70 20, Fax 062 737 70 30
- 143 Kuratle & Jaeger AG, Industriestr. 25, 9430 St. Margrethen, 071 747 82 82, Fax 071 747 82 92
- 144 Kuratle & Jaeger AG, Mülibachstr. 40, 8107 Buchs, 058 470 63 10
- 145 Kuratle & Jaeger AG, Weinfelderstr. 31, 8560 Märstetten, 058 470 69 59
- 146 Kuratle & Jaeger AG, Wölferstr. 17, 4414 Füllinsdorf, 061 906 55 55, Fax 061 906 55 50
- 147 Kyocera Senco Schweiz AG, Rothusstrasse 23, 6331 Hünenberg, 043 244 10 50
- 148 Landolt Fritz AG, Bahnhofstr. 35, 8752 Näfels, 055 618 51 00
- 149 Lanit AG, Alte Buchserstr. 8, 8108 Dällikon, 044 844 21 51, Fax 044 844 49 29

Fortsetzung von Seite 90

involviert und freue mich, mit Joe Linge, unserem Produktmanager, zusammenarbeiten zu können. Wie kein Zweiter versteht er, dass Produkte einfach in der Anwendung und dennoch leistungsfähig und funktional sein müssen.



Hauptsitz der Firma Rupf & Co. AG in Zürich-Glattbrugg.

Rupf & Co. AG
Eichstrasse 42
8152 Glattbrugg
Telefon 044 809 69 69
Fax 044 809 69 99

info@ruco.ch
www.ruco.ch

WWW.NEWWAEELT.CH **NEW WÄLTI AG**
FARBSPRITZANLAGEN

WältiKOMPAKT®

**Perfekte Arbeitsbedingungen
bei geringem Energieverbrauch**

Lackieranlagen für Gewerbe

Wirtschaftlicher arbeiten mit dem neuen Wasserlack

Neuartiger Wasserlack «Pure»

Votteler erweitert regelmässig ihr Produktportfolio, um Schreinerbetriebe bei der Optimierung ihrer Arbeitsprozesse zu unterstützen. Bestes Beispiel: der neue WASSERLACK VARIOHYDRO® Pure.



Einfach in der Handhabung, ist der «HC126 Pure» als Glatt- oder Strukturlack problemlos anwendbar – sei es vom Schreinermeister mit jahrzehntelanger Erfahrung, vom Berufsmaler oder vom Hobbystreicher. Denn: Für den Wasserlack mit seinem hohen Festkörperanteil sind keine zusätzlichen Härter oder Mischfähigkeiten nötig. Er lässt sich in seinem Grundzustand rollend, mit jedem Pinsel streichend und sogar spritzend auf die entsprechende Oberfläche auftragen. Das Schöne daran: Der «HC126 Pure» läuft selbst dann nicht nach unten, wenn man stehend mittels Spritztechnik zum Beispiel eine Türe lackiert. Und dank seiner schnelltrocknenden Eigenschaften ist effizientes Arbeiten garantiert. Zu kaufen gibt es den in der Klasse B eingestuft und damit umweltfreundlichen «HC126 Pure» in allen Farbtönen sowie verschiedenen Grössen. Gut zu wissen: Unser neuer Wasserlack ist auch für Minergie-Bauten geeignet und zugelassen.

Das sind die Pluspunkte des «HC126 Pure» im Überblick:

- Umweltklasse B
- Hoher Festkörperanteil
- Als Glatt- oder Strukturlack anwendbar
- Auch im Stehen hervorragend zum Lackieren

- Roll- und streichbar ohne Zusätze
- Ohne Härter

Durch die spezielle rheologische Einstellung besitzt der Wasserlack «Pure» einen hervorragenden Kantenstand und ist somit speziell für stehende Flächen wie Türen geeignet.



Mit unserem neuen Wasserlack gestalten wir Ihre Holzoberflächen ganz nach Ihren Wünschen – ohne viel VOC, dafür mit viel Widerstandsfähigkeit. Und das Ganze im Minergie-Eco-Standard.

Überzeugen Sie sich von der einfachen Handhabung, der Vielfalt sowie der chemischen und physikalischen Beständigkeit.

Setzen Sie auf HYDRO-Lacke von Votteler

Die Votteler AG ist einer der führenden Anbieter von Lacken, wenn es darum geht, Oberflächen zu schützen und zu veredeln. Seit 40 Jahren bietet das Unternehmen mit Sitz in Schwarzenbach AG hochwertige Lackprodukte und ein breites Sortiment an Zubehör für die Holz- und Kunststoffverarbeitende Industrie. Mit einem engen Netz an Fachberatern und Anwendungstechnikern steht das Unternehmen für einen herausragenden Kunden- und Lieferservice. Darüber hinaus unterstützt die Votteler AG ihre Kunden mit einem praxisnahen Aus- und Weiterbildungsprogramm und einem umfassenden Beratungsangebot. So empfiehlt sich die Votteler AG professionellen Lackierbetrieben in der Schweiz als starker und verlässlicher Partner.

Votteler AG Lackfabrik
Wiler Strasse 3
9536 Schwarzenbach
Telefon 071 929 52 82
Fax 071 929 52 84

info@votteler.ch
www.votteler.ch

3

DER NEUE BUNTE WASSERLACK „HC126 PURE“

Umweltklasse B
Hoher Festkörperanteil
Glatt oder Strukturlack
Auch stehend hervorragend lackierbar
Roll- und streichbar ohne Zusätze
Ohne Härter



HC126 PURE - EINFACH GENIAL

WWW.VOTTELER.CH



- 150** Lindner Suisse GmbH, Bleikenstr. 98, 9630 Wattwil, 071 987 61 51, Fax 071 987 61 59
- 151 Mapei Suisse SA, Route Principale 127, 1642 Sorens, 026 915 90 00
- 152 Mavent SA, Rte de Morat 45-47, 1784 Courtepin, 026 684 04 60, Fax 026 684 04 58
- 153 Mawera Holzfeuerungsanlagen GmbH, Neulandstr. 30, A-6971 Hard, +43 5574 74301 0, Fax +43 5574 74301 20
- 154 Mayer & Co Beschläge GmbH, Alpenstr. 173, A-5020 Salzburg, +43 662 6196 0, Fax +43 662 6196 881458
- 155 MeisterWerke Schulte GmbH, Johannes-Schulte-Allee 5, D-59602 Rütten-Meiste, +49 2952 816-0, Fax +49 2952 816-66
- 156 MGS Naturstein AG, Böldlern 4, 5420 Ehrendingen, 056 203 18 60, Fax 056 203 18 61
- 157 Michel + Jenni AG, Hühnerhubelstr. 69, 3123 Belp, 031 818 18 18, Fax 031 818 18 19
- 158 Murer Holzwerke AG, Ober Sagi 1, 6362 Stansstad, 041 610 11 73, Fax 041 610 11 33
- 159 Nerling Systemräume GmbH, Stöckhofstr. 16-18, D-71229 Leonberg, +49 7152 979830, Fax +49 7152 72460
- 160** Nestro-Lufttechnik GmbH, An der Wethau 1, D-07619 Schkölen / Thür., +49 36694 410, Fax +49 36694 41 260
- 161 Neue Protechnik AG, Industriestr. 7, 5432 Neuenhof, 056 460 40 00, Fax 056 460 40 01
- 162 Nolting Schweiz planergie ag, Bettenhausenstr. 50, 3360 Herzogenbuchsee, 062 961 60 00, Fax 062 961 60 50
- 163 Nordson (Schweiz) AG, Barmenstr. 13, 7324 Vilters, 061 411 38 38, Fax 061 411 38 18
- 164 Nüssli (Schweiz) AG, Hauptstr. 36, 8536 Hüttwilen, 052 748 22 11, Fax 052 748 22 00
- 165 Odermatt Filter- und Absauganlagen, Obere Allmend 12, 6375 Beckenried, 041 620 63 85
- 166 OPO Oeschger AG, Steinackerstr. 68, 8302 Kloten, 044 804 33 11, Fax 044 804 33 99
- 167 PCI Bauprodukte AG, Im Schachen 291, 5113 Holderbank, 058 958 21 21, Fax 058 958 31 22
- 168 PEMATECO GmbH, Bethlehemstr. 36, 3027 Bern, 031 992 00 56, Fax 031 992 74 73
- 169 Permapack AG, Reitbahnstr. 51, 9401 Rorschach, 071 844 12 12, Fax 071 844 12 13
- 170** Peterhans Handwerkercenter AG, Landstr. 4, 5436 Würenlos, 056 268 69 69, Fax 056 268 69 68
- 171 PFERD-VSM (Schweiz) AG, Zürichstr. 38b, 8306 Brüttisellen, 044 805 28 28, Fax 044 805 28 00
- 172 poesia holding ag, Grenzweg 3, 5726 Unterkulm, 062 832 32 32, Fax 062 832 32 31
- 173 Polytechnik Swiss AG, Calandariaweg 2, 6405 Immensee, 041 784 10 40, Fax 041 784 10 45
- 174 Prebena AG Schweiz, Glütschbachstr. 76, 3661 Uetendorf, 033 346 61 81, Fax 033 346 61 82
- 175 PSS Interservice AG, Poststr. 1, Postfach 315, 8954 Geroldswil, 044 749 24 24, Fax 044 749 24 25
- 176 PVA AG, Talstr. 8, 8852 Altendorf, 055 451 95 95, Fax 055 451 95 42
- 177 Remmers AG, Rosengartenstr. 1, 8606 Bubikon, 055 253 00 80, Fax 055 253 00 99
- 178 Revotool AG, Glütschbachstr. 100, 3661 Uetendorf, 033 346 01 60, Fax 033 346 01 66
- 179 Rhone-Color SA, Rte du Manège 60, 1951 Sion, 027 205 66 99, Fax 027 205 66 98
- 180** Roeckle AG, Marianumstr. 27, FL-9490 Vaduz, +423 232 04 46, Fax +423 232 10 71
- 181 Ruefli AG, Längfeldweg 25, 2504 Biel, 032 344 99 99, Fax 032 344 99 90
- 182 SABAG Basel AG, Wülferstrasse 4, 4414 Füllinsdorf, 061 205 46 80
- 183 SABAG Biel/Bienne AG, J. Renferstr. 52, 2504 Biel/Bienne, 032 328 28 28, Fax 032 328 28 30
- 184 Sabag Luzern AG, An der Reuss 5, 6038 Gisikon, 041 455 55 55
- 185 Sägerei Wildegg Schmid AG, Aarauerstr. 19, 5103 Wildegg, 062 893 12 26, Fax 062 893 11 43
- 186 Saint-Gobain Isover AG, Route de Payerne 1, 1522 Lucens, 021 906 01 11
- 187 Samvaz S.A., Pra de Plan 25, 1618 Châtel-St-Denis, 021 948 34 34, Fax 021 948 34 35
- 188 Sauter Paul AG, Bruderholzstr. 45, 4142 Münchenstein, 061 378 85 50
- 189 Scheuermann AG, Rietbergstr. 53a, 9403 Goldach, 071 844 80 10, Fax 071 844 80 19
- 190** Schmid AG, Hömlistr. 12, 8360 Eschlikon, 071 973 73 73, Fax 071 973 73 70
- 191 Schneuwly H. AG, Juravorstadt 1, 2502 Biel, 032 322 49 39, Fax 032 322 31 45
- 192 Schwarz Stahl AG, Industriestr. 21, 5600 Lenzburg, 062 888 11 11, Fax 062 888 11 90
- 193 SCM Schweiz AG, Station-Ost 7, 6023 Rothenburg, 041 282 46 11
- 194 Serge Ferrari AG, Wasterkingenweg 2, 8193 Eglsau, 044 868 26 26, Fax 044 868 27 27
- 195 Serva Air Systems AG, Aeschwuhstr. 54, 4665 Oftringen, 062 789 77 00, Fax 062 789 77 01
- 196 SF-Filter AG, Kasernenstr. 6, 8184 Bachenbülach, 044 864 10 60, Fax 044 864 14 57
- 197 SFS unimarket AG, Neumattstr. 24, 5000 Aarau, 062 834 88 00, Fax 062 834 88 50
- 198 sia Abrasives Schweiz Division of sia Abrasives Industries AG, Mühlewiesenstr. 20, 8501 Frauenfeld, 052 724 44 44
- 199 SIGA Services AG, Rütmatstr. 7, 6017 Ruswil, 041 499 69 69, Fax 041 499 69 70



Die Grösste Türenauswahl der Schweiz

Live erleben!

Vier starke Türenmarken laden Sie ein

Mit den vier Topmarken **KELLPAX**, **JELD-WEN**, **DANA**, **BOS** bietet **JELD-WEN Schweiz AG** ein breites Türen-Sortiment für jede Anforderung und jede Stilrichtung. In den Türegalerien in Bremgarten und Châtel-St-Denis erwartet Sie zudem auf über 400 m² Ausstellungsfläche ein Türenerlebnis der besonderen Art.

Mehr auf www.jeld-wen.ch

KELLPAX+

JELD-WEN

DANA

BOS
MILITÄR

Innovativ, kompetent, nachhaltig

Im Bereich Prozess- und Entstaubungstechnik hat der Schweizer Filterhersteller Tecnofil AG so einiges zu bieten.

So sind für die Holzindustrie beispielsweise Filterpatronen in jeglichen Abmessungen, mit verschiedenen Filtermedien und diversen Flanschen erhältlich. Filtermatten und Taschenfilter finden sich ebenfalls in seinem umfangreichen Sortiment.

Ersetzen oder reinigen?

Bringt die Absauganlage in Ihrer Schreinerei nicht mehr die gewohnte Leistung? Die Ursache hierfür liegt oft in verschmutzten Filterpatronen. Durch die verstopften Poren des Filtermediums kann nur noch schwer Luft durchtreten, die Absaugleistung sinkt und somit auch die Luftqualität am Arbeitsplatz. Nebst dem gesundheitlichen Aspekt verhilft eine gute Luftqualität auch zu einer besseren Produktqualität.

Teure Neuanschaffungen lassen sich vermeiden, indem hochwertige Filterpatronen nicht einfach entsorgt, sondern gereinigt und wiederverwendet werden. Kunden der Tecnofil AG können den nachhaltigen Waschs-service nutzen.

Nachhaltige Reinigung

In der speziellen Reinigungsanlage können Filterpatronen mehrmals gewaschen werden, und das ganz ohne Einbussen bei der Effizienz des Filtermediums. Möglich macht dies ein Abreinigungsverfahren mittels starken, aber doch präzisen Wasserstrahlen, die selbst fest haftende Stäube mühelos ohne Zusatzmittel entfernen können.



Die Abreinigung erfolgt mittels präzisen Wasserstrahlen, welche den Staubkuchen vom Filtermedium lösen.



Mit der Filterpatronen-Waschanlage ist es möglich, Filterpatronen aus Holzverarbeitenden Betrieben nahezu vollständig zu regenerieren und wiederzuverwenden. Die Druckdifferenz liegt nach dem Waschvorgang 50% tiefer als im bestaubten Zustand.

Und genauso wie die Filterpatronen wird auch das zur Reinigung verwendete Wasser nach Gebrauch nicht einfach entsorgt, sondern mehrmals wiederverwendet.

Ein eingebautes mehrstufiges Filtersystem mit zunehmendem Feinheitsgrad filtert das gebrauchte Wasser. Anschliessend kann es für den nächsten Abreinigungsverfahren verwendet werden.

Für Filterpatronen mit einem aussen gelegenen Stützkörper wird ein differenziertes, aber gleichermassen wirksames Abreinigungsverfahren angewendet.

Zusätzlich wird jeder Filter nach der Reinigung sorgfältig auf seine Funktionalität geprüft. Bei einem Defekt wird dem Kunden auf Wunsch der passende Ersatzfilter geliefert.

Tecnofil AG
Nordstrasse 3
5722 Gränichen
Telefon 062 842 20 20
Fax 062 842 20 18

info@tecnofil.ch
www.tecnofil.ch

Ihr Partner mit dem umfangreichen Filtervollsortiment für die Holzverarbeitung

- Sandstrahlen • Schleifen • Pulverbeschichtung
- Produktionsprozesse • Lackierung • u.v.m.

tecnofil 
Filtertechnik  www.tecnofil.ch



- 200** Sika Schweiz AG Zürich, Tüffenwies 16, 8048 Zürich, 058 436 40 40, Fax 058 436 45 84
- 201 SPA Sperrholz-Platten AG, Neumattstr. 6, 5000 Aarau, 062 822 33 02, Fax 062 822 33 00
- 202 SPANSET AG, Eichbühlstr. 31, 8618 Oetwil am See, 044 929 70 70, Fax 044 929 70 71
- 203 Spray-Technik Christen, Maiengrünstrasse 5, 6206 Neuenkirch, 041 460 50 63
- 204 Stahl Carl AG, Stachelhofstr. 12, 8854 Siebnen, 055 450 50 00, Fax 055 450 50 05
- 205 Stahlton Bauteile AG, Hauptstrasse 131, 5070 Frick, 062 865 75 00
- 206 Starcke GmbH & Co. KG, Postfach 12 60, D-49304 Melle, +49 5422 966-0, Fax +49 5422 966301
- 207 Stecher Emilio AG Granit u. Marmorwerk, Werkstr. 15, 6037 Root, 041 450 00 50, Fax 041 450 00 51
- 208 Steinemann Technology AG, Schoretshuebstr. 24, 9015 St. Gallen, 071 313 51 51, Fax 071 313 52 52
- 209 Steiner Eduard AG Holz + Plattenhandel, Zelgstr. 90, 3661 Uetendorf, 033 346 00 00, Fax 033 346 00 01
- 210** STIHL VERTRIEBS AG, Isenrietstr. 4, 8617 Mönchaltorf, 044 949 30 30, Fax 044 949 30 20
- 211 Stroba Naturbaustoffe AG, Winterthurerstr. 21, 8310 Kempthal, 052 635 30 30, Fax 052 635 30 39
- 212 STRUB & Co. AG Swiss Tribology, Mühlemattstr. 5, 6260 Reiden, 062 785 22 22, Fax 062 785 22 33
- 213 Stucky Holzprofileisten AG, Im Grosseherweg 8, 8902 Urdorf, 044 905 95 95
- 214 Stuco AG, Industrieweg 12, 3360 Herzogenbuchsee, 062 956 50 10, Fax 062 956 50 15
- 215 Studer Schleiftechnik AG, Hauptstr. 2, 5732 Zetzwil, 062 767 10 70, Fax 062 767 10 79
- 216 Suva Bereich Gewerbe und Industrie, Rösslimattstr. 39, 6005 Luzern, 041 419 68 56
- 217 Tegum AG, Zürcherstr. 350, 8500 Frauenfeld, 052 723 63 30, Fax 052 723 63 18
- 218 Thüring AG, Mailand-Str. 32, 4053 Basel, 061 337 98 00, Fax 061 337 98 01
- 219 Thymos AG, Kirchweg 2, 5600 Lenzburg, 062 892 44 44, Fax 062 892 44 65
- 220** Tiba AG, Hauptstr. 147, 4416 Bubendorf, 061 935 17 10, Fax 061 931 11 61
- 221 Tobler AG, Langenhagstr. 48-52, 9424 Rheineck, 071 886 06 06, Fax 071 886 06 16
- 222 Tobler Protecta AG, Keltenstr. 13, 2563 Ipsach, 032 397 00 20, Fax 032 397 00 29
- 223 Tomwood AG, Gartenstr. 4, 4537 Wiedlisbach, 032 636 62 62
- 224 Tonet AG, Bodenackerstr. 27, 4657 Dulliken, 062 295 09 11, Fax 062 285 55 26
- 225 Trauffer-Protecting AG, Seidenhof/Haldelistr. 9, 8712 Stäfa, 044 910 68 36, Fax 044 910 37 06
- 226 Türmerleim AG, Hauptstr. 15, 4102 Binningen, 061 271 21 66, Fax 061 271 21 74
- 227 TWA Theodor Willmann Arisdorf, Schützenhausweg 13, 4422 Arisdorf, 061 402 00 34, Fax 061 402 00 36
- 228 Urech Max AG, Parallelstr. 4, 5606 Dintikon, 056 616 70 10, Fax 056 616 70 20
- 229 Uzin Utz Schweiz AG (DS), Ennetbürgerstrasse 47, 6374 Buochs, 041 624 48 88, Fax 041 624 48 89
- 230** Venjakob Maschinenbau GmbH & Co. KG, Augsburgerstr. 4-6, D-33378 Rheda-Wiedenbrück, +49 5242 96030, Fax +49 5242 9603-40
- 231 Wächter AG, Sonnmatstr. 12, 9532 Rickenbach, 071 923 11 33, Fax 071 923 32 51
- 232 Wakol Adhesa AG, Schützengasse 28, 9410 Heiden, 031 921 07 55, Fax 031 921 29 68
- 233 Walo Bertschinger AG, Giessenstr. 5, 8953 Dietikon 1, 044 745 23 11
- 234 WEKATEX Handels GmbH, Frauenfelderstr. 49, 8370 Sirmach, 071 969 43 83, Fax 071 969 43 82
- 235 WESCO AG, Tägerhardstr. 110, 5430 Wettingen, 056 438 11 11
- 236 Wey Parkett AG Produktion + Handel, Entlebucherstr. 33, 6110 Wollhusen, 041 490 46 65, Fax 041 490 31 65
- 237 Widmer AG, Frauenfelderstr. 33, 8555 Müllheim, 052 763 35 35, Fax 052 763 35 36
- 238 Wiederkehr AG, Leisibachstr. 18, 6033 Buchrain, 041 445 05 44, Fax 041 445 05 05
- 239 Winoil AG, Unterdorfstr. 37, 4658 Däniken, 062 288 11 11, Fax 062 288 11 88
- 240** Wisabax AG, Grossmatte 21, 6014 Luzern, 041 250 18 18, Fax 041 250 11 40
- 241 WISAG, Bruggacherstr. 24, 8117 Fällanden, 044 317 57 57, Fax 044 317 57 77
- 242 Wolf KG Betonwerke, Untereschacherstr. 9, D-88214 Ravensburg, +49 751 6005-0, Fax +49 751 6005-20
- 243 Woodpecker Group AG, Industriestr. 11, 6260 Reiden, 062 758 25 25, Fax 062 758 36 73
- 244 Woodpecker Group AG, Riedlöserstr. 5, 7302 Landquart, 081 300 66 00, Fax 081 300 66 01
- 245 Woodpecker Group AG, Zürcherstr. 335, 8500 Frauenfeld, 052 723 40 40, Fax 052 723 40 77
- 246 Würth AG, Dornwydenweg 11, 4144 Arlesheim, 061 705 91 11
- 247 Zier Pumpen und Anlagen AG, Hauptstr. 18, 9323 Steinach, 071 446 00 00, Fax 071 446 00 05



System Wolf AG
CH-9464 Rüthi SG
Tel. 071 767 90 30

WOLF-SPÄNESILO aus Stahl-Beton. Optimale Funktion mit höchstem Sicherheitsstandard



WOLF-NAGELPLATTEN
Die wirtschaftliche moderne, zuverlässige Holzverbindung

www.wolfsystem.ch

Lagerraum für wertvolle Energie

Späne- und Pelletssilos als Lageraum für wertvolle Energie sind bei derzeit wieder steigenden Energiekosten vermehrt überlegenswert. Für Silos in Ortbeton mit Durchmesser ab 4,00 m bis 40,00 m und bis 40,00 m Höhe ist Wolfsystem Ihr kompetenter Partner. Schnelle und individuelle Arbeiten sind unsere Stärken.



Zubehör wie Explosionsklappen, Aufstiege, Türen, Löschwasser-einrichtungen usw. werden von uns geplant und mitgeliefert. Lassen Sie sich von uns beraten.

System Wolf AG
Feffetstrasse 18
9464 Rüthi
Telefon 071 767 90 30
Fax 071 767 90 31

mail@wolfsystem.ch
www.wolfsystem.ch

Der Beschichtungs-Experte rund ums Holz

Natürliche Optik und verlässlicher Schutz für Möbeloberflächen. Dauerhaft schöne Fassaden, Balkone und Carports aus Holz. Guter Auftritt auf Parkett und Holztreppe. Edler Look für Holz- und Holz-Alu-Fenster: All das und noch viel mehr erreichen Holzverarbeiter mit den Qualitätsprodukten des österreichischen Lack- und Holzschutz-Experten ADLER. Seit mehr als 30 Jahren beliefert ADLER auch Möbel- und Fensterhersteller, Holzbauer und Schreiner in der Schweiz mit hochwertigen Beschichtungen für alle Anwendungsbereiche. Das zwanzigköpfige Team der ADLER Lack AG mit dem Servicestützpunkt in Tuggen am oberen Zürichsee garantiert persönliche Beratung, kompetenten Service und verlässliche Belieferung.

Höchste Produktqualität

Leistungsfähige Produkte mit hoher Widerstandsfähigkeit, edle Optik und Haptik, effiziente Beschichtungsabläufe: Mit den Produkten von ADLER ist das kein Widerspruch mehr. Etwa mit dem Legno Dura-Öl, das die natürliche Anmutung eines Öls mit der Widerstandsfähigkeit eines Möbellacks verbindet – einfach zu verarbeiten im Walz- oder Spritzverfahren, ganz ohne Auswischen und mit rascher Trocknung. Oder mit den hochwertigen Holzschutzlasuren von ADLER, mit denen Holz im Aussenbereich dauerhaft gut aussieht.

«Der Holzbau befindet sich derzeit im Aufwind, der ökologische, nachwachsende Rohstoff liegt voll im Trend», berichtet Christian Benz, Geschäftsführer der ADLER Lack AG in Tuggen. «Bei uns finden industrielle Verarbeiter hochwertige Produkte für alle gängigen Beschichtungsverfahren – und zwar sowohl wasserbasiert in unserem Lignovit-Sortiment als auch auf Lösemittelbasis in der Pullex-Produktlinie.» Besonders gefragt sind derzeit wartungsfreie Fassaden im Vorvergrauungs-Look – mit dem Platinum-System bietet ADLER dafür den richtigen Beschichtungsaufbau für jeden Untergrund in vielen edlen Farbtönen.



Stets zur Stelle für die Fragen und Anliegen ihrer Kunden: das Beratungs- und Technik-Team der ADLER Lack AG rund um Geschäftsführer Christian Benz (4. v.li.).

Kompetenter Service

Verlässliche Qualität ist das eine – aber anspruchsvolle Kunden erwarten nicht nur die besten Produkte, sondern auch kompetente Beratung. Das weiss auch Christian Benz: «Wir haben in den ver-

gangenen Jahren stark in unseren Kundenservice investiert und unser Team kräftig aufgestockt.» Welches Produkt ist für meine Zwecke am besten geeignet? Wie erziele ich einen möglichst effizienten Beschichtungsablauf? Und mit welcher Oberflächenveredelung kann ich meine Kunden begeistern? Das langjährige, gut eingespielte Team der ADLER Lack AG ist stets persönlich erreichbar und hat garantiert die richtige Antwort auf jede Beschichtungsfrage – und das passende Produkt gleich mit dazu. Denn schliesslich ist die Oberfläche die Visitenkarte jedes Werkstücks – mit den Produkten von ADLER ist ein überzeugender Auftritt garantiert!



Vom modernen Servicestützpunkt in Tuggen aus beliefert die ADLER Lack AG Holzverarbeiter in der ganzen Schweiz mit hochwertigen Beschichtungen.

ADLER – In unseren Adern fließt Farbe

Mit 630 Mitarbeiter/-innen ist ADLER Österreichs führender Hersteller von Lacken, Farben und Holzschutzmitteln. 1934 von Johann Berghofer gegründet, wird das Familienunternehmen heute in der dritten Generation von Andrea Berghofer geführt. 21 000 Tonnen Lack verlassen jährlich das Schwazer Werk und gehen an Kunden in über 30 Ländern weltweit. ADLER hat Vertriebsgesellschaften in Deutschland, Italien, Polen, den Niederlanden, der Schweiz, Tschechien und der Slowakei; einziger Produktionsstandort ist die ADLER-Werk Lackfabrik in Schwaz / Tirol (A). Als eines der ersten Unternehmen seiner Branche ist ADLER seit 2018 zu 100 % klimaneutral.

Adler Lack AG
Etzelstrasse 5
8856 Tuggen
Telefon 055 465 21 21
Fax 055 465 21 29

schweiz@adler-lacke.com
www.adler-lacke.com

3

ALLE OBERFLÄCHEN AUS EINER HAND!

Egal, was es zu beschichten gilt – ADLER hat immer die richtigen Produkte parat! Ob Möbel, Innenausbau, Fenster oder Holzfassaden, wir bieten die optimalen Beschichtungslösungen für Ihre Anforderungen. Und den passenden Service gibt es gleich mit dazu.

Neugierig? Dann besuchen Sie uns unter www.adler-lacke.com, kommen Sie in unserem virtuellen Schauroom vorbei oder kontaktieren Sie uns gleich direkt.

ADLER-Lack AG | 8856 Tuggen | Etzelstrasse 5 | Tel. 055 / 465 21 21

**ZUM
VIRTUELLEN
SCHAURaum**

Ein Unternehmen mit Tradition und Zukunft

Die Werner Bieri AG, welche sich an ihrem Sitz in Romanshorn auf die Entwicklung und Herstellung von Farben und Lacken spezialisiert hat, wird seit dem Januar 2021 neu geführt. Die beiden Söhne Jeff & Wayne Bieri übernehmen die Geschäftsführung des im Jahre 1970 gegründeten Unternehmens.

Beide Söhne sind seit Jahren in der Lackbranche tätig und teilen sich die operativen Geschäfte ihres Unternehmens. Jeff Bieri leitet die Produktion, während sich Wayne Bieri um die Anwendungstechnik, die Kundenbetreuung sowie den Verkauf kümmert.

Die abtretenden Geschäftsführer Nadine und Werner Bieri bleiben der Firma erhalten, ziehen sich aber aus den operativen Geschäften zurück.



Von links nach rechts: Nadine Bieri, Jeff Bieri, Wayne Bieri, Werner Bieri.

3 Die Vision der Firma

Die beiden Brüder sind sich einig, dass die Zukunft in den wasserbasierten Produkten liegt. Deshalb setzt das Unternehmen weiterhin auf Nachhaltigkeit und möchte in Zukunft mit wasserbasierten und nachwachsenden Rohstoffen arbeiten.

Die Werner Bieri AG wird dem holzverarbeitenden Markt weiterhin treu bleiben. In enger Zusammenarbeit mit den Kunden entwickelt das Unternehmen stets neue Produkte. Somit werden die neuen Herausforderungen der Oberflächenbehandlung lösungsorientiert bearbeitet.

Das Produkt ist das eine, die Anwendungstechnik das andere. Trotz Corona organisierte sich das Unternehmen immer kundenorientiert und konnte während der ganzen Pandemie seine Produktion immer sicherstellen.

Nebst Kundenbetreuung und Beratung wurden praxisorientierte Schulungen und Kurse angeboten. Die Vorführungen/Schulungen bei Wiederverkäufern und Kunden wurden von den Teilnehmern sehr geschätzt.



Die beiden neuen Geschäftsführer während eines Kurses.

Die neue Produkt-Generation und das Altbewährte

Das Farblacksystem Asupro-Tint der Werner Bieri AG ist ein Novum für die Industrie und Handwerk. Das nachhaltige Hybridsystem ist sowohl als 1-K- oder 2-K-Farbsystem im modernen Innenausbau einsetzbar. Das Farbsystem zeichnet sich durch seine feine Haptik und hohe mechanische sowie chemische Beständigkeit aus.

Das klassische und altbewährte Colorcryl-Farblacksystem wird weiter im Programm geführt, da es von den Kunden sehr geschätzt wird.

Werner Bieri AG
Kreuzlingerstrasse 79
8590 Romanshorn
Telefon 071 466 09 90
Fax 071 466 09 99

info@bieriholzlacke.ch
www.bieriholzlacke.ch



Heimat der Farben

Schweizer Entwicklung, Herstellung, Verkauf und Beratung von Farben und Lacken für das Handwerk und die Industrie.

bieri

WE ARE WATERBORNE
HOLZBEIZEN - HOLZLACKE



Böhme AG - Farben & Lacke für Ihr Holz

Seit 150 Jahren ist die Firma Böhme AG spezialisiert auf die Herstellung von Beizlasuren, Farben und Lacken zur Oberflächenveredelung von Holz im Innen- und Aussenbereich.

Vergilbungsschutz

Effektiv, hochwertig & langlebig

Klarlacke und leicht weissliche Lasursysteme sind für viele Anwendungen im Innenbereich sehr beliebt.

Die Farbtonveränderungen, welche durch die Lichtempfindlichkeit der Holzsubstanz ausgelöst werden, sind daher oft unerwünscht.

Die Vergilbung des Holzes wird durch fotochemische Prozesse verursacht. Dabei genügt das normale diffuse Licht im Innenbereich, um diesen Prozess auszulösen.

Besonders bei hellen Holzarten ist ohne Lichtschutzbehandlung bereits nach kurzer Zeit ein Vergilben zu erkennen. Stellen, die beispielsweise durch ein Bild abgedeckt sind, weisen schon nach wenigen Wochen irreversible Farbtondifferenzen gegenüber frei exponierten Oberflächen auf.

SunCare JetMatt ist eine hochwertige wässrige Lichtschutzlasur und zeichnet sich durch seine sehr gute allgemeine chemische Beständigkeit aus.



Abb. 1: Stuhl mit und ohne Behandlung. Rechts die mit Vergilbungsschutz behandelte Seite & links die natürliche Vergilbung.

Überzeugen Sie sich selbst von der hervorragenden Wirkung.

SunCare JetMatt reduziert zuverlässig das Vergilben von Holz, ohne das natürliche Erscheinungsbild des Holzes zu verändern.

Durch die matte Einstellung ist bei der farblosen Variante von Auge kaum erkennbar, dass das Holz behandelt wurde.

SunCare JetMatt ist neben der farblosen Variante auch in verschiedenen weisslichen Lasurtönen erhältlich.

Untersuchungen des Forschungsinstituts „Holzforschung Austria“ haben gezeigt, dass auch lang anhaltende UV-Bestrahlung kaum eine Vergilbung zur Folge hat.

Bei weisslichen Lasureinstellungen ist der Effekt besonders stark ausgeprägt, da die Weisspigmente einen Teil des Lichts wegstreuen und damit einen zusätzlichen Lichtschutz bewirken. Hier wird sogar ein ganz leichtes Aufhellen beobachtet.



Abb. 2: Heilpädagogische Schule Lyss. SunCare JetMatt (weisslich).

Die hellen Holzoberflächen bleiben langandauernd hell und bieten ein natürliches Ambiente.

Folgende Standardfarbnuancen sind auf Anfrage erhältlich: Farblos und weissliche Abstufungen Nr. 100, Nr. 200, Nr. 300, Nr. 400 & Nr. 500.

Bei Fragen zögern Sie nicht uns zu kontaktieren, wir freuen uns auf Ihren Anruf.

Anti-Graffiti

Farblos, robust & easy to clean

Kennen Sie das Problem von unerwünschten Graffiti & Tags?

Unser Antigraffiti-Lack CleanAble bietet dabei Abhilfe. Schützen Sie Ihre Oberflächen mit CleanAble und entfernen Sie Graffiti schnell & einfach.

CleanAble 2K-Hydrolack ist sehr robust und praktisch genauso widerstandsfähig wie Keramik.

CleanAble ist geeignet für Oberflächen im Innen- & Aussenbereich.

Graffiti und sonstige unerwünschte Verschmutzungen können mit Seifenwasser und gängigen Lösemitteln einfach wieder abgewaschen werden.



Abb. 3: CleanAble Demonstration der Abwaschbarkeit von kommerziell erhältlichem Farbspray.

Die Verunreinigung verschwindet und die Oberfläche bleibt intakt.

Das Produkt wurde speziell für den Einsatz auf gestrichenen Holzoberflächen im öffentlichen Raum entwickelt.

CleanAble ist selbstverständlich auch auf gestrichenem Mauerwerk universell einsetzbar.



Böhme AG

Lack- & Farbenfabrik
 Stationsstrasse 37
 CH-3097 Liebfeld
 www.boehme.ch

TREND
2020

CREATIVE
WOOD

INDIVIDUELLE
UNIKATE



2-Komponenten-System bestehend
aus glasklarem Epoxy-Gießharz
und Härter



Mit **GEH**
und Holz kreieren Sie für
Ihre Kunden aussergewöhnliche Unika-
te mit Mehrwert. Form, Farbe und Design mit
GEH bestimmen das repräsentative Erschei-
nungsbild der von Ihnen gestalteten funk-
tionalen Holzmöbel wie Tische, Stühle und
Sideboards genauso wie Türen,
Trennwände oder dekorative Elemente im Raum.
Herr Iselin berät Sie unter 044 730 40 50
gerne ausführlich über die Anwendung
unserer Eigenmarke GEH.



INSPIRATION

ANWANDER 

Es ist vollbracht

Die neue Produktlinie ArboNatura von arbezol

arbezol steht seit über 80 Jahren für eines der umfassendsten Produktsortimente für den Holzschutz in der Schweiz. arbezol Holzschutzprodukt-Lösungen für Holz und Holzwerkstoffe.

Das Schweizer Familienunternehmen Bosshard-Farben AG bietet seit vielen Jahren die hochstehende Eigenmarke arbezol an, welche sich im Markt etabliert hat. Mit vorwiegend eigener Forschung und Entwicklung sowie mit vielfältigen Serviceleistungen sind wir bestrebt, die Qualitätsansprüche unserer Kunden stets zu erfüllen.

ArboNatura ist die neue arbezol Produktlinie für den nachhaltigen physikalischen Holzschutz. Die ersten Entwicklungsarbeiten zur neuen Produktlinie ArboNatura begannen bereits im Jahre 2012. Die ArboNatura Produkte werden nach den folgenden Grundsätzen entwickelt:

- Kein chemischer Holzschutz
- Wasserverdünnbar, hoher Anteil an natürlichen und nachwachsenden Rohstoffen
- Kennzeichnungsfrei und damit bei richtiger Handhabung ungefährlich für den Verarbeiter und Nutzer
- Entspricht der Schweizer Umwelt-Etikette Kategorie A oder B
- Nachhaltig durch Lebenszyklus-Betrachtung
- Umweltschonend bei der Herstellung und Verarbeitung



Umweltetikette B

ArboNatura Color: Die innovative Naturöl-Mineralfarbe für den nachhaltigen physikalischen Holzschutz

Nun, nach zehn Jahren Tüfteln im Labor, unzähligen Stunden am Wetterstand und weiteren unterzogenen Prüfungen, kommt das erste Produkt ArboNatura Color auf den Markt. Das innovative Produkt beseitigt die Schwächen der traditionellen Schlammfarben und ist somit auf dem Markt aussergewöhnlich. ArboNatura Color ist nicht mit den am Markt bekannten Schlammfarben vergleichbar, denn das Produkt ist eine innovative Weiterentwicklung.

Es enthält eine einzigartige siliziumhaltige Komponente, die für eine ausgeprägte dauerhafte wasserabweisende Wirkung der Beschichtung sorgt. ArboNatura Color reduziert die Flüssigwasseraufnahme markant, ohne aber die Wasserdampfdiffusionseigenschaften zu beeinträchtigen. Das Holz bleibt auch in kritischen Bereichen dauerhafter geschützt und vor allem trocken.

ArboNatura Color ist eine deckende Holzschutzfarbe auf Basis von über 90 % mineralischer und nachwachsender Rohstoffe. Ein modifiziertes Pflanzenöl wirkt als hocheffektives, natürliches Bindemittel. Als geruchsmildes «2in1»-System eignet sich ArboNatura Color auf nicht masshaltigen und begrenzt masshaltigen Holzbauteilen als Grund- und Deckbeschichtung im Innen- oder Aussenbereich.

Eigenschaften

- Deckende und matte Oberfläche
- Zu über 90 % aus nachwachsenden Rohstoffen
- Diffusionsoffen
- Mikroporös
- Sehr gute Wetterbeständigkeit
- Hohe Farbtonstabilität
- Kein Abblättern bei sachgemässer Anwendung
- Guter Feuchteschutz
- Gute Renovierbarkeit

- Schweizer Umwelt-Etikette Kategorie B
- Einfach handwerklich oder industriell verarbeitbar
- Hervorragende Imprägnier-Wirkung durch sehr kleine Ölmoleküle
- In 6 Standard-Farbtönen erhältlich
- Über 370 Farbtöne aus der Exemplum⁷²¹-Farbkarte sowie über 1000 Farbvarianten aus den Farbkarten NCS S und RAL mischbar



Standardtöne

Wir beraten, begleiten und unterstützen Sie in Ihrem Vorhaben

Zögern Sie nicht und nehmen Sie mit uns Kontakt auf, wenn Sie fundierte Informationen oder Hilfe bei Ihrem Projekt benötigen oder wenn Sie die neue arbezol Echtmuster-Holzkollektion zur Unterstützung Ihres Vorhabens hinzuziehen wollen. Unsere Teams in den Verkaufsstellen und unsere Fachberater für Holzschutz stehen Ihnen jederzeit gerne zur Seite.

BOSshard
bekannt Farbe

arbezol
Holzschutz

Bosshard-Farben AG
Ifangstrasse 97
8153 Rümlang
Telefon 044 817 73 73

bosshard@bosshard-farben.ch
www.bosshard-farben.ch

Von der Natur inspiriert.

ArboNatura Color

ArboNatura Color ist eine deckende Holzschutzfarbe auf Basis von über 90 % mineralischer und nachwachsender Rohstoffe. ArboNatura Color besticht durch kräftige und bunt deckende Farbtöne im Innen- oder Aussenbereich.

arbezol
Holzschutz

BOSshard
bekannt Farbe

www.bosshard-farben.ch



Dahinden Holz Wachstum seit 1898.

Dank einem erstklassigen Service und Qualitätsprodukten aus 100% Schweizer Holz.

DAHINDEN SÄGEWERK AG
Sägewerk, Holzhandlung & Holzleimbau
6016 Hellbühl, T +41 (0)41 469 70 80
dahinden-holz.ch

Lacke und Leime

Bigler AG ist Ansprechpartner für den Profi für Lacke und Leime im Holz- und Korkbereich

Spezialisiert auf Anwendungen rund um das Verlegen von Holz- und Korkböden, bieten wir unsere BIGLER Eigenentwicklungen sowie ein ausgesuchtes Sortiment an zuverlässigen Produkten an.



Mit unserem Direktvertrieb liefern wir an den Handwerker und bieten mit qualifizierten Aussendienstmitarbeitern schweizweit eine kompetente Beratung an.

Glanzstufe ULTRAMATT – Parkett mit natürlichem Erscheinungsbild in schönster Rohholloptik mit unserem neuen FloorSealer Ultramatt, einem wasserbasierenden 1-Komponenten-Lack.

Bisher einmalig in der Schweiz – Rezept und Produktion BIGLER.

FloorSealer Ultramatt

- ist nahezu unsichtbar und bewahrt die Rohholloptik
- ist geeignet für eine normale Beanspruchung (BI 3/5)
- ist entwickelt unter dem Label «GEV-EMICODE EC 1PLUS» und gilt als sehr emissionsarm
- ist frei von NMP, APEO und Weichmachern
- basiert zu 25 % auf einem Biopolymer aus pflanzlichen Abfällen
- hat optimale Verarbeitungseigenschaften
- trocknet schnell und ist gebrauchsfertig



Gerne beraten wir Sie persönlich oder per Telefon. Ein Musterraum mit Rohholloptik-Parkett kann bei uns besichtigt werden. Bitte vereinbaren Sie einen Termin.

Bigler AG
Lacke und Leime
Oeleweg 7
3250 Lyss
Telefon 032 384 15 32
Fax 032 384 79 74

info@bigler-lacke.ch
www.bigler-lacke.ch

3

Parkettlacke und Parkettleime vom Spezialisten.
Vernis et colles à parquet du spécialiste.



Tel. 032 384 15 32/33
Fax 032 384 79 74
www.bigler-lacke.ch
www.bigler-verniss.ch

Bigler AG
Lacke und Leime
Vernis et colles
CH-3250 Lyss



WOLF-SPÄNEILOS aus Stahl-Beton. Optimale Funktion mit höchstem Sicherheitsstandard

WOLF-NAGELPLATTEN
Die wirtschaftliche moderne, zuverlässige Holzverbindung

www.wolfssystem.ch

System Wolf AG
CH-9464 Rüthi SG
Tel. 071 767 90 30

Betriebssicherheit Steuerungen

Bei bestehenden Maschinen oder Absauganlagen kommt es immer wieder vor, dass sich das eine oder andere Bauteil verabschiedet. Die derzeitige Situation auf dem Weltmarkt und die Lieferbereitschaft von Steuerungsbauteilen ist derzeit nur schwer akzeptierbar. Lieferzeiten von bis zu 14 Monaten für gewisse Bauteile sind mittlerweile keine Seltenheit. Hier bestehen grosse Risiken für die Produktion und den sicheren Betriebsablauf.

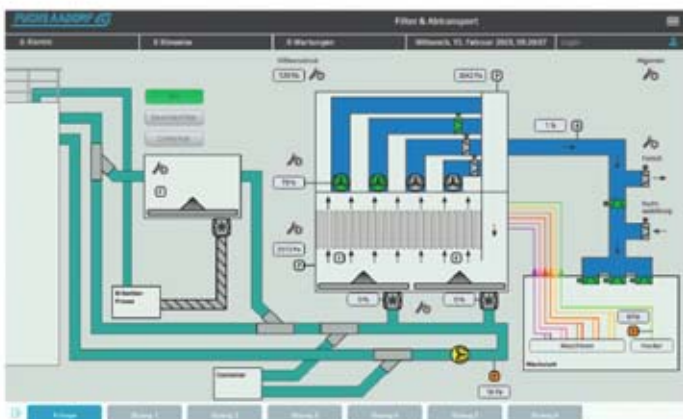

Steuerung der neuesten Generation.

Aus diesen Gründen hat sich die FUCHS AADORF Absaug- und Lufttechnik AG zum Ziel gemacht, ihren Kunden eine individuelle Beratung unter Anbetracht des Baujahrs ihrer Absauganlage und

dem Stand der Steuerungssoftware zu bieten. Nach der Beurteilung der massgebenden Faktoren schlagen wir unseren Kunden gegebenenfalls eine Optimierung oder einen Retrofit (Umbau/ Nachrüstung) der bestehenden Steuerung vor. Bestandteil dieser Optimierung ist, falls dies von der Kundenseite gewünscht wird, die Implementierung einer Fernwartung.

In der Regel sind die Filteranlagen alle noch betriebsicher, abgesehen von einigen Verschleissstellen. Diese können im normalen Wartungszyklus instandgesetzt werden. So können die Anlagen noch viele weitere Jahre wirtschaftlich betrieben werden. Für diverse Steuerungskomponenten liefern die Hersteller keine kompatiblen Ersatzteile mehr. Dies trifft bei Steuerungen, welche älter als zehn Jahre sind, leider meistens zu. Wenn ein systemrelevantes Bauteil Schaden nimmt, kann es sein, dass ein weiterer Betrieb nur mit erhöhtem Aufwand oder im schlimmsten Fall gar nicht mehr erfolgen kann.

Mit der rechtzeitigen Kontrolle und dem proaktiven Wechseln der Komponenten, die aktuell auf dem Markt verfügbar sind, kann eine LifeCycle-Verlängerung um viele weitere Betriebsjahre erreicht werden. Bei einem Retrofit der Steuerung wird auch die Software auf den neuesten Stand gebracht. Häufig verändern sich auch die Situationen im Betrieb. Oft werden zusätzliche Maschinen angeschlossen oder ausgewechselt. Auch kann es sein, dass sich der Materialanfall erhöht und das Entsorgungskonzept angepasst werden muss. Füllstandsüberwachung und Sensorik kommen bei verschiedensten Komponenten zum Einsatz, welche die Betriebssicherheit erhöhen.

Für grosse Silos steht auch immer wieder eine Füllstandsüberwachung mittels Radar zur Diskussion. Hier wird der Füllstand auf dem Display der Steuerung genau angezeigt. Funkenlöschanlagen werden und müssen oft nachgerüstet werden. Die Erkennung und Auswertung zum Abschalten der Filteranlage bzw. eine Meldung an das Brandmeldesystem kann in der Steuerung berücksichtigt werden.

Vorausschauendes Handeln und Reagieren ist für uns als Dienstleister in der Absaug- und Lufttechnik selbstverständlich. Die langjährige Erfahrung unserer Partner, Monteure und Serviceteams gewährleistet optimale und individuelle Lösungen. Um Problemsituationen im Vorfeld zu erkennen und Sicherheit für den Betriebsablauf zu schaffen, steht die FUCHS AADORF Absaug- und Lufttechnik AG gerne zur Verfügung.

FUCHS AADORF Absaug- und Lufttechnik AG
Kieswerkstrasse 4
8355 Aadorf
Telefon 052 368 03 03
Fax 052 368 03 04

info@fuchs-aadorf.ch
www.fuchs-aadorf.ch



ABSAUGTECHNIK

- Planung & Beratung
- Absaug- & Entstaubungstechnik
- Steuerungstechnik
- Rohrbauteile
- Brikettierpressen
- Zerkleinerer
- Ihr Komplettanbieter

Webshop für Rohrleitungsmaterial:
shop.fuchs-aadorf.ch

FUCHS AADORF
ABSAUG- UND LUFTECHNIK

Ein Lack für alle Fälle

Er bietet vielfältige Einsatzmöglichkeiten und hervorragende Leistungseigenschaften hinsichtlich Optik und Funktionalität: Der wässrige 2K-Polyurethanlack HYDROPUR COLOR 7515 gelangt im Innen- und Aussenbereich für Türen und Fenster zum Einsatz. Gerade im Aussenbereich ist eine hohe Wetterbeständigkeit unabdingbar. Seine besondere Stärke liegt darin, dass das System nicht nur auf Holz, sondern auch auf Kunststoff wie PVC und GFK (glasfaserverstärkte Kunststoffe) angewendet werden kann.



HYDROPUR COLOR 7515 lässt sich in RAL- und NCS-Farben abtönen. Somit können individuelle Farbwünsche von Kunden problemlos erfüllt werden. Das System stellt eine erstklassige und kostengünstigere Alternative zur Folierung dar. Denn der Lack haftet auch auf Mischbauweisen, so dass die Materialgestaltung flexibel gewählt werden kann. Zudem ist die Oberfläche pflegeleicht und Kratzer sind einfach zu beheben.

Im Herstellungsprozess von Türen und Fenstern überzeugt HYDROPUR COLOR 7515 als Einschichtlack durch eine gute Blockfestigkeit und schnelle Trocknung. Die Oberfläche ist nach 30 Minuten staubtrocken, nach drei Stunden schleif- sowie überarbeitbar und nach 24 Stunden gänzlich durchgetrocknet. Eine Grundierung mit dem wasserverdünnbaren Füller HYDROFILL PREMIUM 6338-00 wird auf rohem MDF empfohlen. Eine Überlackierung mit dem Klarlack HYDROPUR 2K 7590 rundet das edle Erscheinungsbild der Oberfläche ab und verstärkt die mechanische wie auch die Wetterbeständigkeit noch zusätzlich.

Teknos AG
Industriestrasse 7
9487 Gamprin-Bendern
Telefon +423 375 94 00
Fax +423 375 94 99

ch-info@tekno.com
www.tekno.ch



System Wolf AG
CH-9464 Rüthi SG
Tel. 071 767 90 30

WOLF-SPÄNEILO aus Stahl-Beton. Optimale Funktion mit höchstem Sicherheitsstandard



WOLF-NAGELPLATTEN
Die wirtschaftliche moderne, zuverlässige Holzverbindung

www.wolfssystem.ch



WE MAKE WOOD LAST LONGER

Wir haben uns zum Ziel gesetzt, die Lebensdauer von Produkten zu verlängern. Die intelligenten, technisch fortschrittlichen Lack- und Beschichtungslösungen von TEKNOS sorgen für einen umfassenden Schutz gegen Beanspruchung jeglicher Art und verlängern damit die Lebensdauer von Holzprodukten.



TEKNOS bietet langlebige Beschichtungslösungen für jede Anforderung: ob Holzfassaden oder Fenster, Böden, Möbel oder für den Innenausbau.

Besuchen Sie uns auf www.tekno.ch oder kontaktieren Sie uns persönlich.

TEKNOS AG
9487 Gamprin-Bendern, Industriestrasse 7
Tel. +423 375 94 00 ch-info@tekno.com



www.lebensmittelkatalog.ch

Verlag Garzetti & Staiger AG

Einfach wieder aufschlagen

UZIN NC 182 NEU mit «reActivate-Effekt»

Mit der wiederaufschlagbaren, standfesten Reparaturmasse UZIN NC 182 NEU hat Uzin die bewährte schnell trocknende Reparaturmasse UZIN NC 182 um eine wesentliche Gebrauchseigenschaft ergänzt – den «reActivate-Effekt». Damit kann die angerührte Masse, die im Eimer während der Verarbeitung eindickt, innerhalb der Topfzeit wieder aufgeschlagen, geschmeidig gemacht und weiterverwendet werden. An Übergängen, Türschwellen und bei Bodenarbeiten auf Altuntergründen ist eine zuverlässige und schnell trocknende Reparaturmasse unentbehrlich. Für diesen Einsatzbereich hat Uzin sein bewährtes Produkt weiterentwickelt. Der grosse Vorteil von UZIN NC 182 NEU: Wenn die Arbeiten länger dauern als geplant, lässt sich die standfeste Reparaturmasse während der Topfzeit einfach wieder aufschlagen. Durch den praktischen «reActivate-Effekt» wird nicht nur die Verarbeitungszeit verlängert, auch die Entsorgungsmenge wird minimiert.

Anwenderfreundlich und schnell – für sämtliche Reparaturarbeiten

Die Zement-Glättmasse ist als Reparaturmörtel universell einsetzbar – für jegliche Reparaturarbeiten vor Spachtel- und Klebearbeiten. Sie eignet sich optimal zum Anspachteln, zum teilflächigen

Spachteln und zum Ausgleichen von Löchern und Ausbrüchen im Untergrund. Höhenversätze am Unterboden können mühelos und schnell angeglichen werden. Beispachteln und Finish-Spachtelungen sind bis zum Null-Auszug möglich. Durch das sehr feine Korn sind keine Spachtelansätze erkennbar. Es gibt also keine sichtbaren Markierungen unter empfindlichen Belägen.



reActivate-Effekt: Wenn die Arbeiten länger dauern als geplant, lässt sich die standfeste feine Reparaturmasse UZIN NC 182 NEU während der Topfzeit einfach wieder aufschlagen. Durch den besonderen Effekt wird nicht nur die Verarbeitungszeit verlängert, auch die Entsorgungsmenge wird minimiert.

Schon nach 60 Minuten belegreif

Die neue Reparaturmasse trocknet selbst bei niedrigen Temperaturen zuverlässig. Durch das zügige Abbinden ist der Boden schon nach 60 Minuten belegreif, ein schneller Baustellenfortschritt ist damit gewährleistet. Auch in kleinen Mengen lässt sich UZIN

NC 182 NEU leicht nach gewünschter Konsistenz mit Wasser anmischen. Die Masse ist angenehm zu verarbeiten, ein Nachglätten entfällt. «Obwohl wir bereits über ein hervorragendes Produkt für diesen Anwendungsbereich verfügen, haben wir es optimiert. So konnten wir die Verarbeitungseigenschaften um weitere Vorteile ergänzen, die für den Verarbeiter auf der Baustelle sehr nützlich sind», erklärt Silvan Felder, Leiter Anwendungstechnik Uzin.



UZIN NC 182 NEU eignet sich optimal zum Anspachteln, zum teilflächigen Spachteln und zum Ausgleichen von Löchern und Ausbrüchen. Höhenversätze am Unterboden können mühelos und schnell trocknend angeglichen werden.

Für Wohn-, Gewerbe- und Industriebereiche

Mit UZIN NC 182 NEU lassen sich gut saugfähige, hochfeste und schnell belegreife Verlegeflächen herstellen – in jedem Schichtdickenbereich. Bei Schichtdicken über 3 mm ist generell zu grundieren.

Die Reparaturmasse eignet sich für die hohe Beanspruchung im Wohn-, Gewerbe- und Industriebereich auf Zementestrichen, Calciumsulfatestrichen oder Beton, auf Altuntergründen – selbst auf anhaftendem Klebstoffbett –, Spanplatten, Keramik- und Natursteinbelägen. Zudem ist sie feuchtebeständig und mit den Siegeln EMI CODE EC 1 PLUS und dem Blauen Engel als sehr emissionsarm ausgezeichnet.

Uzin Utz Schweiz AG
Ennetbürgerstrasse 47
6374 Buochs
Telefon 041 624 48 88
Fax 041 624 48 89

ch@uzin-utz.com
www.uzin-utz.com



Perfekt verlegt, perfekt gepflegt.

DIE KOMPLETTLÖSUNG FÜR PARKETT.

UZIN



PALLMANN

Derendinger

www.uzin-utz.com/marken

UZIN. UND DER BODEN GEHÖRT DIR.

UZIN

Farbspritzkabinen für Profis
Jetzt anrufen: 044 850 01 50

📍 STRAUMANN AG . 8117 Fällanden
 📞 T 044 850 0150
 🌐 info@farbspritzkabinen.ch



Farbnebelabsaugung in Spritzräumen

Um ein optimales Lackierresultat zu erreichen, braucht es neben der richtigen Spritztechnik auch die passende Farbnebelabsaugung mit Spritzraumventilation.

Farbspritzwand mit Filtersystem

Nach dem Grundsatz «Erfassen und Absaugen an der Quelle» werden bei Straumann AG die Absauganlagen und Filterwände nahe beim Spritzlackieren installiert.



Mit einer grossflächig dimensionierten Absaugwand mit Filtersystem wird der Spritznebel (overspray) direkt erfasst, abgesaugt und filtriert. Die Filtereinrichtung sollte für alle anfallenden Farb- und Lackarten, aber auch Wasserlacke ausgelegt sein. Gleichzeitig wünscht der Kunde eine lange Betriebszeit und kostengünstige Ersatzfilter.

Aber auch die gesetzlichen Vorschriften sind zu beachten. Die aktuellen Vorschriften der Luftreinhalteverordnung (LRV) verlangen eine maximale staubförmige Emission beim Spritzstaub von 5 mg/m³ in der Fortluft.

Diese hohen Anforderungen lassen sich bei Straumann AG mit einem Vierfach-Farbfiltersystem leicht und kostengünstig erreichen. Das Farbfiltersystem besteht aus einer Kombination von verschiedenen abgestuften Fein- und Grobstaubfiltern und einem robusten, fast unverwüstlichen Kartonvorfilter.

Mit einem einfachen Schnellwechsel-Aufnahmesystem können die jeweils verschmutzten Filterschichten leicht ersetzt werden. Als Vorteil bei der Direktabsaugung kann auch auf eine zusätzliche Frontabdeck- oder Prallblechplatte verzichtet werden. Auch muss die Absaugleistung nicht unnötig überdimensioniert werden,

was eine Einsparung an Strom- und Heizenergieverbrauch mit sich bringt.

Zuluftheizung und Wärmerückgewinnung

Sind höhere Qualitätsansprüche an die Beschichtung gefordert, ist eine kontrollierte Nachströmung der Ersatzluft unumgänglich. Mit einer separaten Frischluftventilation mit Heizung und elektronischer Temperaturregulierung wird die Spritzraum-Ersatzluft erwärmt sowie staub- und zugfrei in den Lackierraum eingeblasen. Gleichzeitig lassen sich die Luftkonditionen auf Über- oder Unterdruckverhältnisse einstellen.

Einen grossen Nutzen an Einsparung bringt der Einbau einer Fortluft-Wärmerückgewinnung. Mit einem Wirkungsgrad von über 75 % ist die Einsparung bei einer Spritzraumventilation sehr hoch. Schon eine kleine Absauganlage von 6000 m³/h Fortluftleistung benötigt bei einer Lufterwärmung von -8 °C bis +22 °C ca. 60 kW Heizleistung im Winterbetrieb.

Als Vergleich: 60 kW Heizleistung entsprechen in etwa einer Heizleistung von fünf bis zehn Einfamilienhäusern im Winterbetrieb. Mit dem Einbau einer Wärmerückgewinnung reduziert sich die Nachwärmlleistung auf ca. 15 kW bei gleicher Auslegung. Der Einbau einer Wärmerückgewinnung ist einfach und auch nachträglich realisierbar. Voraussetzung ist genügend Platz im Lüftungssystem, eine sauber filtrierte Fortluft und eine angepasste Kanalinstallation. In den meisten Schweizer Kantonen ist der Einsatz von Wärmerückgewinnungsanlagen auch Vorschrift und in den jeweiligen Energiegesetzen festgehalten.



Bedienung, Reinigung und Unterhalt

Für den Bediener ist aber neben einer optimalen Absaugleistung auch ein Minimum an Unterhalt und Wartung ein wichtiges Kriterium. Da liegen die Vorteile von Straumann AG auf der Hand.

Mit dem Einsatz von einem leistungsfähigen Filtersystem reduziert sich die Verschmutzung von Anlageteilen wie Ventilatoren, Elektromotoren, Heizregister, Wärmerückgewinnung und Kanalteilen auf ein absolutes Minimum. Gleichzeitig legen wir Wert auf eine zusätzliche Blechverkleidung von Anlageteilen wie Ventilatorgehäuse, damit der Spritzraum möglichst leicht zu reinigen ist und sich nur minimale Staubablagerungen bilden.

Dienstleistungen von Straumann AG

Beratung, Planung, Fabrikation, Montage und Service von Spritzraumventilatoren, Filtern, Trockenräumen, Transporthängebahnen sowie Zubehör wie Farbspritzpistolen, Spritzdrehtische und Regalwagen.

Lieferprogramm von Straumann AG

Beratung – Planung – Lieferung und Montage von:

- Lackierkabinen und Spritzraumventilationen
- Zu- und Abluftventilationen
- WRG – Wärmerückgewinnungssysteme
- Transport- und Handhängebahnen
- mobile Absaugwände, Tischkabinen
- Kabinenfilter – Aktivkohlefilter – Filterservice
- Regal- und Stapelwagen, Lackier-Drehtische
- Wartung – Unterhalt – Reparatur und Service
- mit Metallbauwerkstatt und Montageteam

Straumann AG
Bruggacherstrasse 18
8117 Fällanden
Telefon 044 850 01 50
Fax 044 850 65 66

info@farbspritzkabinen.ch
www.farbspritzkabinen.ch

Erzielen Sie glänzende Ergebnisse in Lackierkabinen

Das richtige Filterkonzept bei Lackierkabinen und Absaugwänden ermöglicht Ihnen dauerhafte Kosteneinsparungen bei konstant hoher Lackierqualität. Mit Nettofilter.ch als Partner erhalten Sie eine optimale Filterlösung, die individuell an Ihre Anforderungen angepasst ist, dazu lange Standzeiten und eine stabile Leistung Ihrer Lackierkabine oder Absaugwand.

Dank zuverlässigen Lackierkabinen-Filtersystemen mit Dreifach- oder Vierfach-Abscheidung erzielen Sie hochwertige Ergebnisse, und der Wartungsaufwand an Ihrer Lackierkabine wird reduziert. Dazu werden die schweizerischen Luftreinhalte-Vorschriften problemlos eingehalten. Erzielen Sie dauerhaft glänzende Lackier-

ergebnisse mit einem umfassenden Filterkonzept, das Partikel sowohl in der Zuluft als auch Farbstaub- und Lack-Overspray in der Abluft sicher abscheidet.

Bereits in der Vorfiltration wird ein Grossteil des Aussenluft-Staubes mittels Taschenfilter von Nettofilter.ch abgeschieden. Aufgrund der hohen Qualität und Standzeit kombiniert mit Wirtschaftlichkeit sind Nettofilter.ch Taschenfilter der Standard in Lackierkabinen-Zuluftanlagen. Darüber hinaus sorgen haftaktive Deckenfilter von Nettofilter.ch für höchstmögliche Prozesssicherheit gegenüber Staubdurchbrüchen in der Kabinenzuluft. Bei der Filtration der Kabinenabluft überzeugen die Nettofilter.ch Farbnebelabscheider mit drei- oder vierstufigem Filtersystem durch hohe Abscheideleistung, Standzeit und schützen Ihre Kabinenventilation, Wärmerückgewinnung und Umwelt.

SWF Kartonfalten-Vorfilter für Lackierkabinen

- Die SWF Faltenvorfilter sind in den Grössen 1 x 10 m, 0,9 x 11,2 m und 0,75 x 13,5 m erhältlich
- oder mit Zuschnitt nach Mass
- Robuster, langlebiger Vorfilter für Farbnebelabsauganlagen
- Geeignet für viele industrielle Lacke

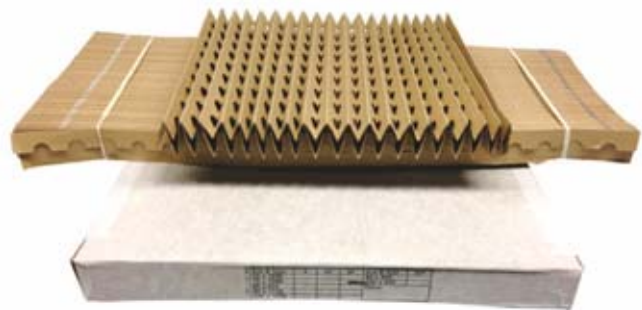

Installation und Filterwechsel:

- Für die Installation ist kein Stützgitter oder Stützelement erforderlich. Allein mithilfe der Faltegeometrie und Materialien wird eine ausreichende Eigensteifigkeit und Formstabilität gewährleistet.
- Ein senkrechter Einbau der Faltenvorfilter ist zu empfehlen.

Farbnebelfilter

Glasfaser – Filtermedium mit 3", ca. 75 mm Stärke, das aus einem geruchlosen, feuerfesten Glasfasermaterial besteht. Gut geeignet für die Abscheidung von Farbnebeln in Lackierkabinen und Farbnebel-Absauganlagen. Unsere Empfehlung, um die Standzeit und den Abscheidegrad der Filtermatten zu erhöhen, ist, die Filter idealerweise in Kombination mit einem SWF Falt-Kartonvorfilter und einem S290 G4 oder S300 M5 Farbstopffilter als Nachfilter zu kombinieren.

Fortsetzung Seite 108

3



NETTOFILTER.CH







Filtertechnik Lackierkabinen



Nettofilter GmbH
Bruggacherstr. 18
8117 Fällanden

044 850 01 55

verkauf@nettofilter.ch

Fortsetzung von Seite 107

Die Glasfasermatten verfügen über eine formelastische Faserstruktur. Die niedrige Kompressibilität begünstigt eine hohe Abscheideleistung. Die Glasfasermatten sind zur Reinluftseite hin verdichtet und verfügen über einen progressiven Tiefenaufbau, wodurch eine Einspeicherung der Lackpartikel über die gesamte Tiefe ermöglicht wird. Bis zu maximal 180 °C temperaturbeständig. Brandschutz: nichtbrennbarer Baustoff nach DIN 4102. Acetonbeständig, lackverträglich und silikonfrei. Die Glasfaser-Filtermatte weiss/grün ist ca. 75 mm stark.



Farbnebelfilter grün/weiss S65 75 mm, Rollenware oder Zuschnitt nach Mass.

Taschenfilter

Diese Taschenfilter mit progressiv aufgebautem, synthetischem Filtermedium zeichnen sich durch die höchsten Wirkungsgrade unter den synthetischen Taschenfiltern aus. Optimale Auslegung der Taschenkonstruktion und Taschenanzahl garantieren bei den heutigen Umweltbedingungen beste Luftfiltration.



Taschenfilter mit Kunststoffrahmen, Normzellen.

- Optimale Durchströmung der Filtertaschen.
- Medium bindemittelfrei, mit hoher mechanischen Festigkeit und wasserabweisendem Verhalten.
- Kein Faserbruch respektive Faserablösung bei Flatterbewegungen im Luftstrom (Faser-Shedding).
- Vollständig veraschbar ohne Schadstoffabgabe.
- Klasse ISO Coarse, 50 %, EN779 M5.
- In allen Normgrößen und in jeder Sondergröße.
- Auch mit Holzrahmen erhältlich.

Deckenfilter – in Standardmassen

Deckenfilter 600G, M5, ISO Coarse 50 %, haftaktiv, faserfrei. Synthetisches Filtermedium für Anwendungen mit sehr hohen Anfor-

derungen an die Reinheit der Luft. Zum Beispiel in der Deckenzuluft von Abspritzkabinen und Trocknungsanlagen.

- mit speziellem Staubbindemittel (völlig getränkt)
- flammhemmend imprägniert
- reinluftseitig mit Polyestergewebe



Rollen mit 20 m. Rollenhöhe: 50 cm, 75 cm, 90 cm, 100 cm, 150 cm, 200 cm oder Zuschnitt nach Mass.

Nettofilter GmbH
Bruggacherstrasse 18
8117 Fällanden
Telefon 044 850 01 55
Fax 044 850 65 66

verkauf@nettofilter.ch
www.nettofilter.ch

Schadstoffgeprüfte Holzschutzlasur mit Dekorationseffekt

Jordan Natureline jetzt mit EGGBI-Empfehlung

Die biozid- und pestizidfreien Holzschutzlasuren der Jordan Natureline sind bestens geeignet für eine ökologische Anwendung im Innen- und Aussenbereich. Durch die lösemittelfreie Zusammensetzung eignen sie sich besonders für einen Einsatz im Holzfassadenbereich. Zusätzlich eignen sich und erfüllen die Produkte alle Kriterien für Aufenthaltsbereiche von Allergikern, Kranken und Kleinkindern. Die Europäische Gesellschaft für gesundes Bauen und Innenraumhygiene, kurz EGGBI, hat die Produkte der Jordan Natureline jetzt in ihre Produktempfehlungen mit aufgenommen.



Jordan Nature-Pur und Jordan Nature-Color.

Die beiden Holzschutzlasuren der Marke Jordan Lacke, Jordan Nature-Pur und Jordan Nature-Color, haben bereits zahlreiche ökologische und technische Prüfungen bestanden und entsprechende Zertifizierungen erhalten. Jetzt hat auch die EGGBI die Produkte, als umfassend schadstoffgeprüften Holzschutz mit dekorativem Effekt für aussen und innen, in ihre Empfehlungen aufgenommen.



Mit Nature-Color behandelte Fassade.

EGGBI hat sich zur Aufgabe gesetzt, neue Erkenntnisse zum Thema Wohngesundheit zu sammeln und zu publizieren. Sie bietet umweltsensitiven Bauherren eine kostenlose wohngesundheitliche Erstberatung und hilft bei Fragen der Wohngesundheit durch eine fachliche Unterstützung von Konsumenten bei «Schadensfällen». Die jüngst von EGGBI empfohlenen Jordan Natureline-Produkte sind ein rein mineralischer, biozid- und lösemittelfreier Schutz für Holz im Innen- und Aussenbereich. Ohne Pestizide, Insektizide und Biozide schützen sie vor Holzschädlingen und sind dadurch ungefährlich für Bienen und Fledermäuse.

Holzerstörenden Pilzen sowie tierischen und pflanzlichen Schädlingen wird durch die Behandlung der Nährboden entzogen. Sie wirken holzverfestigend und rissüberbrückend. Die Lasuren sind emissionsfrei, flammhemmend und umweltfreundlich. Getrocknet sind sie nicht auswaschbar. Die Jordan Natureline-Holzschutzlasuren sind als physikalisch wirksame Mittel bedenkenlos im Bodenkontakt einsetzbar. Das bedeutet, sie sind z. B. für Hochbeete und

Pflanzkästen perfekt geeignet, da sie keine schädlichen Substanzen an ihre Umgebung abgeben.

Ebenso können sie im Aufenthaltsbereich von Allergikern, Kranken und Kleinkindern sowie im Aufenthaltsbereich von Tieren (z. B. Beuten und Stallungen) eingesetzt werden. Eine Prüfung des ECO-Instituts weist Natureline als bienenungefährlich und somit als besonders geeignet zum Schutz von Bienenhäusern aus. Im Vergleich zu herkömmlichen, biozidhaltigen Holzschutzmitteln wird mit der Verwendung von Natureline ein Beitrag zum Umweltschutz geleistet.

Weitere Zertifikate/Prüfungen von Natureline

EPH, Entwicklungs- und Prüflabor für Holztechnologie GmbH

- klimabeständig
- ist in Grenzen elastisch in Bezug auf Torsion und Wärmeausdehnung des Baustoffes

SP Technical Research Institute of Sweden

- Brandausbreitung und die Rauchentwicklung werden nachhaltig gehemmt

Fachbereich für Waldprodukte, Abteilung für Holzwissenschaft der Schwedischen Universität für Landwirtschaft

- holzerstörenden Pilzen und Schimmel wird der Nährboden entzogen

ECO Institut

- rein mineralisch und lösemittelfrei
- bienenungefährlich
- ohne Pestizide, Insektizide und Biozide
- hinterlässt in der Natur keine schädlichen Substanzen
- emissionsfrei
- Insekten, die nach der Trocknung in Berührung mit dem behandelten Holz kommen, werden bei Kontakt nicht geschädigt

Forest Products Department, Mississippi State University

- schützt vor tierischen Holzschädlingen wie Termiten, Hausbock, Splintholzkäfer, Bohrkäfer, Holzwurm u.a.

- verhindert die Ausbreitung der Holzschädlinge nach dem Befall

Schweizerische Koordinationsstelle für Fledermausschutz

- fledermausverträglich

PLANTAG Schweiz GmbH

Aurütelstrasse 4
8552 Felben-Wellhausen
Telefon 052 765 13 92

www.plantag-schweiz.ch
info@plantag-schweiz.ch

3



BIOZID-FREI & VEGAN

UMWELTFREUNDLICHE LACKE & OBERFLÄCHEN

SIND UNSERE STÄRKE





WWW.PLANTAG-SCHWEIZ.CH

PLANTAG Schweiz GmbH
Aurütelstrasse 4
8552 Felben-Wellhausen
Fon/Fax +41 52 - 76 51 392
E-Mail info@plantag-schweiz.ch

Ihr Partner mit dem umfangreichen Filtervollsortiment für die Holzverarbeitung

- Sandstrahlen • Schleifen • Pulverbeschichtung
- Produktionsprozesse • Lackierung • u.v.m.

tecnofil ▲
Filtertechnik + www.tecnofil.ch



Modernste Oberflächenanlage im Ausbildungszentrum

Das Ausbildungszentrum Schreiner Oberrohringen – AZO ist eines der grössten und modernsten der Schweiz.

Im Zuge des Zusammenschlusses mit dem Standort Wetzikon und den dadurch erforderlichen Umbauten konnte auch der Spritzraum vergrössert und grundlegend erneuert werden.

Neben den obligatorischen überbetrieblichen Kursen für die Lernenden bietet das AZO, in Zusammenarbeit mit der Berufsbildungsschule Winterthur – BBW, auch Weiterbildungskurse an. So gehen jährlich rund 400 Lernende und Studierende in den Schulungsräumen des AZO ein und aus.

Es wurde ein grosszügiger, geschlossener Farbspritzraum mit Wandabsaugung und einem Aufhängesystem für Kleinteile konzipiert. Der angrenzende, arbeitsfreundliche Farbmischraum mit Tagesbeleuchtung ist neben dem Spritzraum angeordnet, die beiden Räume sind mit einer Verbindungstüre miteinander verbunden. Die Spritzgeräte werden in dem Farbmischraum belassen und sind somit vor Farbstaub geschützt. Die Spritzpistole mit der Schlauchverbindung wird durch eine kleine Wandöffnung durchgereicht.



Kombinierte Farbspritz- und Trocknungskabine mit LED-Beleuchtung.

Auf eine optimale Ausleuchtung in der Farbspritzkabine wurde viel Wert gelegt. Mit energiesparenden LED-Leuchten in explosionsgeschützter Ausführung und Tageslichtweiss mit 6500 Kelvin werden

rund 2000 Lux erzielt. Die Lebensdauer der LED-Module beträgt ca. 50 000 Stunden, die Energieeinsparung im Vergleich zu herkömmlichen Leuchtstoffröhren beträgt rund 40 Prozent. Durch die schräge Anordnung der Deckenleuchten wird der Lichtkegel bis an den unteren Arbeitsbereich geführt.

Die energiesparende und umweltfreundliche Hochleistungs-Aggregategruppe für die Belüftung und Elektrobeheizung der Farbspritzkabine respektive des Farbmischraums (System WältiKOMPAKT®) wurde platzsparend hinter der Farbspritzwand in einem Technikraum installiert. Für Wartungsarbeiten ist die Aggregategruppe leicht zugänglich.



Aggregategruppe System WältiKOMPAKT®.

Selbstverständlich wurde eine effiziente Wärmerückgewinnung (WRG) kombiniert mit einem Energiesparsystem eingebaut. Mit dieser Kombination können die Heizkosten um 75 % gesenkt werden. Zudem werden die Lüftermotoren sparsam mit Frequenzumformer betrieben.

Die verschiedenen Prozesse wie Lackieren, Ablüften oder Trocknen können einfach mittels Drucktaster auf dem Bedienteil gewählt werden. Für die ganze Funktion wurde eine SPS-Steuerung eingebaut. Dies ermöglicht eine automatische Druckregulierung im Farbspritzraum und Farbmischraum, ein bevorstehender Filterwechsel wird angezeigt. Sämtliche Parameter können auf dem Display abgelesen und wenn notwendig rasch angepasst werden.

Mit einer modernen Steuerung, die von der New Wälti AG im eigenen Werk selber hergestellt wird, kann eine einfache Anbindung an das Gebäudeleitsystem und eine Fernwartung (wenn gewünscht) aufgeschaltet werden. Dem Betreiber erlaubt die SPS-Steuerung, relevante Parameter für die Prozesssicherung abzulesen oder zu dokumentieren.



Einfache und übersichtliche Bedieneinheit.

Wichtig ist ein konform belüfteter und modern ausgestatteter Farbmischraum.

Die Zuluft wird von aussen angesogen, filtriert, über die Wärmerückgewinnung oder falls notwendig mittels eines Elektroluftwärmers (Nachwärmer) geheizt und von oben an der Decke zugeführt. Die Abluft wird einerseits knapp über dem Fussboden angesaugt, andererseits an verschiedenen Quellen wie bei dem Spritzpistolenreiniger oder über der Arbeitstischfläche (Quellenabsaugung) angesogen und über Dach senkrecht abgeleitet.

Zwingend ist ein ableitfähiger Fussboden, nach Vorschrift muss dieser mindestens einen Widerstand zum Erdpotential < 100 MΩ aufweisen.



Farbmischraum mit Absaugsystem auf der Arbeitsfläche.

Die New Wälti AG ist ein führender Hersteller für Farbnebelabsauganlagen, welche in unserem Werk in Eschlikon (Kanton Thurgau) massgeschneidert und kundenspezifisch produziert werden. Für fachgerechte Wartung und Unterhalt der Lackieranlagen steht unsere Wälti-Service GmbH ebenfalls in Eschlikon zur Verfügung.



Farbmischraum mit leitfähigem Fussboden.

New Wälti AG
Schützenstrasse 20
8400 Winterthur
Telefon 052 214 31 61

info@newwaelti.ch
www.waeltikompakt.ch

WWW.NEWWAELTI.CH
NEW WÄLTI AG
 FARBSPRITZANLAGEN

WältiKOMPAKT®

Perfekte Arbeitsbedingungen
bei geringem Energieverbrauch

Lackieranlagen für Gewerbe

Das komplette Werkzeugprogramm für die maschinelle Holzbearbeitung

Seit der Gründung nach dem Zweiten Weltkrieg 1945 hat sich vieles verändert. Die Sigrist & Müller AG hat sich durch innere und äussere Einflüsse, neben dem Produktions- und Schärfbetrieb mit Eigenmarke SATURN, durch zusätzliche namhafte Handelsvertretungen zu einem begehrten Lieferanten in der Holzindustrie entwickelt.



Das grösste Kapital eines Unternehmens sind stets die Mitarbeiter sowie treue Kundschaft. Die SATURN setzt seit eh und je auf dieses Pferd und hat damit Erfolg. Der Familienbetrieb steht heute mehr denn je für Zuverlässigkeit, Qualität, Verfügbarkeit, Flexibilität und Erfahrung. Durch einen unvergleichbaren Service und diverse Spezialisierungen kann sich die Firma von der Konkurrenz abheben.

Der Lieferumfang deckt das komplette Werkzeugprogramm für die maschinelle Holzbearbeitung und viele weitere Produkte rund um den Holzbau- und Schreinerbedarf ab. Neben dem Sortiment ab Lager ist der Betrieb auf die professionelle Aufbereitung, Reparatur und Sonderanfertigung nach Kundenwunsch in einmaliger Qualität und Lieferzeit spezialisiert.

Ein kleiner Teil des Angebotes kann direkt über den Webshop bestellt werden. Aufgrund der steigenden Nachfrage wird dieser stetig ausgebaut. Für alles Weitere steht das fachkundige Personal über verschiedene Kanäle zur Verfügung.

Sigrist & Müller AG
Holzbearbeitungswerkzeuge
Landstrasse 26
8197 Rafz
Telefon 043 433 30 80
Fax 043 433 30 90



info@saturn-rafz.ch
www.saturn-rafz.ch

AKE

Cutting & better

BOARDLINE^{PRO+}

Das Potential-Sägeblatt

- ▶ für homogenes Material
- ▶ ultra-hartes Hartmetall
- ▶ über +70% Standzeit
- ▶ neu entwickelte Zahngeometrie



BOARDLINE

Das Universal-Sägeblatt

- ▶ neue Hartmetallgeneration
- ▶ über +30% Standzeit
- ▶ weiterentwickelte Zahngeometrie



QR-Code scannen.
Boardline entdecken.
ake.de/video-boardline



Die Evolution der Plattenbearbeitung



BOARDLINE-Familie



SATURN

Ihre offizielle Vertretung in der Schweiz:

Sigrist & Müller AG

Holzbearbeitungswerkzeuge
Landstrasse 26, CH-8197 Rafz
Mail: info@saturn-rafz.ch
www.saturn-rafz.ch

Telefon +41 (0)43 433 30 80 Fax +41 (0)43 433 30 90

So schnell finden Sie Ihre Geschäftspartner in unserem Katalog!

Suchbeispiel aus Stichwort- und Adressenverzeichnis

Sie suchen beispielsweise in diesem Register Firmen,
die **Dübellochbohrmaschinen** anbieten:

Dübellochbohrmaschinen 3, 4, 5, 24, 25, 45, 54, 56, 59, 69, 74,
80, 82, 86, 90, 95, 99, 100, 105, 112, 137, 155, 157, 160

- 1 Allchemet AG, Emmenweidstr. 58, 6020 Emmenbrücke
- 2 Brauchli J. AG, Allmendstr. 4, 6210 Sursee
- 3 Hattich-FumTech GmbH & Co. KG, Gerhard-Lüking-Str. 10, D-32602 Vlotho
- 4 HM-Spoerri AG, Weieracherstr. 9, 8184 Bachenbülach
- 5 Homag (Schweiz) AG, Haldenstr. 5, 8181 Höri
- 6 Husqvarna Schweiz AG, Industriestr. 10, 5506 Mägenwil
- 7 HWS AG, Grundstr. 16, 8712 Stäfa
- 8 JASA AG, Müslistr. 43, 8957 Spreitenbach
- 9 KOCH Group AG, Birgistr. 3, 8304 Wallisellen

Bohrmaschinen, Stemmmaschinen

Astlochbohrmaschinen 24, 25, 45, 69, 74, 80, 82, 86, 90, 99, 112,
117, 155, 157
Dübellochbohrmaschinen 3, 4, 5, 24, 25, 45, 54, 56, 59, 69, 74,
80, 82, 86, 90, 95, 99, 100, 105, 112, 137, 155, 157, 160
Einspindelige, mehrspindelige Langlochfräsmaschinen 4, 59,
69, 74, 86, 90, 95, 99, 100, 112, 155, 157, 160
Hohlmeisselstemmmaschinen 69, 86, 112
Kettenstemmmaschinen 10, 23, 45, 58, 69, 74, 80, 86, 90, 99,
100, 112, 117, 157, 160
Numerisch gesteuerte Bohrmaschinen 3, 4, 54, 59, 67, 74, 86,
95, 100, 112, 155, 160
Schwingmeisselstemmmaschinen 45, 86, 112
Spezialbohrmaschinen, Spezialstemmmaschinen 4, 15, 25, 42,
45, 65, 69, 74, 80, 86, 90, 99, 105, 112, 157, 160
Stationäre Bohrmaschinen für Sonderzwecke 24, 25, 42, 65, 68,
74, 80, 90, 99, 100, 105, 112, 126, 169
Universalbohrmaschinen
– *Einspindelige Universalbohrmaschine* 24, 25, 54, 68, 69, 74, 75,
82, 86, 95, 99, 105, 112, 119, 155
– *Mehrspindelige Universalbohrmaschine* 25, 54, 67, 68, 74, 82,
86, 95, 99, 100, 105, 112, 155

Drehmaschinen

Fassondrehmaschinen 90, 96
Kopierdrehmaschinen mit Schablonensteuerung 90, 100, 135
Langdrehmaschinen 23, 80, 86, 96
Plandrehmaschinen 23, 86
Schablonendrehmaschinen 23
Spezialdrehmaschinen 23, 73, 80, 90, 96, 135

Hobelmaschinen, Fräsmaschinen, Kehlmaschinen

Abrichtdickenhobelmaschinen 4, 15, 22, 23, 25, 45, 59, 69, 73,
74, 80, 83, 86, 90, 95, 99, 100, 112, 117, 119, 136, 141, 142, 150,
155, 157
Abriethobelmaschinen 4, 22, 23, 25, 45, 59, 69, 73, 74, 80, 83,
86, 90, 95, 99, 100, 112, 117, 119, 136, 142, 155, 157
Aufbaufräsen für Dickenhobelmaschinen 74, 99
Bildschrämmaschinen 4, 73, 74
CNC-gesteuerte Bearbeitungszentren 4, 5, 29, 45, 54, 59, 67, 86,
90, 95, 100, 112, 117, 132, 142, 155, 157, 160, 168
CNC-gesteuerte Oberfräsaufbauten 4, 5, 29, 54, 67, 90, 95, 100,
132, 142, 160, 168
CNC-gesteuerte Treppenbausysteme 5, 29, 54, 67, 90, 95, 100,
132, 142, 155, 160, 168
CNC-gesteuerte Türenbearbeitungssysteme 4, 5, 29, 54, 67, 86,
90, 95, 100, 132, 142, 155, 160, 168
Dickenhobelmaschinen 4, 23, 25, 45, 59, 69, 73, 74, 83, 86, 90,
95, 99, 100, 112, 117, 119, 142, 155, 157
Dreiseitige Fräsmaschinen, Kehlmaschinen 69, 86, 99, 142,
155, 160, 171
Einseitige Fräsmaschinen, Kehlmaschinen 4, 23, 45, 69, 73, 86,
99, 100, 112, 117, 142, 155, 157, 160

Holzbearbeitungsmaschinen Holzbearbeitungswerkzeuge Zubehör

Einspindelige Tischfräsmaschinen

– *Automatische einspindelige Tischfräsmaschinen* 69, 86, 100,
112, 117, 142, 155
– *Nicht automatische einspindelige Tischfräsmaschinen* 59, 69,
86, 100, 112, 155
Furnierfügemaschinen mit Fügekopf/Fügeköpfen 59, 69, 77,
86, 90, 100, 112, 155, 157
Furniermesserfräsmaschinen 77, 100
Gehrungsfräsmaschinen, Foldingsystem 100, 112
Hobelmaschinen
– *Hobelmaschinen für dreiseitige Bearbeitung* 25, 29, 86, 95, 112,
142, 160, 168
– *Hobelmaschinen für vierseitige Bearbeitung* 23, 25, 29, 45, 69,
86, 95, 100, 112, 142, 157, 160, 168
– *Hobelmaschinen für zweiseitige Bearbeitung* 25, 29, 86, 95, 112,
142, 155, 160, 168
Jalousienutenfräsmaschinen 160
Kopierfräsmaschinen
– *Modellgesteuerte Kopierfräsmaschinen* 112
– *Schablonengesteuerte Kopierfräsmaschinen* 112
Oberfräsmaschinen 2, 22, 25, 56, 65, 72, 74, 82, 86, 90, 99, 100,
117, 132, 134, 138, 141, 150, 173
Putzhobelmaschinen 44, 99
Querprofilfräsmaschinen 29, 74, 168
Rundstabfräsmaschinen 25, 29, 160, 168
Schlichthobelmaschinen mit feststehendem Messer 44, 74
**Spezialhobelmaschinen, Spezialfräsmaschinen, Spezialkehlma-
schinen** 4, 22, 24, 25, 29, 45, 56, 68, 69, 73, 74, 83, 86, 90, 95,
99, 108, 150, 161, 168
Spiralfräsmaschinen 74
Vierseitenputzhobelmaschinen 69, 74, 90, 100, 142
**Vierseitige Hobelmaschinen, Fräsmaschinen, Kehlmaschinen
mit automatischem Vorschub** 25, 29, 45, 69, 74, 86, 95, 100,
112, 142, 157, 168
Winkelkantenabrighthobelmaschinen 74
Zapfenschneidmaschinen, zweiseitige 45, 74, 86, 112, 142
Ziehklingenmaschinen 86, 112
Zierleistenfräsmaschinen 112
Zweiseitige Fräsmaschinen, Kehlmaschinen 25, 155

Holzspannungsmaschinen, Spanzerlegungsmaschinen

Holzspannungsmaschinen, Spanzerlegungsmaschinen 4, 13,
28, 59, 114, 128, 155, 160, 167
Profilerspanner 28, 128, 160
Windsichter 114, 128, 167

Kombinierte Maschinen (raumbedingte Kombinationen)

Abrichtdickenhobelmaschinen, kombiniert 4, 23, 45, 59, 69, 73,
80, 83, 86, 90, 100, 112, 119, 142, 155, 157
Kombinierte Holzbearbeitungsmaschinen 4, 23, 45, 54, 59, 69,
73, 80, 83, 86, 90, 100, 112, 119, 142, 150, 155, 156
**Kreissägemaschinen, Fräsmaschinen, Langlochfräsmaschinen,
Langlochfräsböhrmaschinen** 4, 45, 59, 65, 69, 73, 74, 80, 83,
86, 100, 105, 112, 133, 142, 150, 155

Maschinen zum Auftragen haftender Schichten

Bleichanlagen, Beizanlagen 163
Bürstmaschinen, Reinigungsmaschinen 5, 15, 40, 41, 45, 69, 74, 82, 83, 86, 90, 95, 112, 142, 155, 160, 163, 173
Geräte zur Leimaufbereitung 5, 27, 82, 90, 99, 160
Imprägnieranlagen 5, 115
Lackauftragmaschinen
– Lackauftragmaschinen zum Giessen 90, 142, 160
– Lackauftragmaschinen zum Spritzen, Lackauftragmaschinen für Spritzstände 5, 8, 16, 27, 90, 95, 104, 115, 123, 142, 145, 149, 160, 163
– Lackauftragmaschinen zum Tauchen 16, 142, 160
– Lackauftragmaschinen zum Walzen 90, 95, 142, 160
– Lackauftragmaschinen zum Walzgiessen 142, 160
Leimauftragmaschinen
– Leimauftragmaschinen für Flächen 5, 17, 27, 29, 55, 69, 82, 90, 95, 98, 100, 116, 142, 155, 160, 163, 168
– Leimauftragmaschinen für Kanten 4, 5, 17, 27, 29, 90, 95, 100, 116, 155, 160, 168
Spezialauftragmaschinen 67, 69, 95, 98, 108, 160

Maschinen zum Verleimen

Automatisch beschickte Taktpressen zum Überfurnieren 29, 69, 100, 111, 168
Bogenpressen 25
Bretterverleimmaschinen 17, 25, 29, 155, 160, 168
Dübeleinleimmaschinen 4, 5, 29, 59, 95, 100, 160, 168
Folienaufwalzanlagen, Folienkaschieranlagen für ebene Flächen 5, 95, 116, 160
Furnierzusammensetzmaschinen
– Längsdurchlauf Furnierzusammensetzmaschinen 5, 69, 77, 86, 90, 100, 112, 155, 157
– Querdurchlauf Furnierzusammensetzmaschinen 5, 69, 77, 86, 90, 112
Handbeschickte Überfurnierpressen für ebene Flächen 59, 69, 86, 90, 100, 111
Heizplatten, Heizstäbe 60, 69, 70, 86, 90, 100, 155, 170
Heizschläuche 48, 170
HF-Leimabbindaggregate 29, 86, 168
Hochfrequenzpressen 29, 168
Kantenleimmaschinen 4, 5, 29, 48, 54, 59, 67, 69, 86, 100, 112, 116, 117, 142, 155, 168
Keilzinkenautomaten 9, 25, 29, 86, 112, 160, 168
Keilzinkenverleimpresen 25, 29, 86, 160, 168
Kontinuierlich arbeitende Überfurnierpressen 86, 90, 155
Korpuspressen 5, 25, 54, 59, 69, 86, 100, 112, 142, 155, 160
Lamellenpressen 5, 25, 29, 69, 86, 160, 168
Minizinkenverleimpresen 25, 29, 160, 168
Mittellagenverleimmaschinen, mehrstufig 5
Plattenverleimpresen 5, 25, 29, 45, 69, 100, 111, 112, 138, 142, 160, 168, 172
Pressen für laminierte Formteile 60, 117, 142
Profilummantelungsmaschinen, Postformingmaschinen 5, 95, 116, 160
Rahmenpressen 25, 45, 59, 69, 73, 86, 100, 112, 142, 155, 160
Überfurnierpressen für gebogene Flächen und Formteile 70, 90, 155
Vakuummembranpressen 5, 70, 100, 142, 155, 172
Verleimmaschinen für Umleimer und Leisten 45, 48, 59, 86, 90, 98, 100, 116, 135, 155
Verleimstände, Verleimsterne 25, 45, 69, 73, 86, 90, 100, 112, 117, 139, 155, 157, 160
Verleimungspressen 25, 59, 69, 86, 100, 111, 155, 160

Maschinen zum Zusammenfügen

Heftmaschinen 9, 22, 24, 25, 45, 47, 51, 59, 63, 65, 66, 82, 83, 110, 129, 134, 138, 144, 173
Kittpistolen 9, 14, 15, 24, 25, 40, 50, 65, 82, 92, 105, 117, 124, 129, 134, 137, 173
Maschinen zum Verleimen 17, 25, 45, 46, 48, 69, 98, 116, 155, 160
Montagestation für Fensterflügel 25, 142
Nagelmaschinen 2, 5, 9, 22, 24, 25, 45, 47, 51, 59, 63, 65, 66, 74, 82, 83, 99, 105, 110, 117, 129, 134, 138, 144, 173
Schraubmaschinen 5, 9, 15, 22, 25, 40, 47, 50, 51, 65, 66, 74, 75, 82, 83, 86, 92, 99, 105, 110, 117, 129, 134, 137, 138, 161, 173

Mehrstufige Maschinen

Doppelendprofiler mit Zusatzaggregaten 5, 90, 100, 112, 142
Durchlauftaktpressanlagen 5, 29, 69, 90, 100, 142, 168

Kaschieranlagen 5, 90, 95
Mehrstufige Beschlageinlassmaschinen, Beschlagsetzmaschinen 4, 5, 54, 160
Mehrstufige Dübellochbohrmaschinen, Dübeleinleimmaschinen 4, 5, 54, 90, 95, 160
Mehrstufige Holzbearbeitungsmaschinen 54, 142, 160
Mehrstufige Kantenbearbeitungsmaschinen 4, 5, 45, 54, 59, 86, 90, 142
Mehrstufige Kantenverleimmaschinen 5, 45, 54, 69, 86, 90, 142, 155
Mehrstufige Längsbearbeitungsautomaten, Querbearbeitungsautomaten 5, 86, 142, 160
Zapfenschneidmaschinen, Zapfenschlitzmaschinen 45, 74, 86, 117, 142, 160

Sägemaschinen

Abbundmaschinen 5, 10, 29, 54, 69, 73, 74, 80, 83, 86, 100, 112, 117, 132, 142, 157, 160, 168
Bandsägemaschinen 15, 22, 23, 25, 29, 45, 59, 65, 68, 69, 73, 74, 78, 80, 83, 86, 99, 100, 112, 117, 119, 136, 138, 142, 150, 155, 157, 160, 168, 169
Baukreissägemaschinen 15, 23, 25, 59, 65, 68, 69, 73, 74, 78, 80, 82, 83, 84, 86, 92, 99, 100, 112, 146, 150, 155, 160
Besäumkreissägemaschinen
– Besäumkreissägemaschinen mit automatischem Vorschub 5, 13, 25, 69, 78, 86, 100, 112, 155, 160
– Besäumkreissägemaschinen mit Handvorschub 10, 78, 86, 112
Blockbandsägemaschinen
– Horizontale Blockbandsägemaschinen 25, 78, 81, 160
– Vertikale Blockbandsägemaschinen 25, 78, 160
Blockkreissägen 160
Dekupiersägen 45, 69, 73, 74, 80, 82, 86, 89, 90, 112, 119, 135, 150, 155, 169
Doppelabkürzkreissägemaschinen, Mehrfachabkürzkreissägemaschinen
– Doppelabkürzkreissägemaschinen mit automatischem Vorschub, Mehrfachabkürzkreissägemaschinen mit automatischem Vorschub 25, 69, 78, 86, 102, 112, 160
– Doppelabkürzkreissägemaschinen mit Handvorschub, Mehrfachabkürzkreissägemaschinen mit Handvorschub 78, 86, 102, 112
Faltsystemsägemaschinen 45
Formatkreissägemaschinen 4, 5, 43, 45, 59, 69, 73, 86, 90, 112, 142, 150, 155, 157
Fügekreissägemaschinen, Feinschnittkreissägemaschinen 45, 69, 77, 78, 86, 90, 112, 157
Furnierfugekreissägemaschinen 45, 69, 77, 86, 90, 112, 155, 157
Gehrungkreissägemaschinen 4, 22, 45, 56, 59, 69, 73, 74, 83, 90, 112, 134, 136, 150, 155, 157, 173
Horizontalgatter 78
Kantholzkreissägen 22, 146, 155, 160
Kappanlagen, elektronisch 5, 13, 25, 29, 69, 78, 90, 112, 143, 155, 160, 168
Kappkreissägemaschinen 2, 13, 22, 24, 25, 56, 69, 74, 78, 86, 112, 136, 138, 150, 155, 160, 162, 173
Kettensägemaschinen 25, 45, 69, 73, 74, 90, 105, 112, 150, 153
Längsschnittkreissägen 10, 13, 23, 25, 29, 45, 59, 69, 78, 86, 112, 136, 155, 157, 168
Motorsägen 6, 25, 29, 76, 86, 99, 105, 112, 134, 153
Plattenaufteilautomaten 4, 5, 23, 29, 45, 54, 59, 67, 90, 112, 142, 154, 155, 160, 168
Plattenaufteilsägemaschinen 4, 5, 23, 29, 45, 54, 59, 67, 69, 90, 112, 142, 154, 155, 160, 168
Präzisionskreissägen 2, 4, 45, 59, 69, 86, 133, 150, 155, 160
Querkreissägemaschinen 5, 25, 69, 78, 160, 173
Sägeindustrieanlagen 25, 78, 81, 160
Spezialsägemaschinen 15, 24, 25, 69, 78, 81, 92, 105, 112, 160
Tischlerbandsägemaschinen 69, 73, 86, 90, 155, 160
Trennbandsägemaschinen 25, 29, 78, 86, 155, 160, 168
Vertikalgatter 78, 160
Vielblattkreissägemaschinen 25, 29, 78, 86, 112, 142, 160, 168

Schleifmaschinen, Poliermaschinen

Bandschleifmaschinen
– Bandschleifmaschinen mit automatischem Vorschub 4, 5, 25, 41, 54, 65, 69, 74, 75, 86, 95, 100, 109, 111, 112, 127, 142, 146, 150, 152, 160
– Bandschleifmaschinen mit Schiebetisch 4, 5, 45, 69, 73, 74, 86, 90, 111, 112, 117, 127, 157
Breitbandschleifmaschinen 4, 5, 23, 24, 45, 54, 59, 69, 73, 74, 80, 90, 95, 100, 109, 112, 117, 142, 152, 155, 157, 160, 161, 162
Dickenschleifmaschinen 5, 54, 69, 74, 86, 95, 100, 109, 112, 117, 152, 155, 160
Furnierfugemaschinen 5, 59, 69, 77, 100, 112, 155

Fussbodenschleifmaschinen 2, 26, 95
 Horizontale und vertikale Bandschleifmaschinen mit feststehendem Tisch 5, 69, 89, 109, 111, 112, 155, 173
 Kalibrierschleifmaschinen 5, 54, 69, 86, 90, 95, 100, 109, 142, 152, 155, 160
 Parkettschleifmaschinen 2, 26, 52, 54, 74, 94, 95, 100, 109, 142, 147, 162, 171
Poliermaschinen
 – Poliermaschinen für ebene Flächen 8, 22, 24, 69, 74, 75, 82, 85, 94, 109, 127, 147, 149, 151, 160, 162, 173
 – Poliermaschinen für Formteile 74, 82, 118, 119, 127, 135, 149, 160
 – Poliermaschinen für Leisten 82, 118, 119, 127, 149, 160
 Profilschleifmaschinen 4, 45, 100, 118, 135, 163
 Scheibenschleifmaschinen 2, 23, 69, 73, 74, 89, 101, 155, 162
 Schleifbänke mit zylindrischem Werkzeug 69, 74, 101
Schleifmaschinen
 – Schleifmaschinen für abrasive Planing 5, 40, 41, 74, 95, 109, 152, 155
 – Schleifmaschinen für Kantenarbeiten, Schleifmaschinen für Falzarbeiten, Schleifmaschinen für Profilarbeiten 5, 42, 45, 59, 74, 75, 100, 109, 111, 118, 125, 155, 157, 160, 163
 – Schleifmaschinen für Parallelarbeiten, Schleifmaschinen für Einpassarbeiten 74
 – Schleifmaschinen für Rundstäbe, Schleifmaschinen für Drehteile 74, 118
 Schwabbelbänke 41, 53, 74, 118
 Spezialschleifmaschinen, Spezialpoliermaschinen 2, 5, 8, 15, 24, 40, 41, 42, 53, 56, 74, 75, 82, 83, 85, 89, 100, 101, 105, 109, 118, 127, 135, 136, 149, 151, 163, 173
 Vibrationsschleifmaschinen 40, 41, 74, 92, 105, 109, 136, 173
 Zylinderschleifmaschinen mit automatischem Vorschub 69, 86, 100, 109, 155, 160

Maschinen für Sonderfertigungen

Besenproduktion, Bürstenproduktion, Pinselproduktion 25, 29, 40, 41, 74, 82, 168
 Bleistiftproduktion, Dübelproduktion, Zahnstocher-Produktion, Zündholz-Produktion 25, 29, 74, 168
Entrinder
 – Fräskopfentrinder 5, 25, 78, 160
 – Rotorenrinder 25, 78, 160
 Fensterfertigung, Türenfertigung 5, 29, 45, 54, 67, 129, 132, 142, 155, 160, 168
 Fertighausbau-Fertigung 5, 29, 54, 67, 129, 132, 142, 160, 168, 172
 Holzleimbau-Fertigung 5, 17, 25, 29, 46, 74, 129, 132, 142, 160, 168
 Holzrahmenbau-Fertigung 17, 29, 129, 132, 142, 168, 172
 Holzwarenfertigung 5, 129, 132
 Holzzerkleinerungsmaschinen 4, 25, 28, 59, 69, 78, 100, 114, 155, 160
 Mastenfertigung, Palisadenfertigung 160
 Packmittelfertigung 5, 29, 168
 Palettenfertigung 5, 25, 29, 59, 142, 144, 155, 160, 168
 Parkettfertigung, Pflasterklötze-Fertigung 5, 25, 29, 142, 160, 168
 Prägepressen für Besen, Bürsten und Pinsel 41
 Produktionsmaschinen 5, 67, 78, 103, 108, 142, 155, 160, 172
 Sargfertigung 5, 29, 132, 142, 168
 Spielzeugfertigung 5, 29, 67, 132, 168
 Sportgeräte-Fertigung 5, 29, 67, 132, 168
 Wurzelreduzierer 25, 78, 160

Komplettanlagen für die Möbelindustrie

Fertigungsstrassen 4, 5, 29, 54, 67, 74, 90, 95, 100, 108, 142, 155, 163, 168
 Gesamtanlagen 4, 5, 29, 54, 67, 74, 90, 95, 108, 142, 168

Maschinen für Gestellmöbel, Polstermöbel

Beziehmaschinen 87
 Holzbiegemaschinen 155
 Kisseneinziehmaschinen 87
 Maschinen für Gestellmöbel, Polstermöbel, Spezialmöbel 5, 129, 132
 Spanntische 155

Kunststoffverarbeitungsanlagen

Extruder 5
 Kaschieranlagen 5, 95

Kunststoffformpressen 70, 111
 Kunststoffscheren 136
 Kunststoffschweissmaschinen 136
 Kunststoffverarbeitungsanlagen 42, 54, 69, 70, 86, 132, 136, 142

Holzbearbeitungswerkzeuge, Zubehör

Bandsägeblätter 4, 11, 12, 21, 22, 25, 29, 45, 49, 61, 69, 71, 73, 74, 78, 80, 82, 83, 86, 90, 93, 99, 100, 105, 112, 113, 119, 122, 125, 130, 136, 146, 150, 155, 156, 158, 165, 166, 168, 169, 173
 Bandsägeblattführungen 25, 61, 62, 69, 74, 78, 80, 86, 99, 100, 112, 119, 150, 155, 166
 Besäumerspaner 11, 21, 61, 93, 112, 122, 150, 166
 Bildschnitzfräser 11, 112, 119
 Blockbandsägeblätter 25, 78, 86, 112, 122, 166
 Bohrwerkzeuge und Schafffräser 4, 7, 11, 12, 18, 20, 21, 25, 45, 56, 57, 61, 68, 74, 79, 82, 83, 88, 90, 92, 93, 99, 100, 105, 112, 113, 119, 125, 127, 131, 136, 146, 150, 155, 156, 164, 173
 Bürsten, technische 2, 5, 64, 82, 83, 94, 105, 112, 127, 146, 155, 156
 CNC-Werkzeuge 4, 7, 10, 11, 12, 18, 21, 57, 61, 67, 74, 79, 88, 93, 100, 112, 113, 131, 155, 164
 Diamantwerkzeuge 1, 5, 6, 7, 11, 12, 18, 21, 22, 25, 29, 40, 49, 50, 56, 57, 61, 65, 73, 74, 79, 83, 91, 92, 93, 99, 105, 107, 112, 113, 125, 127, 136, 137, 138, 150, 155, 164, 168, 173
 Drehstähle 23, 25, 44, 73, 74, 83, 99, 100, 105, 112, 146, 164
 Druckleisten 112, 155, 164
 Einweihobelmesser, Zubehör 4, 7, 11, 12, 15, 21, 25, 29, 56, 57, 61, 69, 73, 74, 86, 90, 93, 99, 100, 112, 119, 122, 136, 146, 155, 164, 168
 Fensterwerkzeuge 4, 11, 12, 18, 29, 45, 61, 64, 74, 75, 93, 99, 112, 131, 155, 164, 168
 Fräser mit Bohrung 7, 11, 12, 18, 21, 25, 29, 57, 61, 73, 74, 79, 88, 93, 99, 112, 113, 121, 150, 164, 168, 173
 Fräserkombinationen 4, 7, 11, 12, 18, 21, 23, 25, 29, 57, 61, 73, 74, 79, 86, 93, 99, 112, 113, 121, 146, 164, 168
 Furnierschälmesser, Rundschälmesser 61, 74, 93, 99, 112, 122, 164
 Gattersägeblätter 12, 74, 78, 112, 122, 164, 166
 Gummiwalzen 29, 69, 74, 82, 83, 86, 97, 100, 112, 155, 168, 174
 Hackmesser 4, 12, 21, 25, 61, 69, 74, 78, 93, 100, 112, 122, 155, 164, 166
 Hartmetallwechsellmesser 7, 11, 12, 18, 21, 25, 57, 61, 65, 69, 74, 79, 82, 83, 86, 88, 90, 91, 93, 105, 112, 119, 122, 136, 155, 164, 173
 Hartmetallwendemesser 7, 11, 12, 18, 21, 22, 23, 25, 29, 45, 57, 61, 65, 69, 71, 74, 79, 83, 86, 88, 90, 91, 93, 99, 105, 112, 113, 119, 121, 122, 136, 138, 140, 150, 155, 164, 168, 173
 Hobelmesser, Wendeschneidplatten 4, 7, 11, 12, 18, 21, 23, 25, 29, 45, 50, 57, 61, 65, 69, 71, 73, 74, 79, 82, 83, 86, 90, 93, 99, 100, 105, 112, 113, 117, 119, 121, 122, 136, 138, 140, 146, 150, 155, 158, 164, 166, 168, 173
 Kreissägeblätter 4, 7, 10, 11, 12, 15, 18, 21, 22, 23, 24, 25, 45, 50, 56, 61, 65, 69, 71, 73, 74, 78, 79, 82, 83, 84, 86, 88, 90, 91, 92, 93, 99, 100, 105, 112, 113, 119, 122, 134, 136, 137, 138, 146, 150, 155, 158, 164, 166, 173
 Messerwellen, Messerköpfe 4, 7, 11, 12, 18, 21, 25, 45, 57, 61, 69, 73, 74, 79, 83, 86, 90, 93, 100, 112, 113, 121, 122, 140, 150, 155, 164, 166
 Nägel, Stifte, Klammern 2, 20, 22, 24, 25, 47, 49, 50, 51, 63, 65, 66, 69, 71, 74, 82, 83, 91, 105, 112, 117, 119, 125, 129, 134, 136, 138, 144, 146, 158, 173
 Pressbleche, Heizplatten 69, 70, 86, 112
 Profilmesser 4, 7, 11, 12, 18, 21, 57, 61, 69, 73, 74, 79, 93, 99, 100, 105, 112, 113, 122, 164, 166
 Rillmesser 12, 18, 21, 57, 61, 69, 74, 93, 112, 122, 164
 Roboter, andere 6, 29, 108, 168
 Sägeblätter 4, 7, 10, 11, 12, 15, 21, 25, 29, 64, 75, 82, 99, 100, 137, 146, 158, 168, 173
 Sägeketten, Fräsketten 6, 12, 21, 23, 25, 45, 58, 61, 69, 73, 76, 83, 86, 90, 93, 99, 112, 113, 119, 136, 150, 153, 158, 164, 166, 169, 173
 Schleifwerkzeuge, Polierwerkzeuge 6, 18, 19, 22, 24, 25, 29, 56, 64, 65, 69, 71, 74, 75, 82, 83, 94, 99, 105, 106, 109, 112, 119, 123, 125, 136, 146, 150, 151, 159, 161, 162, 166, 168, 173
 Spezialwerkzeuge 7, 11, 12, 18, 21, 25, 29, 57, 61, 64, 69, 71, 79, 93, 99, 112, 113, 119, 120, 135, 146, 148, 150, 161, 164, 166, 168
 Stanzmesser, Scherenmesser 61, 74, 99, 122, 166
 Stemmwerkzeuge 11, 57, 61, 69, 74, 82, 90, 93, 119, 146, 173
 Trennbandsägeblätter 21, 23, 25, 29, 74, 78, 93, 99, 100, 166, 168
 Vorschubwalzen 168, 174
 Werkzeugschleifmaschinen 1, 25, 29, 53, 65, 155, 168, 169
 Zerspanermesser, Gegenmesser 25, 28, 61, 78, 93, 122, 164, 166
 Ziehklängen 5, 11, 12, 19, 44, 57, 61, 69, 74, 82, 99, 100, 164, 166, 173



	☎	Fax	
1	Alchemet AG, Emmenweidstr. 58, 6020 Emmenbrücke	041 209 65 00	041 209 65 65 161
2	Brauchli J. AG, Allmendstr. 4, 6210 Sursee	041 926 09 00	041 926 09 09 124
3	Hettich FurnTech GmbH & Co. KG, Gerhard-Lüking-Str. 10, D-32602 Vlotho	+49 5733 798-0	+49 5733 798-211 77
4	HM-Spoerri AG, Weieracherstr. 9, 8184 Bachenbülach	044 872 51 00	044 872 51 21 121
5	Homag (Schweiz) AG, Haldenstr. 5, 8181 Höri	044 872 51 51	044 872 51 52 125
6	Husqvarna Schweiz AG, Industriestr. 10, 5506 Mägenwil	062 887 37 00	062 887 37 11 167
7	HWS AG, Grundstr. 16, 8712 Stäfa	044 926 33 22	044 926 33 32 128
8	JASA AG, Müslistr. 43, 8957 Spreitenbach	044 431 60 70	143
9	KOCH Group AG, Birgistr. 3, 8304 Wallisellen	044 877 78 79	044 877 78 00 2. Umschlag
10	Krüsi Maschinenbau AG, Hauptstr. 68, 9105 Schönengrund	071 361 10 50	123
11	Leitz GmbH, Hardstr. 2, 5600 Lenzburg	062 886 39 39	062 886 39 40 127
12	Leuco AG, Neudorfstr. 69, 9430 St. Margrethen	071 747 80 80	071 747 80 74 129
13	MABA MASCHINEN G. Riesen GmbH, Sandbuckstr. 26, 8173 Neerach	044 854 80 60	044 854 80 69 130
14	merz + benteli ag, Freiburgstr. 616, 3172 Niederwangen	031 980 48 48	031 980 48 49 82
15	Metabo (Schweiz) AG, Bodenäckerstr. 5, 8957 Spreitenbach	056 418 34 34	056 418 34 35 165
16	New Wälti AG, Schützenstr. 20, 8400 Winterthur	052 214 31 61	92, 111
17	Niemes Dosiertechnik GmbH & Co. KG, Obersülzer Strasse 16, D-67269 Grünstadt	+49 6359 911 98 40	+49 6359 911 98 36 133
18	OERTLI Werkzeuge AG, Hofstr. 1, 8181 Höri	044 863 75 11	044 863 75 12 132
19	Ostermann Schweiz AG, Breitenstr. 16B, 8500 Frauenfeld	052 304 33 00	052 304 33 09 71
20	Profix AG, Kanalstr. 23, 4415 Lausen	061 500 20 20	061 500 20 21 80
21	Sigrist & Müller AG Holzbearbeitungswerkzeuge, Landstr. 26, 8197 Rafz	043 433 30 80	043 433 30 90 112, 148
22	Stanley Works (Europe) GmbH, In der Lübenzen 42, 8902 Urdorf	044 755 60 70	044 730 70 67 155
23	Strausak H. AG, Hauptstr. 22, 2554 Meinisberg	032 377 22 22	032 377 23 11 131
24	Techtronic Industries Switzerland AG, Kirchliindachstr. 25, 3052 Zollikofen	031 911 61 61	031 911 61 47 153
25	Torex Handels AG, Durisolstr. 1b, 5612 Villmergen	056 622 49 22	056 622 13 63 18, 126, 150, 166
26	Uzin Utz Schweiz AG, Ennetbürgerstr. 47, 6374 Buochs	041 624 48 88	041 624 48 89 105
27	Wagner International AG, Industriestr. 22, 9450 Altstätten	071 757 22 11	071 757 22 22 151
28	WEIMA Maschinenbau GmbH, Bustadt 6-10, D-74360 Ilsfeld	+49 7062 95 70-0	+49 7062 95 70-90 163
29	WEINIG HOLZ-HER Schweiz AG, Industriestr. 19, 6034 Inwil	041 449 90 90	117
4	40 Akzo Nobel Coatings AG, Industriestr. 17a, 6203 Sempach Station, 041 469 67 00, Fax 041 469 67 01		
41	Alco SA, 18, av. de la Concorde, 1022 Chavannes, 021 637 47 77, Fax 021 637 47 79		
42	Allimetra AG, Flughafenstr. 57, 8152 Glattbrugg, 044 302 44 55, Fax 044 301 17 69		
43	Altendorf Wilhelm GmbH & Co. KG, Wettinerallee 43 / 45, D-32429 Minden, +49 571 95500 0, Fax +49 571 9550 111		
44	Arcobaleno Feine Werkzeuge, Via Canton Uri 39, 6760 Faido, 091 866 21 09		
45	Artesa SA, Ch. De l'Islettaz 2, 1305 Penthalaz, 021 811 34 34, Fax 021 811 34 35		
46	ASTORtec AG, Zürichstr. 59, 8840 Einsiedeln, 055 418 37 37, Fax 055 418 75 01		
47	Atro Nubli AG, Industriestrasse 33, 8608 Bubikon, 055 243 38 24, Fax 055 243 37 71		
48	Balti AG, Sihlbruggstr. 3, 6340 Baar, 041 560 11 80, Fax 041 560 11 90		
49	Baubedarf Handwerkerzentrum, Muttenzstrasse 13, 4500 Solothurn, 032 625 61 11		

DIE ZEITEN ÄNDERN SICH. WAS IST MIT UNS?

THINK WEINIG

Heute Losgröße 100, morgen Losgröße 1, übermorgen alles fertig. In Zeiten großer Veränderung gibt es täglich neue Herausforderungen. Ich brauche einen Partner, der mir nicht nur eine Maschine verkauft, sondern mich mit umfassender persönlicher Beratung und skalierbaren, flexiblen Lösungen in die Zukunft begleitet. **WEINIG bietet mehr.**

Der erste Schritt nach vorne: think.weinig.com



- 50** Baumaterial Späth AG, Falkensteinerstr. 13, 4132 Muttenz, 061 641 13 51, Fax 061 641 18 92
- 51 BeA-HVV AG, Isenrietstr. 18, 8617 Mönchaltorf, 044 948 13 66, Fax 044 948 13 32
- 52 Belcolor AG Flooring, Zürcherstr. 493, 9015 St. Gallen, 071 313 21 21
- 53 BERGER Technologie GmbH, C.F.L. Lohnerstr. 28E, 3645 Gwatt, 033 336 15 66, Fax 033 336 16 66
- 54 Biesse Schweiz GmbH, Luzernerstr. 26, 6294 Ermensee, 041 399 09 09
- 55 Bohrer Ludwig Maschinenbau GmbH, Werner von Siemensstr. 2, D-93128 Regensburg, +49 9402 3353, Fax +49 9402 939313
- 56 Bosch Robert AG, Postfach 164, 4501 Solothurn, 0844 44 44 41, Fax 0844 44 44 40
- 57 Brück Karl Nachf. GmbH, Hommeswiese 137-139, D-57258 Freudenberg, +49 2734 28046, Fax +49 2734 280476
- 58 Brühwiler Maschinen AG, Hauptstr. 1, 8362 Balterswil, 071 973 80 40, Fax 071 973 80 49
- 59 Bründler Arthur AG, Ronstr. 1, 6030 Ebikon, 041 445 01 20

- 60** Busse Heizplattentechnik GmbH, Fritz-Souchon-Str. 22, D-32339 Espelkamp, +49 5772 977 50, Fax +49 5772 977 555
- 61 BW AG Werkzeuge Schärdienst, Sagenstr. 17, 6252 Dagmersellen, 062 756 44 44, Fax 062 756 44 42
- 62 CHACO AG, Schneidersmatt 26, 3184 Wännwil, 026 497 97 11, Fax 026 497 97 11
- 63 CHROMOS Group AG, Niederhaslistr. 12, 8157 Dielsdorf, 044 855 50 00, Fax 044 855 51 10
- 64 CORAM TOOLS GMBH, Mäwilerstr. 43b, 9556 Affeltrangen, 052 544 22 22, Fax 052 544 22 21
- 65 Debrunner Acifer AG Zentralschweiz, Werkstr. 2, 6020 Emmenbrücke, 058 235 22 00, Fax 041 259 62 70
- 66 d2 Befestigungstechnik AG, Bahnhofstr. 32, 5623 Boswil, 056 621 80 00, Fax 056 621 90 78
- 67 DREATEC GmbH, Buchsistr. 24, 3367 Thörigen, 062 923 77 37, Fax 062 923 77 38
- 68 Dürst AG Lager und Fördertechnik, Hauptstr. Remis 73, 9533 Kirchberg, 071 932 17 10, Fax 071 932 17 12
- 69 Eigenmann AG Werkzeuge & Maschinen, Feldeck 11, 9615 Dietfurt, 071 982 88 88, Fax 071 982 88 99

- 70** Elkom-Elektroheizplatten-Technik GmbH, Oberbecksener Str. 80, D-32547 Bad Oeynhausen, +49 5731 77820, Fax +49 5731 778212
- 71 Engel AG, Gottstattstr. 16, 2504 Biel/Bienne, 032 346 16 16, Fax 032 346 16 60
- 72 etm Elsasser Türen Management, Hauptstr. 89, 4853 Murgenthal, 062 926 32 66, Fax 062 926 21 15
- 73 Ettima AG, Bernstr. 25, 3125 Toffen, 031 819 56 26, Fax 031 819 56 63
- 74 Fehr Braunwalder AG, Zürcherstr. 501, 9015 St. Gallen, 071 282 47 77, Fax 071 282 47 99
- 75 FEIN Suisse AG, Bernstr. 88, 8953 Dietikon, 044 745 40 00, Fax 044 745 40 11
- 76 Felder AG, Feldmattstr. 38, 6032 Emmen, 041 260 63 70, Fax 041 260 56 70
- 77 Fisher + Rückle AG, Hardhofstr. 15, 8424 Embrach, 056 460 67 00, Fax 056 460 67 01
- 78 Flückiger + Braunschweiler Sägereimaschinen AG, Haltestelle 170, 4955 Gondiswil, 062 959 59 40, Fax 062 959 59 49
- 79 Flury Systems AG, Römerstrasse West 32, 3296 Arch, 032 679 55 00, Fax 032 679 55 40

- 80** Fux Elektrowerkzeuge GmbH, Dorfstr. 20b, 4444 Rümelingen, 062 791 44 44, Fax 062 299 26 74
- 81 Gebr. Rappo AG, Telmoos 3, 1716 Plaffeien, 026 419 90 0, Fax 026 419 90 09
- 82 Geiser Rudolf AG, Chasseraistr. 12, 4901 Langenthal, 062 916 15 15, Fax 062 916 15 00
- 83 Gesni AG, St. Gallerstr. 80, 9500 Wil, 071 912 12 82, Fax 071 912 12 85
- 84 GGS Laser + Baugeräte GmbH, Limmattstr. 2, 8957 Spreitenbach, 062 558 12 47, Fax 062 558 12 47
- 85 Glas Trösch AG Zweigniederlassung Carbesa, Nordringstr. 1, 4702 Oensingen, 062 388 15 73
- 86 Graf Maschinen & Service GmbH, Isenrietstr. 16, 8617 Mönchaltorf, 044 948 12 12, Fax 044 948 18 07
- 87 Grauff GmbH&Co.KG, Gewerbestr. 75, D-75015 Bretten, Baden, +49 7252 94170, Fax +49 7252 941717
- 88 Hartmetall Estech AG, Industriest. 13, 6285 Hitzkirch, 041 919 91 00, Fax 041 919 91 99
- 89 Hegner AG, Industriest. 26, 8404 Winterthur, 052 734 35 78, Fax 052 734 52 77

- 90** Heinrich Kuper GmbH&Co.KG, Heinrich-Kuper-Str. 10-15, D-33397 Rietberg, +49 5244 9840, Fax +49 5244 984201
- 91 HG Commerciale HGC Gebäudehülle & Holz, Stauffacherquai 46, 8022 Zürich, 044 296 62 11
- 92 Hilti (Schweiz) AG, Soodstr. 61, 8134 Adliswil, 0844 84 84 85, Fax 0844 84 84 86
- 93 Hohl Arnold AG Werkzeugschärferei, Letziwiesstr. 2, 9604 Lütisburg, 071 931 37 60, Fax 071 931 11 45
- 94 Holzpunkt AG, Felseneggstr. 1, 8492 Wila, 052 397 20 20, Fax 052 397 20 25
- 95 Homag Bohrsysteme GmbH, Benzstr. 10-16, D-33442 Herzebrock-Clarholz, +49 5245 445 0, Fax +49 5245 445
- 96 Hosp & Flückiger AG, Bauelzelgstr. 20, 8193 Eglisau, 044 271 65 21, Fax 044 271 65 22
- 97 HUFA-ROLLEN AG, Risweg 19, 4624 Härkingen, 062 398 29 39, Fax 062 398 24 28
- 98 IBZ Industrie AG, Weberstr. 68, 8134 Adliswil, 044 711 10 90, Fax 044 711 10 91
- 99 IMMER AG, Glötschbachstr. 71, 3661 Utendorf, 033 346 61 61, Fax 033 346 61 62

MultiStar Compact Hybridfilter meistert die grossen Aufgaben

Sägerei Rutishauser arbeitet mit Höcker Polytechnik zusammen

Mit der neuen MultiStar Compact Filterserie schliesst Höcker Polytechnik die Lücke zwischen Entstauber und stationärer Filteranlage. Viele Anwendungsfälle lassen sich heute mit Entstaubern lösen; kommen sie jedoch an ihre Leistungsgrenze, ist der nächste Schritt zumeist eine stationäre Filteranlage. Gerade für kleinere und mittlere Unternehmen ein Schritt mit viel Planungsaufwand, der nicht nur viel Kapital verschlingt, sondern auch Stellfläche für den Filter benötigt.

Eine leicht zu planende und auch kostengünstige Alternative bietet in solchen Fällen die MultiStar C Filterserie. Sie liefert Luftmengen von 12 000 m³/h bis zu 30 000 m³/h und setzt leistungstechnisch da an, wo Entstauber an ihre Leistungsgrenze kommen. Das neu entwickelte Filter-System zeichnet sich durch eine umfangreiche Serienausstattung, minimalen Platzbedarf, Energieeffizienz und ein montagefreundliches Modulsystem aus. Der MultiStar C wird in drei vormontierten Modulen geliefert und ermöglicht es, das Austrage-, Filter- und Abreinigungsmodul in wenigen Stunden vollständig zu installieren – eine Fundamentvorbereitung ist natürlich erforderlich.



Das Planungsteam steht in luftiger Höhe vor der vollständig installierten MultiStar C Filteranlage. Jürg Rutishauser (l.), André Kretz (r.).



Die gefilterte Luft wird in die Halle zurückgeführt, und die Wärmeenergie bleibt erhalten.

Kompakter Filter in 18 Basisvarianten

Sechs verschiedene Filterhausvarianten lassen sich mit ein oder zwei energieeffizienten 11 kW-, 18,5 kW- und 30 kW-IE3-Motoren perfekt auf ihr Anwendungsgebiet anpassen. Der MultiStar C ist serienmässig mit einem Rückluft-Abflutflansch ausgestattet und erleichtert so die Umsetzung einer Rückluftführung zur Wärmerückgewinnung. Die Abreinigung der Filterschläuche erfolgt im Druckstossimpulsverfahren und ermöglicht so die kontinuierliche Abreinigung des Filtermaterials. Dadurch bleibt die Absaugleistung und Energieeffizienz hoch.

Als Austragemethoden stehen Zellenradschleusen, Brikettierpressen oder Tonneneinheiten zur Auswahl. Und da Sicherheit beim Betrieb von Filteranlagen besonders wichtig ist, ist das MultiStar C Filtersystem natürlich offiziell druckstossgeprüft. Der MultiStar Compact Hybridfilter bietet also die gleichen Sicherheitsmerkmale wie der grosse Bruder MultiStar und die Vacumobil Entstauberreihe.

Alles in allem ist der kompakte MultiStar Compact Hybridfilter ein vollwertiger Filter mit allen Sicherheits- und Komfortfeatures, die ein modernes Filtersystem heute bieten muss.



Automatisierte Schiebersteuerungen an sämtlichen Maschinen.

MultiStar C verarbeitet auch grössere Spänemengen

Auch in der Schweiz wird das neue Filtersystem bereits erfolgreich eingesetzt. Die Sägerei Rutishauser in Güttingen widmete sich mit dem Bau einer neuen Produktionshalle auch der Modernisierung der Filteranlage. Ein Projekt, das der Inhaber Jürg Rutishauser mit den Absaugexperten der Höcker Polytechnik AG in Angriff nahm.

André Kretz von Höcker Polytechnik begleitete das Projekt als Projektleiter von der ersten Planungsphase an. Zusammen mit Jürg Rutishauser entwickelte er eine leistungsstarke und praktikable Lösung für die innovative Sägerei, die das hohe Späneaufkommen bewältigt und kostentechnisch im Rahmen bleibt.

Das neue Filtersystem sollte das Staub- und Späneaufkommen (bis zu 30 m³/Tag) von sieben Sägen und Hobeln absaugen, dem Silo zuführen und eine günstige Energiebilanz haben.

Energiesparfeatures inklusive

Eine Aufgabe, die der MultiStar Compact Hybridfilter souverän bewältigt. Er arbeitet nun auf dem Spänebunker und begnügt sich

mit 10 m² Stellfläche. Zwei frequenzgeregelt 30 kW-/18,5 kW-Motoren liefern eine Luftmenge von bis zu 30000 m³/h und bieten so noch Reserven für die Zukunft. Die Absaugung an den Maschinen ist mit SPS-gekoppelten Schiebern versehen und passt sich so automatisch mit Einschalten der Maschine an die gelieferte Luftmenge an. Das reduziert den Stromverbrauch spürbar und senkt die Energiekosten entsprechend.



Innerhalb weniger Stunden ist der MultiStar C Filter betriebsbereit.

Auch die gefilterte Rückluft wird genutzt. An der serienmässigen Rückluftvorbereitung wurde ein Rückluftsystem mit Filterwächter angeschlossen. Die wertvolle Wärmeenergie bleibt so erhalten und wird im Winterbetrieb in die Fertigung zurückgeleitet.

Eine besondere Herausforderung ist das hohe Späneaufkommen einer Sägerei. Der MultiStar C mit Zellenradschleuse trägt die Materialmengen zuverlässig und kontinuierlich aus dem Filterhaus aus und befüllt den darunterliegenden Silo.

Die gesamte Stärke entfaltet ein solches System jedoch erst mit der perfekt abgestimmten Steuerung. Die Steuerungsexperten von Höcker Polytechnik haben sämtliche Komponenten dieser Anlage

Fortsetzung Seite 120

Innovative Technik für alle, die Holz lieben

- Absaugen
- Abscheiden
- Brikettieren
- Entstauben
- Filtern
- Zerkleinern







HÖCKER POLYTECHNIK AG Bölschi 5 • CH-6023 Rothenburg • T 041 319 26 00 • info@hoecker-polytechnik.ch

www.hoecker-polytechnik.ch

- 100** Ineichen AG, Luzernerstr. 26, 6294 Ermensee, 041 919 90 20
 101 Iseli & Co. AG Maschinenfabrik, Luzernerstr. 31, 6247 Schötz, 041 984 00 60, Fax 041 984 00 66
 102 Jansen AG, Industriestr. 34, 9463 Oberriet, 071 763 91 11
 103 Jungheinrich AG, Holzkerstr. 5, 5042 Hirschthal, 062 739 31 00
 104 K.LIPS AG Lackier und Stahltechnik, Churerstr. 39a, 9450 Altstätten, 071 755 49 14, Fax 071 755 40 09
 105 Kiener + Wittlin AG, Waldeckweg 19, 3053 Münchenbuchsee, 031 868 61 11, Fax 031 869 61 20
 106 Klingspor Suisse GmbH, Rüttelistr. 17, 4416 Bubendorf, 061 951 26 21, Fax 061 951 26 22
 107 Knauf AG, Kägenstr. 17, 4153 Reinach, 058 775 88 00
 108 KUJA CEE GmbH, Steyregg Zweigniederlassung Buchs, Heinrich Wehrli-Strasse 27, 5033 Buchs, 062 837 43 20
 109 Kündig AG, Hofstr. 95, 8620 Wetzikon, 043 477 30 01, Fax 043 477 30 09
- 110** Kyocera Senco Schweiz AG, Rothusstrasse 23, 6331 Hünenberg, 043 244 10 50
 111 Langzauner GmbH, Lambrecht 52, A-4772 Lambrecht, +43 7765 231-0, Fax +43 7765 231-299
 112 Näf Service und Maschinen AG, Industriestr. 29, 9100 Herisau, 071 353 09 09, Fax 071 353 09 00
 113 Näpflin Schleiftechnik AG, Kastanienweg, 6375 Beckenried, 041 620 16 30, Fax 041 620 31 51
 114 Nestro-Lufttechnik GmbH, An der Wethau 1, D-07619 Schkölen / Thür., +49 36694 410, Fax +49 36694 41 260
 115 Neue Protechnik AG, Industriestr. 7, 5432 Neuenhof, 056 460 40 00, Fax 056 460 40 01
 116 Nordson (Schweiz) AG, Barmenstr. 13, 7324 Vilters, 061 411 38 38, Fax 061 411 38 18
 117 Nüssli (Schweiz) AG, Hauptstr. 36, 8536 Hüttwilen, 052 748 22 11, Fax 052 748 22 00
 118 Obrist Handelsfirma GmbH, Neuhausstr. 9, 6234 Triengen, 041 370 91 82, Fax 041 370 91 82
 119 OPO Oeschger AG, Steinackerstr. 68, 8302 Kloten, 044 804 33 11, Fax 044 804 33 99
- 120** PB Swiss Tools AG, Bahnhofstr. 24, 3457 Wasen im Emmental, 034 437 71 71, Fax 034 437 71 90
 121 PCM Willen S.A., Route du Grammont 101, 1844 Villeneuve, 021 967 33 66, Fax 021 960 38 95
 122 Peiseler Wilhelm GmbH & Co. KG, Clemenshammer 2, D-42855 Remscheid, +49 74091, Fax +49 76992
 123 PEMATECO GmbH, Bethlehemstr. 36, 3027 Bern, 031 992 00 56, Fax 031 992 74 73
 124 Permapack AG, Reitbahnstr. 51, 9401 Rorschach, 071 844 12 12, Fax 071 844 12 13
 125 Peter R. AG, Weieracherstr. 9, 8184 Bachenbülach, 044 872 40 40, Fax 044 860 85 18
 126 Peterhans Handwerkercenter AG, Landstr. 4, 5436 Würenlos, 056 268 69 69, Fax 056 268 69 68
 127 PFERD-VSM (Schweiz) AG, Zürichstr. 38b, 8306 Brüttisellen, 044 805 28 28, Fax 044 805 28 00
 128 Polytechnik Swiss AG, Calandriaweg 2, 6405 Immensee, 041 784 10 40, Fax 041 784 10 45
 129 Prebena AG Schweiz, Glütschbachstr. 76, 3661 Uetendorf, 033 346 61 81, Fax 033 346 61 82
- 130** Rausser Handelsfirma, Lohwisstr. 50, 8123 Ebmatingen, 044 823 60 60, Fax 044 823 60 66
 131 Reese + Fischer GmbH + Co. KG Napoleon - Werkzeuge, Nietheimer Str. 30, D-73432 Aalen-Niesitz, +49 7367 9697-10, Fax +49 7367 9697-199
 132 Reichenbacher Hamuel GmbH, Rosenauer Str. 32, D-96487 Dörfles-Esbach, +49 9561 599-0, Fax +49 9561 599-199
 133 Reinhard H. AG, Brückenstr. 2, 4950 Huttwil, 062 962 24 24, Fax 062 962 23 72
 134 Revotool AG, Glütschbachstr. 100, 3661 Uetendorf, 033 346 01 60, Fax 033 346 01 66
 135 REX METALL AG, Schwarzenburgstr. 586, 3144 Gasel, 031 848 10 30, Fax 031 848 10 40
 136 Rofo AG, Seeblick 1, 3213 Kleinbödingen, 026 674 93 93, Fax 026 674 93 94
 137 SABAG Basel AG, Wölferstrasse 4, 4414 Füllinsdorf, 061 205 46 80
 138 Sabag Luzern AG, An der Reuss 5, 6038 Gisikon, 041 455 55 55
 139 Sägerei Wildeg Schmid AG, Aarauerstr. 19, 5103 Wildegg, 062 893 12 26, Fax 062 893 11 43
- 140** Samvaz S.A., Pra de Plan 25, 1618 Châtel-St.-Denis, 021 948 34 34, Fax 021 948 34 35
 141 Schwarz Stahl AG, Industriestr. 21, 5600 Lenzburg, 062 888 11 11, Fax 062 888 11 90
 142 SCM Schweiz AG, Station-Ost 7, 6023 Rothenburg, 041 282 46 11
 143 SDE Schmitt-Degenhardt Elektr. GmbH, Ramscheider Str. 5, D-57413 Finnentrop, +49 2724 682, Fax +49 2724 8232
 144 SDL Schweiz, Drahtziegelefabrik AG, Beundenrain 7-11, 4932 Lotzwil, 062 919 44 14, Fax 062 919 44 20
 145 Serva Air Systems AG, Aeschwuhstr. 54, 4665 Oftringen, 062 789 77 00, Fax 062 789 77 01
 146 SFS unimarket AG, Neumattstr. 24, 5000 Aarau, 062 834 88 00, Fax 062 834 88 50
 147 sia Abrasives Schweiz Division of sia Abrasives Industries AG, Mühlewiesenstr. 20, 8501 Frauenfeld, 052 724 44 44
 148 Spewe AG, Hauptstr. 332, 5326 Schwaderloch, 056 203 03 30
 149 Spray-Technik Christen, Maiengrünstrasse 5, 6206 Neuenkirch, 041 460 50 63

Fortsetzung von Seite 119

so vernetzt, dass sie optimal zusammenarbeiten und immer genau die Leistung liefern, die benötigt wird, und kein Watt mehr.

Erster MultiStar C Filter in der Schweiz. Weitere folgen.

André Kretz von Höcker Polytechnik begleitete das Projekt während der Installationsphase und ist vom Ergebnis begeistert: «Mit dem MultiStar C können wir in der Schweiz noch mehr auf die Belange unserer Kunden eingehen. Dort, wo früher aus Platz- oder Kostengründen Kompromisse eingegangen werden mussten, können wir mit diesem Hybridfilter ideal auf den Kunden zugeschnittene Lösungen anbieten. Und als erstes MultiStar C-Projekt ausgerechnet eine Sägerei zu haben, war für uns perfekt aufgrund der hohen Materialmengen. Zusammen mit Jürg Rutishauser entwickelte unser Team rund um den MultiStar C ein leistungsstarkes System mit allen wichtigen Energiesparfeatures. Da der MultiStar Compact Hybridfilter preislich günstiger als eine herkömmliche Filteranlage ist und wir zusätzlich durch das Modulsystem den Montageaufwand reduzieren konnten, blieb die Investitionssumme im Rahmen. Zwei Höcker Polytechnik-Monteure installierten innerhalb von zehn Tagen die gesamte Absauganlage, d.h. den Filter mit Siloanschluss, die Absauglinien, Maschinenanschlüsse und die Steuerungstechnik. Der Filter als Einzelmontage war in vier Stunden komplett mit Löschleitungen einsatzbereit. Seit ein paar Wochen ist die MultiStar C-Absauglösung bei Rutishauser im Einsatz, und sie arbeitet zuverlässig und störungsfrei. Dass wir mit dem MultiStar Compact Hybridfilter eine clevere Lösung für holzverarbeitende Betriebe geschaffen haben, zeigt der Zuspruch von Kundenseite. Wir haben schweizweit noch weitere Projekte für diesen unkomplizierten, kompakten und kostengünstigen Filter in der Pipeline.»

Höcker Polytechnik AG
 Böltzchi 5
 6023 Rothenburg
 Telefon 041 319 26 00
 Fax 041 319 26 09

info@hoecker-polytechnik.ch
 www.hoecker-polytechnik.ch

Über 60 Jahre Generalvertretung und Partnerschaft in der Schweiz

65 Jahre FELDER

Vor über 60 Jahren gründete Johann Felder in seiner Werkstatt im elterlichen Haus zusammen mit Gattin Gertraud das Unternehmen Johann Felder jun.



Stark, bodenständig und genau am Puls der Zeit – mit traditionellen Werten, richtungsweisenden Maschinenkonzepten und qualitativ hochwertigen Produkten entwickelte sich das Maschinen-

bau-Unternehmen in den folgenden Jahren vom Spezialisten für Kombimaschinen zum Komplettanbieter von professionellen Holzbearbeitungsmaschinen für Handwerk, Gewerbe und Industrie.

Unter der heutigen FELDER-Gruppe werden die Marken FELDER/Format-4, Hammer und Mayer in 84 Länder exportiert, und das Unternehmen zählt weltweit mit 850 Mitarbeitern in der Unternehmenszentrale in Hall/Austria sowie über 270 Verkaufs- und Servicestellen zu den führenden Herstellern und Anbietern von Holzbearbeitungsmaschinen. Mittlerweile ist bereits die dritte Generation im Familienunternehmen tätig. «Kontinuität – Innovation – Perfektion» ist das Motto für die Zukunft.



Die HM-Spoerri AG verbindet zusammen mit der damaligen Mutterfirma Spoerri & Co. AG eine 60-jährige Partnerschaft mit dem Hause FELDER. Damit nimmt unser Land eine Sonderstellung im Hause FELDER ein. Als erste Generalvertretung überhaupt lieferten wir auch die ersten Maschinen aus dem Hause FELDER

zu unseren Kunden. Dies hat bis heute Bestand, und tausende von Maschinen sind schweizweit im Einsatz; in Handwerk, Gewerbe und Industrie.

Im Wandel der Zeit und mit der stetigen Modernisierung und Rationalisierung der Fertigungsabläufe in der holzverarbeitenden Branche hat sich die HM-Spoerri AG zu einem der führenden Dienstleistungsunternehmen entwickelt. Mit 30 motivierten Mitarbeitern sind wir täglich für unsere Kunden im Einsatz.

Unser Motto: Alles aus einer Hand – Beratung, perfekte Produkte, Serviceleistungen, Schulungen und kundenorientierte Finanzierungslösungen. Ein grosses assortiertes Ersatzteillager sowie ein Vorführcenter in Bachenbülach mit über 40 vorführbereiten Maschinen runden unser Dienstleistungsangebot ab.

Unsere Konzentration auf nur eine Firmengruppe bedeutet ein hohes Knowhow und überdurchschnittliche Spezialkenntnisse unserer Verkaufsberater und Servicetechniker. Dies zu Ihrem grossen Vorteil bei Ihrer Evaluation.

Nutzen Sie auch unseren e-shop, in welchem Sie interessante Angebote über Werkzeuge, Zubehör, Absaugung und Maschinen für Ihre Werkstatt finden.

Wir freuen uns auf Ihre Kontaktaufnahme.
Ihr HM-Spoerri Team

HM-Spoerri AG
Weieracherstrasse 9
8184 Bachenbülach
Telefon 044 872 51 00
Fax 044 872 51 21

info@hm-spoerri.ch
www.hm-spoerri.ch

FELDER *FORMAT 4* Hammer *MAYER*

AUSZUG AUS DER PRODUKTPALETTE DER FELDER GROUP:

FELDER *FORMAT 4*
Über 20 verschiedene
Formatkreissägen

FELDER *FORMAT 4*
Eine Vielfalt an
Hobelmaschinen

FORMAT 4
Eine Vielfalt an
Fräsmaschinen

FORMAT 4
Über 20 verschiedene
CNC-Bearbeitungszentren

FORMAT 4
Kantenleimmaschinen
In jeder Preis-Leistungsklasse von gross bis klein

FELDER *FORMAT 4*
Breitbandschleifmaschinen

MAYER
Plattenaufteilsägen

HM-SPOERRI AG Weieracherstrasse 9
Holzbearbeitungsmaschinen CH-8184 Bachenbülach

Tel.: 044 872 51 00
Fax: 044 872 51 21

www.hm-spoerri.ch
info@hm-spoerri.ch

www.felder-gruppe.ch

- 150** SST Schärf & Schleiftechnik AG, Rufacherstr. 49, 4055 Basel, 061 312 27 27, Fax 061 312 27 17
- 151 Starcke GmbH & Co. KG, Postfach 12 60, D-49304 Melle, +49 5422 966-0, Fax +49 5422 966301
- 152 Steinemann Technology AG, Schoretshuebstr. 24, 9015 St. Gallen, 071 313 51 51, Fax 071 313 52 52
- 153 STIHL VERTRIEBS AG, Isenrietstr. 4, 8617 Mönchaltorf, 044 949 30 30, Fax 044 949 30 20
- 154 Striebig AG, Grossmatte 26, 6014 Luzern, 041 259 53 53, Fax 041 259 53 50
- 155 Strolz AG, Aeuli 7, 7235 Fideris, 081 332 37 36, Fax 081 332 38 58
- 156 Studer Schleiftechnik AG, Hauptstr. 2, 5732 Zetzwil, 062 767 10 70, Fax 062 767 10 79
- 157 Sturm & Co. Maschinen, Felbenstr. 2, 9403 Goldach, 071 841 40 78, Fax 071 841 42 32
- 158 Tomwood AG, Gartenstr. 4, 4537 Wiedlisbach, 032 636 62 62
- 159 Tonet AG, Bodenackerstr. 27, 4657 Dulliken, 062 295 09 11, Fax 062 285 55 26
- 160** TWA Theodor Willmann Arisdorf, Schützenhausweg 13, 4422 Arisdorf, 061 402 00 34, Fax 061 402 00 36
- 161 Urech Max AG, Parallelstr. 4, 5606 Dintikon, 056 616 70 10, Fax 056 616 70 20
- 162 Uzin Utz Schweiz AG (DS), Ennetbürgerstrasse 47, 6374 Buochs, 041 624 48 88, Fax 041 624 48 89
- 163 Venjakob Maschinenbau GmbH & Co. KG, Augsburgstr. 4-6, D-33378 Rheda-Wiedenbrück, +49 5242 96030, Fax +49 5242 9603-40
- 164 Vivaldi Werkzeuge GmbH, Weieracherstr. 3, 8184 Bachenbülach, 044 862 42 41, Fax 044 862 42 44
- 165 Vogel Martin AG, Gempenstr. 17, 4413 Büren, 061 933 06 24, Fax 061 933 06 28
- 166 Waltherswiss GmbH, Bürenstr. 9, 3293 Dotzigen, 032 351 41 44, Fax 032 351 21 66
- 167 Webaria AG, Primelweg 3, 6405 Immensee, 041 741 44 55, Fax 041 741 28 38
- 168 WEINIG HOLZ-HER Schweiz AG, Industriestrasse 19, D-6034 Inwil LU, 41 449 90 90
- 169 Widmer AG, Frauenfelderstr. 33, 8555 Müllheim, 052 763 35 35, Fax 052 763 35 36
- 170** WISAG, Bruggacherstr. 24, 8117 Fällanden, 044 317 57 57, Fax 044 317 57 77
- 171 Woodpecker Group AG, Riedlöserstr. 5, 7302 Landquart, 081 300 66 00, Fax 081 300 66 01
- 172 Woodtec Fankhauser GmbH, Gewerbe Brunnmatt 6, 6264 Pfaffnau, 062 752 95 80, Fax 062 752 95 84
- 173 Würth AG, Dormwydenweg 11, 4144 Ariesheim, 061 705 91 11
- 174 Zwo AG Automation, Grossweidweg 25, 3174 Thörishaus, 031 889 05 55, Fax 031 889 05 68

Leistungsstarke Bearbeitungsmaschinen für den Holzbau

Die Krüsi Maschinenbau AG wurde 1961 gegründet und exportiert seither Holzbearbeitungsmaschinen in über 35 Länder weltweit. Heute fertigt das Unternehmen leistungsstarke Bearbeitungsmaschinen für den Holzbau, nach wie vor auch in kundenspezifischen Ausführungen. Weltweit werden spektakuläre und einzigartige Projekte auf Krüsi Maschinen umgesetzt. Zu finden sind diese zum Beispiel am Flughafen Oslo oder beim Golfclubhaus Heasley-Nine Bridges in Yeosu, Südkorea. Dank dem fast unendlichen Einsatzbereich wurde auch der neue Wasserpark Rulantica im Europa-Park auf einer Krüsi verwirklicht.

Darüber hinaus ist Krüsi ein mittelständisches Unternehmen, welches sich einen festen Platz als Hersteller von qualitativ hochstehenden Holzbearbeitungsmaschinen erarbeitet hat. Mit viel Engagement, Flexibilität und seinem starken Team erbringt Krüsi täglich Höchstleistungen, um die Erwartungen seiner anspruchsvollen Kundschaft und Geschäftspartner zu übertreffen. Dank langjähriger Erfahrung bieten sie einen professionellen Service, wie auch kompetente Unterstützung an ihren Maschinen.

Alle Anlagen werden in Schönengrund/AR hergestellt und garantieren die bestehende Krüsi Qualität für einen langfristigen Einsatz. Sie gewähren eine sichere Handhabung und entsprechen den strengen geltenden Normen.

Bewährtes Sortiment mit hochwertigen Materialien: Maschinencenter «PowerCut» MC-15

Das Einsatzgebiet ist der allgemeine Zimmerei-Abbund wie Riegel-, Element- und Chaletbau, wie auch Stangenabbund, einfacher Elementbau, BSB-Verbindungen und aufwendige Dachkonstruktionen bis hin zum Freiform-Ingenieur-Holzbau. Die Maschine verarbeitet Holzdimensionen von max. 1300 x 300 mm und überzeugt trotzdem durch ihren geringen Platzbedarf. Sie besticht durch ihren individuellen Aufbau, so kann sich der Kunde die Maschine nach seinen Anforderungen zusammenstellen.



Die Fräs-, Säge- und Bohraggregate sind mit 1, 2 oder 4 Spindelköpfen ausgestattet und mit den gewünschten Werkzeugen bestückbar. Durch eine fixe Platzierung entfällt ein Werkzeugwechsel während dem Prozess, wodurch sich die Bearbeitungszeiten massiv verkürzen.

Bearbeitungen können auf allen 6 Bezugsebenen angewendet werden, ohne aus der Maschine auszufahren und umzukanten. Dies ermöglicht völlig neue Dimensionen für die Bearbeitung aller Bezugsseiten. Die Holzabschnitte werden je nach Platz automatisch in einen Hacker oder auf einem Förderband in eine Grube transportiert. Standardmässig hat die automatische Be- und Entschickung eine Länge von 8000 mm, dies wird allerdings individuell nach Kundenwunsch angefertigt. Auch können neu die Bearbeitungen von links nach rechts in die Maschine eingebracht werden.

Maschinencenter MC-15 Q1

Als Weiterentwicklung des Maschinencenter «PowerCut» MC-15 konnte im Jahre 2019 die Q1 der Öffentlichkeit vorgestellt werden. Kompakt, präzise, langlebig und geräuscharm wie ihr Vorgänger; jedoch erfordert die neue Anlage keine Baugrube, wodurch ein aufwendiger und kostenintensiver Eingriff entfällt. Sie wird direkt auf den Boden gestellt und kann mit wenig Aufwand umplatziert werden.

Die Maschine eignet sich zum rationellen Bearbeiten von Stangen und Platten, vom einfachen Kappschnitt bis hin zu komplexen Konturen oder Verbindungen, wie auch für den Element- und Freiform-Ingenieur-Holzbau. Ein Holz-Durchlass von maximal 1300 x 300 mm ermöglicht die Bearbeitung von bis zu drei 5-Achs-Aggregaten, welche auf 5 Bezugsebenen wirken. Die Werkzeugbestückung erfolgt gemäss Einsatz des Maschinennutzers. Holzabschnitte können mittels einem Förderband in einen Hacker oder eine Kiste abtransportiert werden.

Standardmässig hat die automatische Be- und Entschickung eine Länge von 8000 mm, dies wird allerdings individuell nach Kundenwunsch angefertigt. Auch können neu die Bearbeitungen von links nach rechts in die Maschine eingebracht werden.

Bodenfräse BF-19

Die Bodenfräse BF-19 wird für Systemplatten bei Fussboden-Heizungen eingesetzt und bewältigt sämtliche Stirn- sowie Rundnuten. Die Bearbeitungszeit von weniger als 10 Sekunden pro Werkstück, sowie der geringere Energie-Verbrauch als mit einer Handfräse, überzeugen nicht nur Bodenhandwerker. Der Trend,

mit Holz zu bauen, hält seit Jahren auch bei Eigenheimbesitzern an, da der Werkstoff umweltfreundlich und ein hervorragender Wärmespeicher ist.

Folgende Platten-Dimensionen bearbeitet die Anlage: 565 x 80-260 x 46 mm (L x B x H). Ein Magazin stapelt die vorgehobelten Bretter, welche der Maschine während dem Betrieb fortlaufend zugeführt werden. In nur einem Arbeitsgang fräst die Maschine die seitlichen Kämme sowie Rundnuten für die Bodenheizschlangen. Fertige Werkstücke werden automatisch aus der Maschine gefördert und sind für die weitere Verwendung entnahmebereit. Die Werkzeuge kann der Kunde individuell auf sein System anpassen.



Automatische Zuschneid- und Besäumkreissäge LKSA 16

Eignet sich zum rationellen Längssägen, -fräsen, -nuten und -fälen von Holz jeglicher Art wie Naturholz, Brettschichtholz, Balken, wie auch von Kunststoff, Isoliermaterial, Aluminium. Am SPS-gesteuerten Bedienpanel werden sämtliche Funktionen der Maschine über die Taster oder das Touchpanel eingestellt. Das Panel lässt sich direkt an den Bedienstandort verschieben und ist somit immer im Blickfeld. Der Betriebsstundenzähler wie auch der Auftragszähler ist im Touchpanel integriert. 40 Relativ- oder 40 Fixmasse können gespeichert und abgerufen werden. Über das Drehpotentiometer ist die Vorschubgeschwindigkeit jederzeit, auch während des Sägens, stufenlos einstellbar. Arbeitssicherheit beim Zuschnitt ist durch die stufenlose Schnitthöheneinstellung gewährleistet. Ein freitragender Absaugbalken mit doppelseitigem Lamellenschutz im gesamten Schnittbereich garantiert sicheres Zuschneiden. Der Austausch des Sägeblattes geschieht einfach und schnell.

Automatische Zuschneid- und Besäumkreissäge LKSA 98

In unzähligen Holzbaubetrieben ist sie ein stets treuer Begleiter und das oft seit vielen Jahren. Die einfache Bedienung der Steuerung überzeugt, genauso wie die robuste Bauweise dank hochwertigen Materialien. Sämtliche Holzarten wie auch Aluminium, Kunststoffe und Isoliermaterial können rationell bearbeitet werden.

Die Vorschubgeschwindigkeit lässt sich stufenlos am Bedienpanel, auch während dem Sägevorgang, verändern. Der hydraulische

Breitenanschlag kann manuell mittels Handhebel für einen präzisen Zuschnitt justiert werden. Späneabsaugkanal und Energiefüh- rungsketten sind sauber voneinander getrennt angeordnet.



Chaletbau-Maschine CM-40

Traditionelle Chaletbauhäuser sind in der Schweiz und weltweit stark verbreitet. Für die Verbindungen der Blockhausbohlen ist die Krüsi Chaletbau-Maschine CM-40 ideal. Ablängen, Bohren und Fräsen von Horizontal- und Vertikalverbindungen, wie auch Schwalbenschwanzverbindungen, lassen sich mit nur einem Durchgang ausführen. Die maximal bearbeitbaren Dimensionen sind 200 x 250 mm Wandstärke (H x B). In der Grundausstattung bietet die Maschine ein horizontales und vertikales Fräsaggregat mit je zwei Fräsmotoren und automatischem Vorschub. Mit diversen optionalen Maschinenausstattungen ist die Anlage zusätzlich aufrüstbar, wie einem Kreissägeaggregat, Bohraggregat oder einem Stirnnuten-Fräsaggregat mit automatischem Vorschub.

CNC Bearbeitungscenter Lignamatic

Vom konventionellen Zimmerei-Abbund über Freiform- und Sonderbaubereich ist die Anlage für aufwendige, filigran verdrehte und komplexe Konstruktionen einsetzbar. Sägen, Fräsen, Kehlen, Fälen, Bohren und Nuten sind auf allen Werkstückseiten mit vollautomatischem Werkzeugwechsel möglich.

Mit einer maximalen Schnittlänge von 24000 mm, einer Schnitt- höhe von 1000 mm und der Schnittbreite von 1500 mm werden grosse Vorhaben dank kompakter Bauweise in die Tat umgesetzt. Die Werkstücke sind auf den Transportwagen gespannt und vom ersten bis zum letzten Bearbeitungsschritt sicher festgehalten. Es ist kein Umkanten und Wenden der Werkstücke notwendig. Das Magazin umfasst 15 Plätze für Werkzeuge aller Art und Grösse. Der Wechsel erfolgt vollautomatisch während der laufenden Pro- duktion. Minimale Rüstzeiten und automatisches Umstellen der Anlage auf neue Produkte ergeben kurze Fertigungszeiten.

Krüsi Maschinenbau AG
Hauptstrasse 68
9105 Schönengrund
Telefon 071 361 10 50

info@kruesi-ag.ch
www.kruesi-ag.ch



**Wir überzeugen
seit 60 Jahren
mit Schweizer Qualität.**



- CNC-Abbund-Maschinencenter MC-15
- Autom. Zuschneid- und Besäumkreissäge LKSA-98 / LKSA-16
- Bodenfräse BF-19

Krüsi Maschinenbau AG • Hauptstrasse 68 • CH - 9105 Schönengrund
kruesi-ag.ch • info@kruesi-ag.ch • Tel. 071 361 10 50

Trivo Disc II
Der vielseitige Dreischiebenteller

www.jbrauchli.ch

nach Bedarf beispielsweise 3-, 4- oder 5-Achs-Lösungen für die Fertigung von Küchen-, Büro- und Massivholzmöbeln sowie für den Treppen-, Fenster- und Türenbau.

«Wir sind immer wieder überrascht, welche neuen Möglichkeiten und Varianten wir mit der CNC CENTATEQ P-110 abdecken können.»



André Papaux, Inhaber Menuiserie Papaux, Vuisternens-dt-Romont

Gut und praktisch: Die kompakte CNC-Maschine ist rundum frei zugänglich, so dass der Bediener alle Freiheiten genießt. Möglich ist dies dank des integrierten Schaltschranks, eines mobilen Bedienterminals und der Bumpertechnologie. Sicherheitsmatten oder Schutzgitter erübrigen sich damit. Ein grosses Sichtfenster bietet Schutz und gewährt dem Mitarbeiter an der Maschine zugleich beste Einsicht.

Variabel. Robust. Vielfach bewährt.

Die CENTATEQ P-300 ist eine CNC-Maschine, die in puncto Bearbeitungsmöglichkeiten so gut wie keine Wünsche offenlässt. Das Portalsystem ist ein echter CNC-Allrounder. Zu verdanken hat die CENTATEQ P-300 ihre Stärke den vielen bewährten Bearbeitungseinheiten und Komponenten, die im HOMAG Industriebaukasten zur Auswahl stehen. Hinzu kommt, dass die Aggregate und Verleimeinheiten sehr flexibel einsetzbar sind. Dafür sorgen 4-Achs-Spindeln mit interpolierender C-Achse oder 5-Achs-Frässpindeln mit patentierten Aggregate-Schnittstellen.

«Wir sind froh, dass wir die Umstellung auf eine neue CNC-Maschine gewagt haben. Mit der CENTATEQ P-300 erledigen wir viele individuelle Aufträge und erfüllen alle Wünsche unserer Kunden.»



Stephan Heller, Inhaber und Geschäftsführer Heller AG, Schötz, Luzern

Die Flexibilität auf der ganzen Linie

Der Trend geht hin zur digitalen Holzbearbeitung. Mit HOMAG Produkten sind holzverarbeitende Betriebe darauf bestens vorbereitet. Der Weltmarktführer entwickelt Softwarelösungen und Steuerungsmodul in Eigenregie. Bis ins Detail abgestimmt auf die eigenen Maschinen oder ganze Fertigungszellen. Dies garantiert höchste Flexibilität und Betriebssicherheit sowie maximale Offenheit für die digitale Vernetzung in der Produktion.

Bereit für mehr

Was auch immer die Zukunft bringt, mit HOMAG CNC-Bearbeitungszentren der jüngsten Generation können Kunden ihr gelassen entgegensehen. Ausgestattet sind die Maschinen schliesslich nicht nur mit modernsten Hard- und Softwaretools, sondern auch mit Schnittstellen zu externen Programmier- und Konstruktionssystemen. Hinzu kommen Hilfsprogramme zur Verschachtelung und Module zur Maschinenüberwachung und Leistungsverfolgung.

Mehr noch: Alle neuen HOMAG Maschinen sind tapio-ready und damit schon von Haus aus bereit für die Interaktion mit dem grössten digitalen Ökosystem der Holzverarbeitungsbranche. Dass das Grösste auch etwas mit vergleichsweise kompakten Abmessungen sein kann, beweist schon das kleinste CNC-Bearbeitungszentrum von HOMAG: die CENTATEQ P-110.

Freiheit: 360°. Möglichkeiten: ∞

Das CNC-Bearbeitungszentrum CENTATEQ P-110 hat HOMAG speziell für die Anforderungen kleiner bis mittelgrosser Holzbauer und Schreiner entwickelt.

Deshalb ist diese CNC bei den Ausstattungsmöglichkeiten und im Einsatz genau so vielseitig wie das Handwerk. Dafür sorgen je

Apropos: Aggregate stehen reichlich zur Auswahl. Darunter zum Beispiel ein vertikal getastetes Fräsaggregat, das Schlosskastenfräsaggregat mit zweifacher Werkzeugaufnahme, ein Unterflurfräsaggregat, das Eckenausklümmaggregat und ein Bohr-Fräsaggregat mit vierseitigem Spindelaustritt. Hinzu kommen mehrere Verleimaggregate und ein Messtaster, der alle für die Bearbeitung relevanten Ist-Masse in X, Y, Z ermittelt und bei Bedarf automatisch Korrekturvorgaben sendet.

«Die Stärke der CENTATEQ P-600 liegt in ihrer Grösse. Seit Beginn schneiden wir auf der neuen CNC alle grossformatigen Plattenwerkstoffe passgenau zu. Das ist eine enorme Erleichterung für den Betrieb.»



Sepp Steiger, Inhaber und Geschäftsführer, Frei Holzbau AG, Kriessern, St. Gallen

No limits – mit den CNC-Bearbeitungszentren CENTATEQ P-500/P-600

Ein komplettes System. Für ein Maximum an Leistung. Das sind die CNC-Bearbeitungszentren CENTATEQ P-500 und CENTATEQ P-600 von HOMAG. Beide Maschinenkonzepte versprechen optimale Bearbeitungsqualität. Dafür sorgen allein schon die hohe Schwingungsdämpfung und Robustheit durch eine Grundmaschinenkonstruktion aus massivem SORB TECH-Verbundmaterial. In puncto Leistung, Effizienz und Vielseitigkeit sind den Kunden bei beiden CNC-Maschinen quasi keine Grenzen gesetzt. Die CEN-

TATEQ P-500/P-600 lässt sich wahlweise mit bis zu drei Bearbeitungseinheiten ausrüsten. Grosse Freiheiten gibt es auch im Hinblick auf den Maschinentisch. Erhältlich ist für die CNC-Allrounder wahlweise ein Konsolentisch, ein automatisch rüstender A-Tisch oder ein Aluminium-Rastertisch.

In Sachen Bearbeitungsmöglichkeiten erweisen sich beide Maschinen ohnehin als wahre Alleskönner. Ob für den Treppenbau, die Möbelfertigung, Fensterbearbeitung, den Innenausbau oder die Türenproduktion: Mit ihrer Kombination von 4- und 5-Achs-Fräs-spindeln mit Spindelsensor und Geberrückführung sind die CENTATEQ P-500 und CENTATEQ P-600 unglaublich vielseitig einsetzbar. Selbst Formbauteile mit einer Höhe bis 500 mm lassen sich dank der hohen Z-Achse und beidseitig gelagertem DRIVE5+ Fünf-Achs-Kopf vollautomatisch bearbeiten.



woodWOP – rationell durch schnelle Programmierung

Im Mittelpunkt der woodWOP-Oberfläche steht der grosse grafische Bereich. Das Werkstück, die Bearbeitungen und Spannmittel werden dreidimensional angezeigt. Fräsungen, Bohrungen oder Sägeschnitte können Sie durch Eingabe der Bearbeitungsparameter schnell und einfach programmieren und im Grafikbereich sofort kontrollieren. Dies sorgt für höchste Programmiersicherheit und ständige Kontrolle während der Programmerstellung.

Homag (Schweiz) AG
Haldenstrasse 5
8181 Höri
Telefon 044 872 51 51
Fax 044 872 51 52

info-schweiz@homag.com
www.homag.com



Peter Niederer, Geschäftsführer HOMAG (Schweiz) AG

20 Jahre
HOMAG Schweiz

HOMAG

„Die drei Säulen – Software, Service und Maschinen – sind das Fundament für eine kundenspezifische Gesamtlösung“

„Typisch HOMAG Schweiz“

www.homag.com

YOUR SOLUTION

Umreifungstechnik für Stahl- und Kunststoffbänder

Stahlband-Umreifungsgerät mit hülsenlosem Verschluss

Akku-Reihschweissgerät für Kunststoffband

Halbautomatische Kunststoffband-Umreifungsmaschine



Verpackungs-Stahlband

PET- und PP-Bänder

TOREX AG

Durisolstrasse 1B
5612 Villmergen

Tel 056 622 49 22
Fax 056 622 13 63

info@torex.ch
www.torex.ch

die Stirn. Wenn dann noch die Werkzeuge übermässig schlappmachen, ist oft guter Rat teuer. Nicht so mit den Diamaster EdgeExpert Schafffräsern von Leitz. Perfekte Kanten, absolut fehlerfreie Mittellagen und bis zu 30 Prozent längere Standwege werden damit Wirklichkeit. Im Vergleich zu konventionellen Lösungen ein phantastisches Einsparpotenzial – und das bei verhältnismässig geringen Anschaffungskosten und besonders niedrigen Servicekosten. Die Schafffräser der EdgeExpert-Reihe eignen sich für den Einsatz in Span- und Faserwerkstoffen aller Art. Egal ob roh, kunststoffbeschichtet oder mit empfindlichen Dekorpapieren, Folien oder Furnieren. Selbst Schichthölzer wie Sperrholz oder Multiplex mit heiklen Oberflächen lassen sich damit perfekt und hochwirtschaftlich bearbeiten. Der Clou dabei ist vor allem die spezielle, spiralförmige Anordnung der Schneiden. Mit wechselseitigen Achswinkeln zwischen 45 und 54 Grad bearbeiten sie das Material stets im perfekten Eingriffswinkel. Als weiteren Pluspunkt ist die optimale Spanabfuhr zu nennen, wodurch die Schneiden deutlich weniger verschleissen.

Mit diamantbestückten Schafffräsern nie wieder ausgerissene Kanten

Nie wieder ausgerissene Kanten und unsauber gefräste Mittellagen beim CNC-Formatieren oder lange Bearbeitungszeiten beim Nesting – das geht mit diamantbestückten Schafffräsern von Leitz

Das Thema Oberflächen und Dekore ist in der Möbelbranche, im Ladenbau oder im Innenausbau in Bewegung wie nie zuvor. Abrasive Materialien, empfindliche Oberflächen, Serienproduktion oder Losgrösse-1-Fertigung – zahlreiche Nutzer moderner CNC-Bearbeitungszentren sehen sich täglich, beim Formatieren und Nuten von Plattenmaterialien oder beim Nesting, unterschiedlichsten Herausforderungen ausgesetzt. Ein Ziel haben jedoch alle gemeinsam, nämlich die Produktionskosten niedrig zu halten und gleichzeitig perfekte Qualität zu liefern. Die Lösung: diamantbestückte Schafffräser von Leitz.

Die CNC-Schafffräser der EdgeExpert-Reihe von Leitz sind in drei verschiedenen Leistungsklassen ab Lager verfügbar. So gibt es den Diamaster PRO EdgeExpert als Z1+1 Ausführung, in zwei Nutzlängen mit jeweils 16 mm Durchmesser. Als Einsteigermodell eignet er sich hervorragend für kleine und mittlere Losgrössen und lässt sich bis zu vier Mal nachschärfen.



Schwer zu bearbeitende Materialien und heikle Dekore oder Oberflächen sind das Spezialgebiet der Diamaster EdgeExpert-Schafffräser von Leitz. (Foto: Leitz)

Der Diamaster QUATTRO EdgeExpert ist der Allrounder für mittlere bis grosse Losgrössen. Durch die Z2+2 Ausführung im Durchmesser 20 mm lassen sich weitaus höhere Vorschübe und somit kürzere Bearbeitungszeiten umsetzen. Er kann bis zu sechs Mal nachgeschärft werden und bietet so in seiner Klasse ein perfektes Kosten-Nutzen-Verhältnis.

Für sehr grosse Losgrössen und extrem hohe Vorschübe ist der Diamaster PLUS3 EdgeExpert das Mass aller Dinge. Verfügbar im Durchmesser 25 mm, in unterschiedlichen Nutzlängen, ist er die perfekte Lösung, wenn perfekte Schnittqualität gefragt ist, wie beispielsweise auf Bearbeitungszentren mit Nullfugenbekantungstechnik. Dieser Z3+3 Fräser macht dies vor allem aufgrund der von Leitz entwickelten Echt-Z3-Technologie möglich und ist bis zu acht Mal nachschärfbar.

Geht es um hohe Vorschübe, lange Standwege, kurze Bearbeitungszeiten, perfekte Bearbeitungsqualität, weniger Nacharbeit und keine Einstellarbeiten, dann sind die Schafffräser der Leitz Diamaster-Serien PRO3 und PLUS3 die erste Wahl. Mit bis zu 50 Prozent mehr Vorschubgeschwindigkeit und Standzeit, perfekten Kanten und glatten Schmalflächen schaffen sie, was mit kaum



Der Diamaster PLUS3 EdgeExpert: Perfekte Kanten und Schnittflächen sowie enorm hohe Vorschübe – auch bei heiklen Materialien. Bis zu acht Mal kann dieser Diamant-Schafffräser nachgeschärft werden. (Foto: Leitz)

Beidseitige Ausrisse an den Kanten, unsaubere Schnittflächen und jede Menge zeitraubender Nacharbeit – schon alleine dieses Szenario treibt so manchem CNC-Anwender den Schweiss auf

einem konventionellen Z3+3 Oberfräser erreicht werden kann – einen deutlich schlankeren und effizienten Gesamtprozess. Das Geheimnis liegt hierbei in der speziell von Leitz entwickelten Echt-Z3-Geometrie.

Während herkömmliche Z3+3 Schaftfräser die Schnittfläche mit maximal zwei Schneiden gleichzeitig bearbeiten, sind bei Echt-Z3-Schaftfräsern von Leitz drei Schneiden im kontinuierlichen Einsatz am Werkstück. Eine Eigenschaft, die deutliche Vorteile für jeden Anwender bietet, der Wert auf hohe Produktivität und Qualität legt.



Der Diamaster PRO3 – die erste Wahl beim Formatieren auf Nestingmaschinen und Losgrösse-1-Anlagen. (Foto: Leitz)

Der Diamaster PRO3 wurde speziell für Nesting-Anwendungen entwickelt und ist in den Durchmessern 12 und 14 Millimeter ab Lager verfügbar. Durch die Verwendung besonders schwingungsdämpfender Materialien ist dieser Schaftfräser perfekt für Losgrösse-1-Produktionen in unterschiedlichsten Materialien geeignet. Diamaster PRO3-Fräser können bis zu drei Mal nachgeschärft werden.

Der Diamaster PLUS3 ist die ideale Lösung für den industriellen Einsatz in der CNC-gestützten Formatbearbeitung. Ab Lager erhältlich in den Durchmessern 16 und 20 Millimeter, ist dieser Schaftfräser hervorragend für Hochleistungsanwendungen in grossen Serien-Losgrössen geeignet. Durch seine zusätzlich erweiterte Nachschärfzone kann der Diamaster PLUS3 bis zu zwölf Mal nachgeschärft werden.

Die diamantbestückten Schaftfräser Diamaster PRO3 und PLUS3 sind für den Einsatz in allen gängigen Plattenwerkstoffen geeignet. Ausserdem wurde bei ihrer Entwicklung ein Augenmerk auf die optimale Späneabfuhr gelegt, was zusätzlich Zeit für aufwändige Reinigungsarbeiten spart.

Noch mehr Vorteile und Zeitersparnis generieren Anwender, die die Schaftfräser als Komplettsystem in Verbindung mit einem Hochleistungs-Schrumpffutter bestellen. Perfekt gewuchtet, ausgerichtet und inklusive der mitgelieferten Einstelldaten können die Werkzeuge so einfach, schnell und zuverlässig eingesetzt werden – als Neuwerkzeug ab Werk oder auch nach dem Schärfen in Herstellerqualität, in einem der über 120 Leitz Schärfdienste rund um den Globus.

Leitz GmbH
Hardstrasse 2
5600 Lenzburg
Telefon 062 886 39 39
Fax 062 886 39 40

kontakt-ch@leitz.org
www.leitz.org

Qualität in der Platten- bearbeitung



DIAMASTER EDGE EXPERT DIAMASTER PRO³ UND PLUS³

FÜR JEDE ANWENDUNG DAS PERFEKTE WERKZEUG

- Perfekte Bearbeitungsergebnisse
- Hohe Bearbeitungsgeschwindigkeiten
- Hohe Kosteneffizienz



www.leitz.org



schnell & unkompliziert

shop.hws-tools.ch

- ✓ Neu mit Onlineshop
- ✓ Kreissägeblätter
- ✓ Hobelmesser
- ✓ Oberfräser
- ✓ Bohrer



Um Ihnen jederzeit die geeigneten Werkzeuge anbieten zu können, entwickeln wir unser Sortiment durch Ideenreichtum und Know-how immer weiter. So entstehen Fräs- und Bohrwerkzeuge, die Sie so nur bei uns finden.

Zusätzlich zum neuen Shop können wir Sie weiterhin wie gewohnt professionell beraten. Sie suchen nach einem Werkzeug zum Fräsen, Bohren oder für eine andere Anwendung in der Holzbearbeitung und der Markt bietet zu viele Optionen?

Zusammen mit Ihnen erstellen wir vor Ort oder am Telefon gerne eine Bedarfsanalyse, um zu sehen, welche Werkzeuge am besten zu Ihren Bedürfnissen passen.

Nehmen Sie noch heute Kontakt mit uns auf, wir freuen uns auf Sie!



shop.hws-tools.ch

HWS AG
 Grundstrasse 16
 8712 Stäfa
 Telefon 044 926 33 22
 Fax 044 926 33 32

info@hws-tools.ch
 www.hws-tools.ch

Der neue Onlineshop bei Werkzeugen für die Holzbearbeitung

- ✓ unsere Produkte im Shop verfügbar
- ✓ übersichtlich – Produkte einfach und schnell finden
- ✓ Werkzeuge für höchste Ansprüche
- ✓ Grosses Lagersortiment – kurze Lieferzeit

HWS-Tools – Ihr Kompetenzpartner für qualitative Werkzeuge

Unsere Stärken liegen in der Entwicklung und Herstellung sowie dem Handel von Werkzeugen für die Holz- und kunststoffverarbeitende Industrie. Über 40 Jahre Erfahrung in der eigenen Produktion, vom einfachen Nut- bis zum komplexen Profilfräser. Wir haben die richtigen Werkzeuge für Ihre Ansprüche und für jede Anwendung. Testen Sie uns!

In unserem Katalog und neu unter shop.hws-tools.ch finden Sie unser Werkzeugsortiment für Fräsen, Bohren, Sägen und für die CNC-Bearbeitung.

Unser 40-jähriges Jubiläum haben wir als Anlass genommen, um einen Onlineshop zu lancieren. So finden Sie schnell und unkompliziert das benötigte Werkzeug.

Unser komplettes Werkzeugprogramm umfasst im Weiteren:

- ✓ Kundenspezifische Werkzeuge
- ✓ Oberfräser
- ✓ Bohrer
- ✓ Kreissägeblätter
- ✓ Schafffräser CNC
- ✓ Profilwerkzeuge
- ✓ Spannmittel



4950 Huttwil, Tel. 062 959 77 88 Fax 062 959 77 78

Profileleisten in allen Formen & Farben



www.holzprofil.ch

LEUCO Keilzinkenfräser für höchste Güte und lange Standzeit

Der Appenzeller Spezialist für Decken und Dachelemente Lignatur AG wird auch in Zukunft ihre neue Hovial Keilzinkenanlage mit den Keilzinkenfräsern der Ostschweizer Firma LEUCO bestücken. Diese sind ein entscheidender Erfolgsfaktor für die wirtschaftliche und sichere Produktion.

Die Firma Lignatur AG im appenzellischen Waldstatt hat sich seit Jahren mit ihren Holzkonstruktionen für Decken und Dächer international einen Namen gemacht. Ob Elemente mit grosser Spannweite gefragt sind, Räume dank Schallabsorbieren in Konzertsäle verwandelt werden oder Produkte Hitze oder Kälte zurückhalten sollen, bei Lignatur wird man fündig. Kein Wunder, wirbt die Firma auf ihrer Homepage augenzwinkernd mit dem Slogan «Vor Freude an die Decke springen».

Das Herzstück der Produktion ist die Keilzinkenanlage von Hovial, welche in der Vergangenheit werkzeugseitig nicht optimal bestückt gewesen war. Um die wachsenden Anforderungen der Firma Lignatur AG und des Marktes zu erfüllen, sprach Geschäftsführer und Inhaber Ruedi Jud mit LEUCO und liess seine Keilzinkenfräser optimieren.



Georg Jost, Produktionsleiter Lignatur AG (links) und Daniel Livet, Aussendienst LEUCO, begutachten die Keilzinkenfräsen, welche soeben vom Schärfen zurückgekommen sind. Foto: Lignatur AG

LEUCO Spezialzinken

Die Lignatur-Produkte weisen mehrheitlich sichtbare Oberflächen auf. Dies erfordert neben den statischen Anforderungen zwingend auch optisch eine saubere Ausführung. Durch die neu optimierte Schneidengeometrie fällt die Randspaltung weg, gleichzeitig kann man die Vorschübe um 50 Prozent steigern. Um die hohen Standzeiten zu erreichen, die sich unsere Kunden wünschen, wurden die Werkzeuge zusätzlich mit einer Beschichtung ausgerüstet. «Mit Erfolg: Der Werkzeugwechselintervall verlängerte sich von 2 bis 3 auf 12 bis 14 Wochen, bei deutlich besserer Fräsgüte wohlge-merkt», sagt Ruedi Jud.

Geringere Kosten

Neben dem Schweizer Markt werden die Produkte der Lignatur AG auch international vertrieben. Entsprechend muss der Produktionsprozess möglichst wirtschaftlich erfolgen. Durch die hohen Standzeiten der LEUCO Werkzeuge fallen weniger Kosten für Neuwerkzeuge, Rüst- und Schärfkosten an.

Gibt es noch weitere Kriterien, die für dieses Produkt sprechen? «Uns überzeugten die sehr guten Dienstleistungen. Fachleute von der Firma LEUCO mit langjährigem Knowhow begleiteten die Fräsversuche vor Ort. Praxistests fallen in der Regel nochmals anders aus als Laborversuche», sagte Ruedi Jud.

Lignatur AG und Leuco AG

Die Lignatur AG fertigt in Waldstatt im Appenzellerland mit 45 Mitarbeitern industriell Decken- und Dachelemente aus Holz und entwickelt diese laufend weiter. Die Firma feiert dieses Jahr ihr 25-Jahr-Jubiläum. Geschäftsführer und Mitinhaber ist Ruedi Jud.

1969 startete LEUCO in der Schweiz mit einem Schärfdienst und einer Produktion von hartmetallbestückten Kreissägeblättern. Seit 1969 werden in St. Margarethen SG neben Sägen auch DIA- und Wendepaltenwerkzeuge hergestellt. Heute gehört LEUCO zu den führenden und innovativsten Werkzeugherstellern in der Holzverarbeitung.

Leuco AG
Neudorfstrasse 69
9430 St. Margrethen
Telefon 071 747 80 80
Fax 071 747 80 74

info@leuco.ch
www.leuco.ch

MAGENTIFY YOUR SOLUTION

LEUCO SCHWEIZ – Ihre Lösung und der starke Partner seit mehr als 50 Jahren für die vollumfängliche Bearbeitung im anspruchsvollen Handwerk bis zur industriellen Fertigung.

UNSERE LÖSUNGSBEREICHE:

- Durchlaufbearbeitung
- Stationärbearbeitung
- Kreissägen
- SONDER-Fertigung
- Service
- ToolCloud

Leuco AG
Neudorfstrasse 69
CH-9430 St. Margrethen
T +41 71 77 80 80
info@leuco.ch



AUF DIE LÄNGE ÜBERLEGEN

MABA SWISSLINE-POWER

LÄNGSSCHNITT - KREISSÄGE

Ideal zur Ergänzung:
Die MABA MUK Untertisch-Kappsäge

Für nähere Angaben wählen Sie bitte:

Tel. 044 854 80 60, Fax 044 854 80 69

e-mail: sales@maba-maschinen.ch

www.maba-maschinen.ch



MABA MASCHINEN
G. Riesen GmbH
Holzbearbeitungsmaschinen
Sandbuckstrasse 26
8173 Neerach

So arbeiten Profis.



CE-konform

Die MABA SWISSLINE-POWER ist ein Schweizer Qualitätsprodukt – schnell, sicher, komfortabel – und liefert dank einer tausendfach bewährten Sägewagenführung Präzision pur.

Professioneller Massivholz-Zuschnitt

Die automatische Längsschnitt-Kreissäge MABA SWISSLINE ist Zuschnittsäge in freitragender und speziell robuster Bauart, zum universellen Einsatz in Klein- und Mittelbetrieben. Der moderne elektronische stufenlos regulierbare Vorschub von 1 bis 80 Meter pro Minute, mit einem automatischen Schnittdruckausgleich passt sich jedem Werkstück an, vor allem bei stark astigem und buchsigem Holz. Die frei programmierbare Steuerung kontrolliert alle Funktionen der MABA Längsschnitt-Kreissäge und ermöglicht eine schrittweise Automatisierung der Zuschneide-Einrichtung. Das Modell SWISSLINE beinhaltet eine elektronische Positionsanzeige des Breitenanschlages sowie eine integrierte Positioniersteuerung für Absolut- und Kettenmasse. Standardmässig ist ein Optimierungsprogramm für insgesamt 5 Schnittbreiten vorgesehen. Die Bedienung der gesamten Steuerung erfolgt über ein modernes Touch-Screen-Bedienfeld.



Alle MABA Längsschnitt-Kreissägen weisen eine Schnittbreite von 450 mm auf. Je nach Betriebsart sind auch Schnittbreiten bis zu 2500 mm einsetzbar. Alle MABA Längsschnitt-Kreissägen sind mit einer Schnitthöhe von 205 mm ausgerüstet. Optional kann die Schnitthöhe bis 300 mm erweitert werden.

Von der pneumatisch gesteuerten Untertisch-Kappsägen MABA werden insgesamt drei Modelle angeboten.

Das Modell MABA MUK 500 zeichnet sich durch eine hohe Schnittfolge aus, da nur eine Auf-Ab-Bewegung erfolgt. Durch eine verstellbare Anlegeschiene kann entweder die Schnitthöhe oder die Schnittbreite eingestellt werden.

Das Modell MABA MUK 800 kann für besäumte und unbesäumte Bretter eingesetzt werden. Durch die Hub-Schwenkbewegung des Sägeaggregates ist es bei diesem Modell möglich, grosse Schnittbreiten zu kappen. Das Spezialmodell MABA MUK 1000 ermöglicht die Ausführung von Winkelschnitten in einem vorher eingestellten Winkel. Die Einstellung dieses Winkels erfolgt motorisch.

Alle Modelle können mit verschiedenen Zusatzaggregaten ausgerüstet werden.

- Rollenarbeitstische im Freilauf oder angetriebene Rollen entsprechend dem Maschinentyp.
- Anlegeschiene mit grosser Masskala mit Klappanschlägen von Hand oder pneumatisch.
- Elektronisch positionierbare Längenanschläge mit Steuerungen auch im On-Line-Betrieb.

Sämtliche Kappsägen können zu automatischen Schieber-Kappanlagen adaptiert werden. In diesen Kappanlagen sind Zusatzoptionen wie Fehlerstellen-Auskappung, über ein spezielles Laser-Markierungs-Verfahren, mit integriert.

MABA MASCHINEN G. Riesen GmbH

Sandbuckstrasse 26

8173 Neerach

Telefon 044 854 80 60

Fax 044 854 80 69

sales@maba-maschinen.ch

www.maba-maschinen.ch

Stapler.

Lösungen.

Für Sie.



HKS Fördertechnik AG

Telefon +41 52 305 47 47

hks-stapler.ch



Lagertechnik

auf die Sie bauen können.
Beratung Planung Montage Service

- Lager- und Betriebseinrichtungen
- Kragarmregale
- Palettenregale
- Tablarregale
- Schutzeinrichtungen
- Garderoben
- Lagerbühnen



FOCO Lager- und Fördertechnik AG 4147 Aesch
Telefon 061 756 26 00 — Telefax 061 756 26 56
E-mail: info@foco.ch — Internet: www.foco.ch

Die meisten unserer Standard-Produkte sind ab unserem Lager in Aesch erhältlich.

Vertikales CNC-Bearbeitungscenter ENJOY

Das vertikale CNC-Bearbeitungscenter ENJOY ADVANCE ist eine Antwort auf die Nachfrage nach einer extrem vielseitigen Maschine auf kleinem Raum. Eine Maschine mit interessanten technischen Eigenschaften und einem reichen Angebot an Extras, um alle Verarbeitungen durchführen zu können, die in einem Schreinerbetrieb anfallen.



Die Maschine bedient damit die Bedürfnisse von KMU-Betrieben, das heisst, die Maschine hat ein schnelles Setup und ist einfach zu programmieren. Diese Maschine ist für mittlere und kleinere Men-

gen oder sogar Einzelstücke konzipiert, wie es für das Schreinerhandwerk typisch ist, wo es oftmals gar keine Massenanfertigung gibt.

Um genau diesen Bedürfnissen gerecht zu werden, haben wir das Modell ENJOY ADVANCE mit mobilen Aluminium-Traversen und Saugern (SCHMALZ) mit Schnellentkoppelung für einen zeitsparenden und sicheren Formatwechsel entwickelt. Bearbeitungsgrösse: max. 3000 x 1100 x 80 mm.

Diese Maschine ist mit der komplett parametrischen Software TPA (Professional bei ADVANCE-Modell) ausgestattet. Das bedeutet, dass bei jeder Veränderung der Dimensionen das Programm automatisch die Positionen von Bohrloch und Fräsungen aktualisiert!

Dieses Modell gibt es in zwei neuen interessanten Versionen: ENJOY BASIC und ENJOY ADVANCE. Die beiden Versionen unterscheiden sich durch ihr Angebot an Extras, um so allen Bedürfnissen gerecht werden zu können. In beiden Versionen wird die hohe Qualität der Komponenten gleichermassen gewährleistet.

Vertriebspartner für die Schweiz:

H. Strausak AG
Hauptstrasse 22
2554 Meisberg
Telefon 032 377 22 22
Fax 032 377 23 11

info@strausak-ag.ch
www.strausak-ag.ch

H. Strausak AG • Holzbearbeitungs-Maschinen-Center
CH-2554 Meisberg/Biel • Tel. 032 377 22 22 • Fax 032 377 23 11
info@strausak-ag.ch • www.strausak-ag.ch

KANTENLEIMEN

STARK AN ALLEN ECKEN UND KANTEN.



z.B.: CASA DEI-INDUSTRIA E450 PM



z.B.: CASA DEI-INDUSTRIA E550 PMCR
auf Wunsch mit auswechselbarem Leimbecken



Massgeschneiderte Lösungen rund um Holzbearbeitung.

- Grosses Angebot von Qualitätsmaschinen und gepflegten Occasionen.
- Kompetente Fachberatung – auch nach dem Kauf.
- Service: Wartung, Instandsetzung und Pflege Ihres Maschinenparks.
- Individuelle Finanzierungsmöglichkeiten.

weitere Informationen: www.strausak-ag.ch





OERTLI 
 Excellence in solid wood

Gemeinsam erfolgreich:
 Sie gestalten Innenräume.
 Wir liefern Werkzeug und Erfahrung.

Der neue CAT Flex Schaft

Die universelle CNC-Lösung für fast jede Profilierung.

www.oertli.com

Die universelle CNC-Lösung für fast jede Profilierung

Flexibel – Wirtschaftlich – Sicher

Mit drei CAT Flex Schaft-Fräsern bleiben Sie auf Ihrer CNC-Anlage maximal flexibel. Ob Fräser mit stirnschneidender oder umfangschneidender Position: Schnittgeschwindigkeiten bis 100 m/s ermöglichen eine effiziente Produktion.

Der Clou: Im gleichen Fräser können unterschiedliche Profilschnitten eingesetzt werden. Somit werden keine Wechselfräser mehr benötigt.



OERTLI CAT Flex Schaft in Thermofutter.



CAT Flex Schaft im Einsatz.



Projektbegleitung durch OERTLI Experten.

Der ausgeklügelte Schneidensitz nutzt die Zentrifugalkraft zur optimalen Fixierung der Schneide und minimiert damit den Justage-Aufwand. Also eine rundum wirtschaftliche Lösung für Profilierungsarbeiten auf Ihrer CNC-Anlage.

Ein Schneidensitz. Drei Fräsergrundkörper. Unendliche Profilvielfalt.

Der CAT Flex Schaft eignet sich vor allem dann, wenn häufige Profilwechsel notwendig werden und wenn hohe Drehzahlen mit hohen Schnittgeschwindigkeiten bis 100 m/s benötigt werden.

Die verfügbaren Schneidenbereiche decken einen grossen Profilbereich ab, was wiederum die Unterhaltskosten reduziert und die Wirtschaftlichkeit maximiert.

OERTLI Werkzeuge AG
 Hofstrasse 1
 8181 Höri
 Telefon 044 863 75 11
 Fax 044 863 75 12

info@oertli.ch
www.oertli.ch

Plug & Glue: Durchdachte Technik und einfache Handhabung

Vom Handauftrag bis zum vollautomatischen Auftrag in der Industrie: N-PUR-Klebesysteme steigern die Effizienz und reduzieren die Kosten beim Leimauftrag

Niemes Dosiertechnik entwickelt Dosier- und Applikationssysteme zur Verarbeitung von ein- und mehrkomponentigen Klebstoffen, die unter anderem in der Holzindustrie eingesetzt werden.



«Unsere Anlagen sind exakt auf die branchen- und kundenspezifischen Anforderungen abgestimmt», erläutert Geschäftsführer Volker Niemes.

«Die Baureihen N-PUR10 und N-PUR100 zum Beispiel sind speziell für den Auftrag von 1K-PUR-Klebstoff konzipiert und kommen hauptsächlich in der Holzverarbeitung zum Einsatz.»

Dabei legen wir grössten Wert auf eine hohe Verfügbarkeit und auf die unkomplizierte Bedienung und Handhabung der Anlagentechnik. Ganz nach unserem Grundsatz: Für den Anwender so zuverlässig und so einfach wie möglich.»

Dosiersysteme von NIEMES werden funktionsfertig und werksgetestet geliefert. Dank modularem Aufbau, vorkonfektionierten Klebstoffleitungen und verwechslungssicheren Steckverbindungen sind die Anlagen mit wenigen Handgriffen in Betrieb zu nehmen. Das minimiert Produktionsunterbrechungen und Personaleinsatz vor Ort und sorgt für kurze Aufbau- und Inbetriebnahmezeiten.



«Unsere Kunden schätzen dieses Gesamtkonzept sehr, da sich dadurch die Anlagen schnell und problemlos in den Produktionsablauf integrieren lassen und die Anwender schon nach kurzer Einarbeitungszeit mit der Bedienung vertraut sind», erklärt Volker Niemes.

Die N-PUR-Produktpalette reicht vom Gerät für den Handauftrag bis hin zu Systemen für den vollautomatischen Leimauftrag.

So bietet Niemes Dosiertechnik Lösungen für die unterschiedlichsten Einsätze und bedient das gesamte Anwendungsspektrum vom Handwerksbetrieb bis zur industriellen Anwendung.

Niemes Dosiertechnik GmbH & Co. KG

Obersülzer Strasse 16

D-67269 Grünstadt

Telefon +49 6359 911 98 40

Fax +49 6359 911 98 36

info@niemes-gmbh.de

www.niemes-dosiertechnik.de

NIEMES

DOSIERTECHNIK

Obersülzer Strasse 16

D - 67269 Grünstadt

+49. 6359. 911 98 40

+49. 6359. 911 98 36

info@niemes-gmbh.de

www.niemes-gmbh.de



Dosieren – mischen – applizieren:
NIEMES DOSIERTECHNIK –
Intelligente Lösungen für die Holzbeimung

Masstäbe für die Holzindustrie

Seit vier Jahrzehnten liefert Becker Vakuumpumpen für die holz-bearbeitende Industrie. Heute ist Becker die Nummer eins, wenn es um den Einsatz von Vakuumpumpen zum Spannen, Transportieren oder Beschichten von Werkstücken geht.



Trockenlaufende Drehschieber-Vakuumpumpen für Bearbeitungszentren

Sicherheit wird beim Spannen von Holzwerkstücken besonders gross geschrieben. Unsere robusten, wartungsarmen Drehschieber-Vakuumpumpen leisten hier ganze Arbeit und bieten eine hohe Verfügbarkeit. Sicheres und schonendes Spannen von Holzplatten zeigt sich besonders in einem sorgfältigen Bearbeitungsergebnis und einer kurzen Bearbeitungszeit.

Seitenkanal-Vakuumpumpen für Handhabungsgeräte

Ob zum Zu- oder Abführen der Holzplatten zur jeweiligen Bearbeitungsmaschine oder im vollständig automatisierten Materiallager: Das Handling von Holzplatten mittels unserer Seitenkanal-Vakuumpumpen

pumpen garantiert einen schnellen Transport und einen schonenden Umgang mit dem hochwertigen, empfindlichen Material.

Ölgeschmierte Drehschieber-Vakuumpumpen für Beschichtungsanlagen

Die Beschichtung von Holzplatten erfordert höchste Prozessqualität. Schnelles Erreichen eines hohen Endvakuums in der Beschichtungskammer ermöglicht ein gutes Produktionsergebnis bei kürzesten Taktzeiten. Lufteinschlüsse werden so konsequent vermieden. Unsere ölgeschmierten Drehschieber-Vakuumpumpen lassen sich problemlos in die Beschichtungsanlagen integrieren und sorgen durch lange Wartungsintervalle für eine reibungslose Produktion.

VARIAIR-Technologie in der Holzindustrie

Sicheres und zuverlässiges Spannen von Werkstücken ist Grundvoraussetzung für präzises Bearbeiten. Um Haltekräfte zu optimieren, ist das exakte Zusammenspiel von Spannfläche und Vakuum sowie Leckage und Saugluftmenge entscheidend. Mit der VARIAIR-Produktfamilie wird immer nur soviel Saugluft erzeugt, wie zu jedem Zeitpunkt tatsächlich benötigt wird. So werden Energiekosten minimiert. Aufwendige Zubehörteile und staubempfindliche Vakuumsicherheitsventile entfallen. Der Schutz der Geräte erfolgt komplett elektronisch, der Leistungsbereich wird spürbar erhöht. Durch einen integrierten Frequenzumformer wird auch die Anbindung an die Steuerung der Bearbeitungsmaschine ermöglicht. Die Bedienung der Vakuumpumpe erfolgt mühelos direkt vom Steuertableau der Bearbeitungsmaschine.

Becker AG
Pfadackerstrasse 10
8957 Spreitenbach
Telefon 058 590 18 18

becker@becker.ch
www.becker.ch

VAKUUMPUMPEN VON BECKER SETZEN MASSSTÄBE

MAKE IT BECKER.



Becker AG
Pfadackerstrasse 10
8957 Spreitenbach
Tel: 058 590 18 18
Mail: becker@becker.ch
www.becker.ch



**Elektrowerkzeuge,
Handmaschinen, Fördermittel,
Kontrollgeräte, Messgeräte,
Prüfgeräte, EDV, Beratung,
Werkzeuge, Zubehör**

So schnell finden Sie Ihre Geschäftspartner in unserem Katalog!

Suchbeispiel aus Stichwort- und Adressenverzeichnis

Sie suchen beispielsweise in diesem Register Firmen,
die **Motorsägen** anbieten:

Motorsägen 15, 19, 35, 98, 105, 108, 111, 116, 118, 126, 127, 134,
152, 163, 187, 196, 205, 207, 218, 240, 244, 275

- 10** HKS Fördertechnik AG, Alti Ruedelfingerstr. 18, 8460 Marthalen
11 HM-Spoerli AG, Weieracherstr. 9, 8184 Bachenbülach
12 Höcker Polytechnik AG, Bölttschi 5, 6023 Rothenburg
13 Homag (Schweiz) AG, Haldenstr. 5, 8181 Höri
14 HOPPE AG, Via Friedrich Hoppe, 7537 Müstair
15 Husqvarna Schweiz AG, Industriestr. 10, 5506 Mägenwil
16 HW-Regale AG, Riedgrabenstr. 10, 8153 Rümlang
17 JASA AG, Müslistr. 43, 8957 Spreitenbach
18 JELD-WEN Schweiz AG, Luzernerstr. 48, 5620 Bremgarten
19 KOCH Group AG, Birgistr. 3, 8304 Wallisellen

Elektrowerkzeuge, Handmaschinen, Bearbeitungseinheiten

Akkumaschinen 4, 5, 15, 19, 21, 30, 33, 35, 55, 68, 72, 73, 87, 89,
98, 100, 105, 108, 111, 116, 117, 118, 126, 127, 129, 132, 134, 143,
152, 163, 180, 187, 196, 200, 205, 207, 211, 218, 224, 225, 230,
240, 243, 244, 252, 264, 277, 281

Bearbeitungseinheiten 30, 116, 118, 134, 180, 218

Beleimeinheiten 105

Blaspistolen 17, 21, 31, 35, 68, 69, 72, 73, 98, 105, 108, 116, 126,
127, 129, 134, 143, 152, 180, 183, 193, 205, 222, 243, 281

Bohreinheiten 21, 68, 76, 105, 116, 117, 118, 126, 180, 211, 281

Farbspritzanlagen 12, 22, 31, 37, 133, 140, 152, 160, 183, 193,
222, 234, 253

Farbspritzapparate 22, 31, 37, 55, 133, 140, 152, 160, 183, 193,
201, 222, 234

Farbspritzgeräte, Lackspritzgeräte 17, 31, 35, 37, 55, 116, 127,
129, 133, 140, 160, 163, 180, 183, 190, 193, 201, 222, 234, 243,
253, 281

Farbspritzpistolen, Lackspritzpistolen 17, 31, 35, 37, 55, 116,
127, 129, 133, 140, 152, 160, 180, 183, 190, 193, 200, 201, 222,
234, 253, 281

Fräseinheiten 116, 126, 140, 180

Handbandschleifmaschinen 5, 19, 21, 30, 33, 35, 55, 65, 68, 87,
98, 105, 108, 111, 116, 117, 118, 126, 129, 134, 140, 152, 163, 180,
190, 196, 205, 207, 212, 218, 225, 235, 243, 244, 252, 263, 281

Handbohrmaschinen 5, 19, 21, 30, 33, 35, 55, 56, 65, 68, 87, 98,
105, 108, 111, 116, 117, 118, 126, 127, 129, 134, 140, 142, 143,
152, 163, 180, 190, 196, 200, 205, 207, 211, 212, 218, 224, 225,
235, 243, 244, 252, 281

Handdübelfräsapparate 5, 19, 35, 105, 108, 116, 126, 127, 129,
134, 140, 180, 196, 212, 218, 225, 235, 243, 281

Handfräsmaschinen 4, 5, 19, 21, 30, 35, 65, 105, 108, 111, 116,
126, 127, 129, 134, 140, 142, 152, 163, 180, 190, 196, 207, 212,
218, 225, 235, 243, 252, 263, 281

Handfurnierverleimgeräte 19, 65, 83, 116, 119, 129, 140, 180, 190

Handheftmaschinen 4, 19, 30, 35, 65, 69, 73, 89, 94, 98, 101, 105,
108, 116, 127, 129, 134, 163, 180, 190, 196, 200, 205, 212, 218,
225, 227, 252, 281

Handhobelmaschinen 5, 19, 21, 30, 33, 35, 65, 87, 98, 105, 108,
111, 116, 126, 127, 129, 134, 140, 152, 163, 180, 190, 196, 205,
207, 212, 213, 218, 225, 235, 243, 244, 281

Handkettensägen 5, 15, 19, 35, 65, 87, 105, 108, 111, 116, 118,
126, 127, 129, 134, 140, 152, 163, 180, 187, 190, 196, 205, 207,
212, 218, 235, 240

Handkettenstemmmaschinen 19, 65, 105, 108, 111, 116, 126,
134, 140, 180

Handkreissägemaschinen 5, 19, 21, 30, 33, 35, 56, 65, 87, 105,
108, 111, 116, 118, 126, 127, 129, 134, 143, 152, 163, 180, 190,
196, 205, 207, 211, 212, 218, 225, 235, 243, 244, 252, 265, 281

Handleimauftragsgeräte 19, 24, 87, 105, 108, 116, 119, 127, 129,
134, 140, 168, 180, 190, 200, 225, 243, 281

Handnagelmaschinen 5, 19, 30, 33, 35, 65, 69, 71, 73, 89, 94, 98,
101, 108, 111, 116, 127, 129, 163, 190, 196, 200, 205, 207, 212,
218, 225, 252, 281

Handpressen 19, 30, 33, 116, 200, 230

Handscheibenschleifmaschinen 19, 21, 30, 55, 56, 58, 68, 87, 98,
108, 116, 127, 129, 151, 180, 190, 212, 218, 225, 281

Handschraubmaschinen 19, 21, 30, 35, 58, 65, 68, 69, 73, 101,
105, 111, 116, 127, 129, 142, 163, 180, 196, 200, 205, 207, 211,
212, 218, 225, 235, 281

Jede Zahl bedeutet eine Lieferfirma

Handspritzpistolen 19, 35, 37, 55, 116, 126, 127, 129, 133, 140, 152, 183, 190, 193, 196, 200, 201, 211, 212, 222, 225, 230, 253, 281

Handstichsägen 4, 5, 19, 21, 30, 33, 35, 58, 71, 87, 98, 105, 108, 111, 116, 117, 118, 126, 127, 129, 142, 152, 163, 180, 190, 196, 205, 207, 211, 212, 218, 225, 235, 243, 244, 252, 263, 281

Handvibrationsschleifmaschinen 5, 19, 21, 30, 35, 58, 68, 87, 98, 105, 108, 116, 117, 127, 129, 143, 152, 190, 207, 212, 225, 243, 252, 281

Harzgalenfräsmaschinen 19, 105, 108, 111, 116, 126, 127, 129, 134, 152, 168, 190, 196, 212, 225, 281

Hobeleinheiten 19, 35, 87, 105, 116, 126, 134, 152, 190, 207, 225, 235, 252, 281

Holzgewindeschneidwerkzeuge 19, 116, 152, 154, 190, 218, 235

Klebpistolen 4, 19, 21, 35, 73, 87, 98, 105, 108, 111, 116, 126, 127, 129, 133, 151, 152, 190, 196, 200, 218, 225, 228, 230, 235, 253, 281

Motorsägen 15, 19, 35, 98, 105, 108, 111, 116, 118, 126, 127, 134, 152, 163, 187, 196, 205, 207, 218, 240, 244, 275

Nutfräsmaschinen 5, 19, 30, 33, 35, 65, 87, 105, 108, 111, 116, 126, 127, 129, 134, 138, 152, 168, 190, 196, 206, 212, 218, 225, 235, 252, 281

Presspistolen 19, 105, 116, 127, 143, 152, 163, 187, 196, 200, 225, 230, 243

Rindenhacker 35, 196, 199, 262

Sägeeinheiten 30, 35, 116, 118, 152, 235, 281

Schattenfugensägen 5, 19, 35, 65, 87, 105, 108, 111, 126, 129, 134, 152, 168, 180, 190, 196, 207, 212, 218, 225, 235, 243, 252, 281

Scheibenhacker 35, 161, 262

Schleifeinheiten, Poliereinheiten 19, 21, 30, 35, 56, 87, 116, 129, 147, 152, 190, 207, 225, 235, 252, 281

Schmelzklebpistolen 4, 30, 35, 73, 87, 105, 108, 116, 127, 129, 140, 151, 152, 163, 190, 196, 200, 218, 225, 235, 252, 253, 281

Silikonpressen 19, 21, 30, 33, 35, 98, 105, 108, 116, 126, 127, 142, 143, 151, 152, 163, 187, 194, 200, 205, 211, 218, 225, 228, 230, 253, 278, 281

Spezialhandmaschinen 5, 19, 21, 30, 33, 35, 58, 65, 68, 76, 108, 116, 117, 120, 126, 127, 129, 134, 152, 180, 190, 207, 212, 213, 225, 235, 243, 263, 281

Spritzpistolen 13, 17, 19, 31, 35, 37, 55, 98, 108, 111, 116, 126, 129, 133, 140, 152, 183, 193, 196, 200, 201, 218, 222, 225, 230, 234, 235, 253, 275, 281

Stemmeinheiten 35, 116, 152

Trennfräsmaschinen 19, 21, 30, 33, 35, 87, 108, 116, 117, 118, 126, 127, 129, 190, 196, 235, 252, 281

Trommelhacker 35, 161, 180, 199, 262

Werkzeugakkus 19, 21, 30, 33, 35, 108, 117, 118, 134, 143, 152, 163, 180, 196, 200, 205, 225, 246, 281

Zuschneidegeräte 21, 24, 35, 105, 152, 190, 196, 213, 235, 263, 281

Hilfsmaschinen, Hilfsgeräte

Ballenpressen 35, 182, 199

Brikketierpressen 7, 11, 12, 35, 38, 65, 66, 89, 105, 154, 180, 182, 188, 199, 243, 267, 271

Bunkeraustragungen 154, 182, 185, 199, 243, 262

Druckluftgeräte 4, 17, 19, 30, 35, 52, 68, 69, 73, 89, 98, 101, 103, 105, 108, 118, 126, 127, 129, 134, 140, 152, 154, 163, 180, 182, 183, 190, 196, 200, 201, 205, 207, 218, 222, 225, 230, 235, 243, 281

Druckluftwerkzeuge 5, 17, 19, 21, 35, 52, 68, 69, 73, 98, 100, 101, 103, 105, 108, 126, 127, 129, 134, 140, 151, 152, 163, 180, 183, 190, 200, 201, 205, 207, 218, 225, 235, 238, 243, 252, 275, 281

Führungen für Werkzeuge 5, 19, 35, 129, 138, 165, 190, 206, 281

Hilfskipwagen 89, 125, 239

Hobelbänke 11, 19, 35, 64, 65, 98, 105, 108, 126, 127, 129, 134, 140, 152, 154, 180, 190, 206, 218, 243, 281

Hubtische 11, 13, 35, 89, 99, 105, 110, 125, 126, 129, 134, 149, 152, 154, 165, 174, 197, 225, 239, 243, 250, 258, 263, 264

Lackiertische 17, 31, 126, 129, 133, 160, 182, 183, 193, 222, 234, 243

Lacktrockenwagen 13, 31, 65, 89, 105, 154, 183, 190, 193, 222, 234, 243, 253

Ladeschaukeln 161

Langmaterialanhänger 125, 282, 284

Leimauftraggeräte 13, 19, 24, 35, 105, 108, 119, 127, 152, 190, 243, 278, 281

Richtlichtgeräte 35, 130, 190, 262

Richtmaschinen, Walzmaschinen für Bandsägen 155, 270

Sägenlötparate, Sägenschweissapparate 35, 116, 155, 270

Saugheber 1, 9, 11, 13, 19, 35, 108, 116, 127, 128, 129, 152, 190, 225, 239, 262, 281, 287

Schärfmaschinen

- Bandsägen-Schärfmaschinen 35, 116, 155, 163, 270
- Bohrerfräser-Schärfmaschinen, Schafffräser-Schärfmaschinen 19, 35, 108, 116, 129
- Fräser-Schärfmaschinen 108, 116, 163

- Gattersägen-Schärfmaschinen 155, 270
- Handwerkzeuge-Schärfmaschinen 1, 19, 21, 35, 108, 116, 190, 243
- Hobelmesser-Schärfmaschinen, Scherenmesser-Schärfmaschinen 21, 35, 76, 108, 116, 155, 270
- Kettenwerkzeuge-Schärfmaschinen 19, 35, 155, 270, 275
- Kreissägen-Schärfmaschinen 35, 116, 155, 163, 270
- Ziehklingen-Schärfmaschinen 108, 116

Schneidegeräte für Dämmstoffe und Isolation 1, 19, 142, 152, 167, 233, 263

Schnellspannwagen 262

Schränkmaschinen, Stauchmaschinen, Egalisiermaschinen 35, 155, 270

Schraubstöcke 1, 19, 35, 98, 103, 105, 108, 116, 127, 134, 152, 190, 212, 213, 218, 225, 235, 243, 275, 281

Schrumpffolienverpackungsautomaten 74, 140, 227

Siebmaschinen 35, 262

Spannelemente 13, 98, 152, 190, 206, 216

Umfreifungsgeräte 35, 227

Vakuumlasthaftgeräte 13, 35, 100, 128, 129, 131, 216, 262, 287

Vakuumspanngeräte 5, 13, 100, 216, 243, 280, 287

Verpackungsmaschinen 13, 35, 74, 129, 227

Vorschubapparate, Vorschubmagazine 11, 105, 129, 134, 243

Werkstückanschläge 105, 134, 243

Fördermittel, Fahrzeuge

Abstapelgeräte 10, 13, 35, 100, 105, 128, 154, 166, 174, 239, 262, 263, 266

Anhänger für Holztransport 10, 15, 161, 187, 239, 282, 284

Ausrichtvorrichtungen 13

Baukrane, mobil 263, 272, 287

Beschickungsanlagen 35, 100, 105, 154, 166, 216, 222, 262, 266, 286

Drehstationen 13, 57, 100, 154, 262, 266

Dosierförderer 185, 285

Einschubgeräte 13

Elektrokettenzüge, Elektroseilzüge 19, 35, 103, 105, 108, 116, 128, 129, 131, 177, 189, 197, 216, 275, 287

Elektrostapler 10, 63, 70, 99, 159, 171, 174, 241, 256, 263, 264

Entstapelungsgeräte 10, 13, 35, 100, 105, 154, 239, 262

Förderanlagen 13, 35, 57, 66, 110, 122, 128, 149, 154, 159, 182, 185, 222, 239, 262, 266, 285

Fördergeräte 10, 13, 35, 110, 122, 125, 128, 149, 159, 171, 174, 185, 189, 237, 239, 241, 256, 263, 264, 285

Forstkrane 161, 186, 269

Gabelstapler 10, 13, 53, 63, 70, 99, 103, 116, 125, 129, 159, 161, 170, 171, 174, 186, 187, 189, 202, 208, 237, 239, 241, 256, 263, 264, 272

Geländestapler 10, 53, 70, 159, 161, 170, 171, 186, 189, 237, 239, 256, 263, 264

Handhängebahnen 13, 110, 178, 183, 193, 222

Hängebahnen 13, 31, 110, 128, 131, 149, 159, 165, 189, 193, 216, 222, 236

Hebebühnen 10, 13, 35, 53, 63, 99, 109, 110, 149, 153, 159, 170, 174, 177, 189, 202, 225, 237, 239, 250, 256, 258, 263, 264, 282, 283

Horndenwagenbeschicker 13, 222

Hubstapler 10, 13, 53, 63, 70, 99, 103, 116, 125, 159, 161, 170, 171, 174, 189, 202, 208, 218, 237, 239, 241, 256, 263, 264

Kranbahnen 11, 13, 35, 100, 103, 128, 131, 165, 177, 189, 216, 222, 236, 287

Krane 35, 99, 100, 103, 110, 114, 128, 131, 165, 170, 177, 186, 189, 216, 236, 263, 269, 272, 287

Kratzförderer 35, 66, 185, 262

Kreisförderer 13, 185

Längssortieranlagen 13, 35, 262

Mechanisierungen 13, 35, 122, 161, 262

Nutzfahrzeuge 115, 161, 272

Palettenwechsler, Palettenwender 279

Plattenhubwagen 10, 11, 13, 35, 53, 70, 98, 99, 105, 108, 116, 125, 129, 149, 152, 159, 163, 170, 171, 174, 189, 202, 218, 225, 237, 239, 243, 256, 263, 264

Plattentransportgeräte 10, 11, 13, 35, 99, 105, 125, 128, 129, 131, 152, 154, 159, 165, 171, 174, 189, 190, 202, 209, 237, 239, 243, 256, 263, 281

Pneukrane, Transporte 114, 272, 283

Rollenbahnen 13, 35, 103, 105, 110, 129, 134, 149, 154, 159, 189, 243, 262, 266

Rückwagen 161

Rückförderband mit automatischer Abstapelung 13, 262

Rücklaufeinrichtungen 13, 154

Schubböden 66, 182, 185, 262, 282

Seitenstapler 10, 63, 103, 159, 161, 170, 171, 174, 187, 189, 208, 237, 241, 256, 263, 264

Stapelgeräte 10, 13, 70, 99, 109, 125, 159, 163, 165, 166, 170, 171, 174, 189, 237, 239, 241, 262, 263, 266, 286

Tragkettenförderer 13, 35, 185, 222, 262

Transportwagen 13, 19, 35, 99, 105, 109, 115, 116, 125, 129, 149, 159, 171, 174, 190, 202, 209, 218, 222, 225, 241, 256, 272, 281
Übergabegeräte 13, 100, 165, 166, 239, 266
Verladebrücken 174, 239, 250, 258, 263, 272
Vierwegstapler 10, 63, 159, 171, 174, 186, 189, 202, 208, 237, 239, 241, 263, 264
Wendestationen 13, 100, 266
Werkstückförderergeräte, Werkstückanlagen 13, 19, 262, 266
Winkelübergaben 13, 154, 262, 266

Fördermittelzubehör

Automatische Kettenspanner für Fördereinrichtungen 35
Förderbänder 13, 35, 59, 103, 110, 123, 136, 149, 189, 198, 199, 271
Förderketten 13, 35, 59, 110, 136, 197, 198
Gleitrostbänder 110
Gleitrostketten 110
Kettenführungen 136, 178, 198
Montagebänder 13, 59, 67, 281
Montageketten 13, 134, 197, 225
Räder, Rollen 10, 24, 35, 57, 108, 110, 125, 127, 134, 149, 152, 165, 171, 174, 189, 197, 198, 202, 225, 241, 263, 281
Transportbänder 13, 35, 59, 110, 123, 134, 136, 189, 198
Transportketten 13, 35, 59, 134, 136, 189, 197, 198
Zurrgurten 19, 24, 35, 108, 110, 118, 127, 128, 142, 157, 163, 177, 189, 197, 225, 231, 232, 236, 275, 276, 281

Lastaufnahmemittel

Drahtseile 35, 72, 98, 110, 118, 128, 152, 157, 165, 177, 189, 197, 232, 236
Greifer 10, 15, 35, 72, 110, 118, 128, 131, 165, 177, 186, 189, 197, 215, 232, 236, 243, 269, 287
Hebegurten 19, 24, 35, 72, 98, 108, 110, 112, 118, 126, 127, 128, 132, 142, 152, 157, 165, 177, 189, 196, 197, 211, 225, 232, 236, 272, 276, 281
Kettenzüge 35, 72, 98, 110, 126, 128, 131, 152, 157, 163, 165, 225, 232, 236, 243, 263, 272, 287
Lasthaken, Unterflaschen 10, 35, 110, 112, 128, 163, 165, 177, 189, 196, 197, 225, 232, 236, 263, 272
Lasthebemagnete 35, 110, 128, 165, 177, 189, 197, 232, 236
Seilzüge 19, 35, 98, 108, 110, 118, 128, 152, 157, 165, 187, 225, 236, 243, 263, 272, 276
Speziallastaufnahmemittel 10, 35, 72, 100, 110, 112, 128, 131, 165, 177, 189, 197, 205, 232, 236, 263, 281, 287
Traversen 10, 35, 100, 109, 110, 128, 165, 177, 189, 197, 232, 236, 272, 287
Vakuumhebergeräte 13, 35, 72, 100, 105, 110, 128, 131, 152, 154, 165, 189, 216, 236, 237, 239, 243, 262, 266, 272, 276, 287

Kontrollgeräte

Elektronische Kontrollgeräte 4, 13, 81, 93, 108, 190, 220
Kontrollgeräte 4, 190, 220
Kontrollstationen 13
Lichtschranken 13, 81, 134

Messgeräte, Prüfgeräte

Druckmessgeräte 4, 35, 86, 96, 127, 134, 139, 152, 222, 225
Elektronische Steuerungen für Holzbearbeitungsmaschinen, Holzbearbeitungsanlagen 13, 35, 134, 180, 220, 222
Erzeugnisprüfgeräte 13
Füllstandmessgeräte 152, 222, 226
Holzfeuchtemessgeräte 4, 8, 11, 19, 35, 55, 71, 75, 78, 86, 105, 108, 116, 118, 127, 129, 130, 139, 140, 152, 190, 196, 262, 265, 281
Laserdistanzmessgeräte 4, 8, 19, 21, 30, 33, 35, 55, 71, 87, 91, 98, 105, 108, 116, 127, 129, 130, 142, 143, 152, 163, 169, 187, 190, 196, 207, 211, 225, 252, 264, 265, 281
Lasergelände, Messgeräte, Prüfgeräte 4, 8, 21, 26, 30, 33, 35, 71, 87, 98, 105, 116, 127, 129, 130, 139, 142, 143, 152, 163, 169, 190, 196, 207, 211, 276, 281
Laserpositionssteuerung 87, 98, 116, 169, 207
Laserrichtlichtgeräte 13, 19, 35, 87, 105, 130, 142, 163, 169, 190, 196, 212, 225, 243, 262
Mengenmessgeräte 130, 220
Metallsuchgeräte 35, 87, 98, 108, 127, 129, 130, 143, 190, 235, 262
Nummeriereinrichtungen, Signiereinrichtungen 35, 287
Oberflächenprüfgeräte 4, 8, 13, 75, 98, 116, 190, 225
Positionssteuerungen 35, 134, 220, 226
Schichtdickenmessgeräte 8, 55, 116, 133, 225, 281

Temperaturmessgeräte 4, 8, 24, 35, 86, 96, 134, 139, 196, 222, 225
Vermessungsinstrumente 8, 98, 116, 130, 196, 220
Waagen 10, 30, 98, 99, 103, 116, 165, 197, 211, 225, 263, 264
Werkstoffprüfgeräte 8, 86, 190
Werkstückmessgeräte, Werkstückprüfgeräte 13, 86, 169
Werkzeugmessgeräte, Werkzeugprüfgeräte 13, 28, 68, 113, 163, 270
Zeitmessgeräte 35, 86, 96, 134, 225
Zeitstudiengeräte (REFA) 96, 180

EDV und Beratung

Baufafeln, Firmenfafeln 35, 116, 142, 196, 211, 276, 281
Beschriftungen, Holzbranche 14, 19, 35, 116, 281
Betriebsberatung, Holzbranche 27, 60, 84, 85, 135, 172, 191, 199, 260, 281
Betriebsdatenerfassung 62, 84, 85, 92, 97, 135, 191, 245, 247, 260
Branchensoftware für individuelle und serielle Holzverarbeitung 50, 61, 62, 84, 85, 92, 95, 96, 97, 135, 221, 245, 247, 259, 260, 261
CAD/CAM-Systeme 11, 13, 54, 61, 62, 84, 85, 91, 92, 95, 102, 135, 176, 179, 221, 226, 243, 245, 259, 261
CIM-Technologie 61, 62, 84, 85, 92, 102, 172, 226, 245
CNC-gesteuerte Maschinen, Anlagen 11, 13, 27, 61, 92, 102, 156, 176, 219, 221, 226, 243, 245
CNC-Schulungsmaschinen 13, 61
Internetdienstleistungen 62, 96, 97
IT-Systeme 27, 51, 92, 96, 226, 245, 259, 260
Messen, Ausstellungen, Holzbranche 19, 104
Personalberatung 27, 146
Planungssysteme, Dispositionssysteme 51, 62, 84, 85, 92, 96, 97, 172, 176, 191, 245, 260
PPS-Systeme 51, 62, 84, 85, 92, 97, 220, 245, 247, 260
Software
– Software für Fensterfabriken 13, 50, 51, 60, 61, 62, 84, 85, 92, 96, 97, 172, 243, 245, 260
– Software für Holzbau 13, 29, 51, 84, 85, 96, 97, 191, 217, 221, 243, 260, 281
– Software für Holzstoffhandel, Software für Baustoffhandel 51, 85, 96, 97
– Software für Sägereien 51, 62, 96, 97, 220, 260, 281
– Software für Schreinerereien 13, 51, 54, 61, 62, 82, 84, 85, 92, 95, 96, 97, 116, 135, 176, 217, 221, 243, 245, 247, 260, 261, 281
– Software für Zimmereien 13, 29, 51, 61, 62, 84, 85, 95, 96, 97, 191, 217, 221, 243, 260, 261, 281
Treuhand, Holzbranche 27, 96
Unternehmensberatung, Holzbranche 27, 84, 96, 226, 260
Unternehmenssoftware 50, 51, 84, 85, 96, 97, 191, 221, 259, 260
Zeichenanlagen 84, 85, 130, 158, 176
Zeiterfassungssoftware 50, 51, 54, 84, 85, 92, 96, 97, 191, 221, 245, 247, 259, 260
Zertifizierung, Holzbranche 27, 203, 259, 260

Werkzeuge

Äxte 19, 30, 35, 64, 71, 72, 98, 108, 116, 118, 126, 127, 129, 132, 140, 142, 152, 163, 180, 187, 190, 196, 211, 212, 218, 224, 225, 240, 273, 276, 281
Beile 19, 30, 35, 64, 71, 72, 73, 98, 108, 116, 118, 126, 127, 129, 132, 140, 142, 152, 163, 180, 190, 196, 211, 212, 218, 224, 225, 273, 276, 281
Bits 1, 19, 25, 30, 35, 73, 98, 108, 118, 126, 127, 132, 134, 141, 143, 152, 163, 180, 187, 192, 196, 205, 211, 224, 225, 244, 252, 275, 276, 281
Drehmomentwerkzeuge 19, 25, 30, 35, 98, 108, 117, 126, 127, 143, 152, 163, 180, 192, 196, 224, 225, 263, 275, 281
Gliedermeter, Meter 26, 39, 72, 108, 127, 150, 152, 187, 196, 211, 224, 225, 252, 281
Hämmer 1, 4, 19, 30, 35, 64, 71, 72, 73, 98, 108, 116, 118, 126, 127, 129, 132, 140, 141, 142, 152, 163, 180, 187, 190, 192, 196, 211, 212, 218, 224, 225, 235, 252, 273, 275, 276, 281
Hartmetallwerkzeuge 11, 19, 30, 35, 71, 88, 90, 98, 102, 108, 116, 117, 121, 126, 127, 129, 132, 137, 144, 152, 163, 180, 190, 196, 204, 211, 212, 218, 224, 225, 235, 275, 281
Hobel 4, 11, 19, 30, 35, 64, 71, 72, 83, 88, 98, 108, 116, 126, 127, 129, 152, 163, 164, 180, 187, 190, 196, 212, 218, 224, 225, 235, 252, 281
Messwerkzeuge 4, 11, 26, 108, 150, 152, 196, 211, 224, 225, 252, 275, 281
Schlagwerkzeuge 1, 19, 30, 35, 72, 98, 108, 126, 127, 152, 163, 180, 192, 196, 211, 224, 225, 252, 275, 276, 281
Schraubenzieher 1, 25, 30, 35, 72, 98, 108, 126, 127, 142, 152, 163, 180, 190, 192, 196, 211, 224, 225, 252, 275, 276, 281
Sonderwerkzeuge 19, 30, 35, 98, 108, 126, 127, 132, 152, 163, 164, 180, 190, 192, 196, 224, 225, 281

Spannwerkzeuge 1, 4, 11, 19, 21, 33, 35, 98, 108, 126, 127, 129, 152, 163, 190, 196, 206, 211, 225, 235, 275, 281

Werkzeuge

– *Werkzeuge für Bodenleger* 1, 4, 19, 35, 36, 64, 71, 75, 90, 116, 117, 126, 127, 141, 152, 163, 173, 180, 190, 192, 196, 205, 211, 218, 235, 257, 265, 281

– *Werkzeuge für Dachdecker* 1, 4, 19, 35, 64, 71, 90, 108, 116, 126, 127, 132, 140, 142, 152, 163, 180, 181, 187, 190, 192, 196, 204, 205, 211, 212, 218, 225, 233, 235, 273, 281

– *Werkzeuge für Drechsler* 35, 64, 88, 116, 127, 148, 152, 163, 180, 190, 192, 196, 204, 205, 206, 235, 281

– *Werkzeuge für Schreiner* 1, 4, 19, 35, 64, 71, 83, 88, 90, 108, 116, 117, 121, 126, 127, 132, 134, 140, 141, 144, 152, 163, 180, 181, 190, 192, 196, 204, 205, 206, 212, 218, 224, 225, 235, 257, 281

– *Werkzeuge für Tischler* 1, 4, 19, 35, 64, 71, 83, 88, 90, 108, 116, 212, 126, 127, 140, 141, 144, 152, 163, 180, 181, 190, 192, 196, 204, 205, 206, 218, 224, 225, 235, 257, 281

– *Werkzeuge für Zimmerleute* 1, 19, 35, 64, 71, 73, 83, 88, 90, 108, 116, 117, 121, 126, 127, 132, 134, 140, 142, 144, 152, 163, 180, 181, 187, 190, 192, 196, 204, 205, 206, 211, 212, 218, 224, 225, 233, 235, 257, 273, 281

Werkzeuggürteltaschen, Nagelgürteltaschen 1, 4, 19, 26, 30, 35, 71, 98, 108, 116, 126, 127, 129, 130, 132, 141, 142, 152, 163, 180, 187, 190, 196, 211, 212, 218, 224, 225, 276, 281

Werkzeugkisten 1, 4, 19, 26, 30, 35, 83, 98, 108, 116, 126, 127, 132, 134, 141, 142, 152, 163, 180, 187, 196, 211, 218, 224, 225, 231, 244, 257, 276, 281

Werkzeugkoffer 4, 11, 19, 25, 26, 30, 35, 71, 83, 98, 108, 116, 117, 118, 126, 127, 129, 141, 142, 152, 163, 180, 187, 190, 192, 196, 212, 218, 224, 225, 231, 235, 244, 257, 263, 275, 276, 281

Zubehör

Absauggeräte 4, 5, 7, 11, 12, 13, 15, 19, 21, 31, 32, 33, 35, 55, 65, 66, 89, 99, 102, 108, 111, 116, 126, 127, 129, 133, 134, 140, 143, 152, 154, 163, 175, 180, 182, 183, 184, 190, 195, 196, 210, 211, 212, 218, 222, 225, 243, 262, 263, 267, 268, 274, 275

Absaugschläuche 5, 7, 11, 12, 19, 31, 32, 33, 35, 55, 65, 66, 89, 102, 108, 116, 126, 127, 129, 133, 134, 140, 143, 152, 154, 175, 180, 182, 183, 184, 190, 195, 196, 218, 222, 225, 243, 255, 267, 268

Anlagensteuerung zu Absauganlagen 12

Anlaufkupplungen 108, 116, 180, 190

Antriebe, Holzbranche 10, 57, 77, 116, 134, 165, 226, 256

Arbeitsplatzeinrichtungen 5, 19, 35, 98, 116, 129, 133, 152, 154, 178, 190, 211, 212, 222, 225, 243, 263, 281

Batterien 10, 15, 19, 30, 35, 108, 118, 126, 127, 152, 159, 163, 196, 205, 211, 225, 246, 256, 263, 264

Big Bag 12, 35, 72, 99, 108, 142, 152, 182, 187, 196, 211, 225, 232, 248, 263, 276, 279, 281

Bremsen, Holzbranche 10, 116, 134, 256, 263, 264

Drehverteiler 5, 116, 134

Druckluftaufbereitungsgeräte 5, 7, 17, 31, 35, 52, 68, 129, 134, 140, 154, 183, 189, 193, 200, 201, 205, 215, 222, 234, 243, 281

Druckluftfilter 5, 7, 17, 31, 34, 35, 68, 116, 126, 129, 133, 134, 152, 154, 183, 193, 200, 201, 205, 215, 222, 223, 234, 243, 285

Druckluftversorgungen 5, 7, 31, 35, 68, 129, 152, 154, 183, 193, 200, 201, 205, 225, 234, 243, 281

Einblasmaschinen 145, 156

Elektronische Breitenverstellung für doppelseitige Bearbeitungsmaschinen 134, 220

Elementbautische 13

Elevatoren 4

Energiezuführungen, diverse 110, 178, 190

Fahrzeugeinrichtungen 3, 19, 35, 98, 108, 126, 225, 231, 275, 281

Farbdruckgefäße, Lackdruckgefäße 55, 160, 183, 193, 234

Farbroller 35, 55, 71, 72, 108, 116, 127, 129, 142, 152, 160, 183, 190, 194, 211, 212, 276, 281

Federzüge 35, 68, 108, 110, 116, 117, 129, 178, 201, 281

Freiläufe 116

Frequenzumformer 12, 31, 57, 77, 134, 165, 222

Garderobenschränke 6, 16, 20, 35, 98, 99, 108, 129, 152, 174, 196, 225, 275, 276

Generatoren 4, 35, 68, 72, 108, 118, 126, 152, 163, 275

Gerüste, Holzbranche 19, 35, 129, 152, 153, 162, 163, 187, 190, 196, 251, 276, 277, 281

Getriebe, Holzbranche 10, 77, 134, 196, 226, 256, 263

Getriebemotoren 57, 77, 103, 134, 165, 226, 263

Gleichrichter 57, 134

Gleitmittel für Holzbearbeitungsmaschinen 11, 13, 19, 25, 35, 89, 134, 152, 190, 211, 225, 243, 253, 281

Hartmetallrohnteile (Platten, Stäbe, Leisten usw.) 137

Heissluftgeräte 4, 19, 30, 108, 116, 126, 152, 163, 190, 196, 200, 207, 211, 225, 235, 265, 275, 281

Heizschläuche 163, 279

Hochdruckreinigungsmaschinen 35, 98, 108, 116, 118, 126, 152, 183, 184, 207, 212, 235, 281

Hydraulik

– *Hydraulikaggregate, Hydraulikanlagen* 79, 103, 110, 134, 161, 189, 263

– *Hydraulikmotoren* 79, 103, 134, 161, 189, 263

– *Hydraulikpumpen* 79, 103, 110, 134, 161, 189, 197, 263

– *Hydraulikzylinder* 79, 103, 110, 134, 161, 189, 197, 215, 263

Hydraulische Wegeventile 79, 161, 195

Industriestaubsauger 4, 5, 7, 15, 19, 21, 30, 33, 35, 55, 58, 72, 98, 99, 105, 108, 116, 117, 118, 126, 127, 129, 134, 140, 142, 143, 151, 163, 184, 190, 205, 207, 211, 212, 218, 225, 235, 240, 243, 253, 265, 267, 275, 281

Kabeltrommeln 4, 19, 35, 55, 72, 98, 105, 108, 110, 116, 118, 126, 127, 129, 134, 152, 163, 178, 190, 211, 225, 235, 252, 276, 281

Kaminöfen inkl. Zubehör 249, 275

Kompressoren, Holzbranche 4, 19, 21, 30, 31, 35, 52, 53, 68, 72, 73, 89, 98, 101, 103, 105, 108, 111, 116, 118, 126, 127, 129, 133, 134, 140, 160, 163, 170, 187, 189, 190, 193, 200, 201, 205, 207, 212, 218, 225, 234, 235, 243, 252, 275, 281

Kondensatoren, Holzbranche 133, 163

Kupplungen 21, 57, 68, 77, 108, 110, 129, 133, 152, 163, 190, 201, 215, 226, 243

Leitern 16, 19, 35, 55, 98, 105, 108, 126, 127, 129, 142, 152, 153, 163, 187, 190, 196, 202, 211, 214, 218, 225, 248, 276, 277, 281

Mobile Absauggeräte 7, 12, 152, 154, 182, 222, 225, 263, 275

Motoren, Holzbranche 4, 10, 57, 77, 103, 118, 133, 134, 189, 206, 222, 226

Nägeln, Stifte, Klammern 4, 19, 33, 35, 69, 73, 89, 94, 98, 101, 105, 108, 116, 126, 127, 129, 132, 142, 152, 163, 187, 190, 196, 200, 205, 207, 211, 218, 225, 227, 252, 281

Occasionsmaschinen 4, 10, 11, 13, 35, 73, 101, 102, 105, 111, 118, 129, 154, 207, 243, 256, 262, 263, 264

Pinsel 19, 35, 55, 108, 116, 127, 142, 152, 187, 190, 194, 196, 211, 212, 225, 252, 276, 281

Pneumatikventile 134, 140, 201, 215, 243, 287

Pneumatikzylinder 103, 134, 140, 201, 215, 243

Pneumatische Einrichtungen 35, 68, 178, 200, 201, 243

Pneumatische Steuerungen 201, 243

Pumpen, Holzbranche 21, 35, 98, 99, 211, 275, 285

Regale

– *Fachbodenregal* 6, 16, 20, 23, 35, 99, 107, 108, 134, 154, 159, 162, 171, 174, 189, 196, 202, 218, 224, 225, 229, 241, 251, 256, 263, 267, 275, 277, 281

– *Kragarmregal* 6, 16, 20, 23, 35, 103, 107, 108, 128, 134, 154, 159, 162, 171, 174, 189, 196, 202, 218, 224, 225, 229, 241, 251, 256, 263, 264, 267, 275, 277, 281

– *Palettenregal* 6, 16, 20, 23, 35, 99, 103, 107, 108, 154, 159, 162, 171, 174, 189, 196, 202, 218, 224, 225, 229, 241, 251, 256, 263, 264, 267, 275, 277, 281

– *Rollregal* 16, 20, 171, 224, 241, 275

– *Spezialregal* 6, 16, 20, 23, 35, 99, 103, 105, 107, 134, 159, 162, 171, 174, 189, 196, 202, 229, 241, 243, 251, 256, 263, 267, 275, 277, 281

Rollenböcke 11, 19, 21, 35, 98, 103, 105, 108, 116, 129, 134, 149, 152, 154, 162, 190, 196, 224, 225, 275, 281

Rollgerüste 19, 35, 55, 98, 152, 153, 162, 163, 187, 196, 248, 251, 276, 281

Schaltgeräte zur Steuerung von Absauganlagen 5, 7, 11, 12, 105, 134, 182, 267, 274

Schläuche, Holzbranche 7, 21, 35, 68, 73, 98, 105, 108, 116, 126, 134, 140, 154, 160, 175, 178, 182, 183, 187, 190, 193, 195, 200, 201, 205, 210, 211, 218, 224, 225, 248, 264, 267, 275, 276, 281

Schlauchtrommeln 21, 35, 68, 73, 98, 105, 108, 110, 116, 126, 129, 133, 152, 160, 178, 183, 187, 193, 200, 201, 205, 224, 248, 256, 281

Schreinerböcke, Zimmermannsböcke 19, 30, 35, 105, 116, 126, 129, 152, 187, 190, 224, 225, 281

Sicherheitsabsperungen 99, 211

Treibriemen 77, 123, 134, 136, 198

Vakuumanlagen, Vakuumsysteme 2, 13, 72, 110, 128, 134, 154, 182, 215, 216, 243

Vakuumumpfen 2, 13, 52, 58, 102, 134, 143, 154, 215, 216, 243, 287

Verpackungsmaterial 35, 80, 106, 124, 152, 153, 194, 227

Verschraubungen 5, 13, 35, 116, 152, 178, 201, 215, 254

Vibrationsrinnen 35, 262

Wälzlager aller Art 35, 189

Wartungsgeräte 35, 105, 133

Werkbänke 6, 16, 18, 19, 20, 30, 35, 98, 103, 105, 108, 116, 126, 129, 140, 152, 190, 202, 206, 207, 224, 225, 235, 243, 263, 275, 277, 281

Werkzeugschränke 6, 16, 20, 30, 35, 98, 103, 105, 108, 116, 126, 129, 140, 152, 190, 202, 212, 224, 225, 231, 235, 263, 275, 277, 281

Werkzeugwagen 1, 16, 20, 30, 35, 98, 99, 105, 108, 116, 126, 129, 152, 190, 202, 212, 225, 231, 235, 252, 263, 275, 281

Winkelschrägmass 19, 35, 98, 105, 108, 116, 129, 152, 190, 225, 252, 281

Zuschnittoptimierung für Plattenaufteilautomaten 13, 242

Zwingen 1, 11, 19, 21, 30, 35, 64, 98, 105, 108, 116, 126, 129, 140, 152, 187, 190, 196, 206, 211, 212, 218, 225, 235, 252, 281



	☎	Fax		
1	Alchemet AG, Emmenweidstr. 58, 6020 Emmenbrücke	041 209 65 00	041 209 65 65	161
2	Becker AG, Pfadackerstr. 10, 8957 Spreitenbach	058 590 18 18		134, 172
3	Bott Schweiz AG, Vorhard 2, 5312 Döttingen	056 268 72 72	056 268 72 62	157
4	Brauchli J. AG, Allmendstr. 4, 6210 Sursee	041 926 09 00	041 926 09 09	124
5	Festool Schweiz AG, Moosmattstr. 24, 8953 Dietikon	044 744 27 27		4. Umschlag
6	Foco Lager- und Fördertechnik AG, Weidenstr. 2, 4147 Aesch	061 756 26 00	061 756 26 56	131, 171
7	FUCHS AADORF Absaug- und Lufttechnik AG, Kieswerkstr. 4, 8355 Aadorf	052 368 03 03	052 368 03 04	103, 169
8	Geometra AG, Muhenstr. 11, 5036 Oberentfelden	062 723 42 22	062 723 45 05	149
9	GYSO AG, Steinackerstr. 34, 8302 Kloten	043 255 55 55	043 255 55 65	89
10	HKS Fördertechnik AG, Alti Ruedelfingerstr. 18, 8460 Marthalen	052 305 47 47		130, 146, 150, 166, 169
11	HM-Spoerri AG, Weieracherstr. 9, 8184 Bachenbülach	044 872 51 00	044 872 51 21	121
12	Höcker Polytechnik AG, Bölttschi 5, 6023 Rothenburg	041 319 26 00	041 319 26 09	119
13	Homag (Schweiz) AG, Haldenstr. 5, 8181 Höri	044 872 51 51	044 872 51 52	125
14	HOPPE AG, Via Friedrich Hoppe, 7537 Müstair	081 851 66 00	081 851 66 66	76, 83
15	Husqvarna Schweiz AG, Industriestr. 10, 5506 Mägenwil	062 887 37 00	062 887 37 11	167
16	HW-Regale AG, Riedgrabenstr. 10, 8153 Rümlang	044 817 60 50	044 817 34 24	162
17	JASA AG, Müslistr. 43, 8957 Spreitenbach	044 431 60 70		143
18	JELD-WEN Schweiz AG, Luzernerstr. 48, 5620 Bremgarten	056 648 99 77		47, 94
19	KÖCH Group AG, Birgistr. 3, 8304 Wallisellen	044 877 78 79	044 877 78 00	2. Umschlag
20	Kolb Norm AG, Widenstr. 3, 9464 Rüthi	071 766 18 88	071 766 10 36	170
21	Metabo (Schweiz) AG, Bodenackerstr. 5, 8957 Spreitenbach	056 418 34 34	056 418 34 35	165
22	New Wälti AG, Schützenstr. 20, 8400 Winterthur	052 214 31 61		92, 111
23	OHRA Regalanlagen, Rietstr. 3, 8953 Dietikon	044 548 88 80	044 548 88 70	168
24	Ostermann Schweiz AG, Breitenstr. 16B, 8500 Frauenfeld	052 304 33 00	052 304 33 09	71
25	Profix AG, Kanalstr. 23, 4415 Lausen	061 500 20 20	061 500 20 21	80
26	Rieffel Robert AG, Widenholzstr. 8, 8304 Wallisellen	044 877 33 66		171
27	Ruepp & Partner AG, Birkenstr. 47, 6343 Rotkreuz	041 798 05 30	041 798 05 31	141
28	Sigrist & Müller AG Holzbearbeitungswerkzeuge, Landstr. 26, 8197 Rafz	043 433 30 80	043 433 30 90	112, 148
29	SORBA EDV AG, Schochengasse 6, 9000 St. Gallen	071 224 00 00		159
30	Stanley Works (Europe) GmbH, In der Luberzen 42, 8902 Urdorf	044 755 60 70	044 730 70 67	155
31	Straumann AG, Bruggacherstr. 18, 8117 Fällanden	044 850 01 50	044 850 65 66	106
32	Strausak H. AG, Hauptstr. 22, 2554 Meinisberg	032 377 22 22	032 377 23 11	131
33	Techtronic Industries Switzerland AG, Kirchliindachstr. 25, 3052 Zollikofen	031 911 61 61	031 911 61 47	153
34	Tecnofil AG, Nordstr. 3, 5722 Gränichen	062 842 20 20	062 842 20 18	95, 110
35	Torex Handels AG, Durisolstr. 1b, 5612 Villmergen	056 622 49 22	056 622 13 63	18, 126, 150, 166
36	Uzin Utz Schweiz AG, Ennetbürgerstr. 47, 6374 Buochs	041 624 48 88	041 624 48 89	105
37	Wagner International AG, Industriestr. 22, 9450 Altstätten	071 757 22 11	071 757 22 22	151
38	WEIMA Maschinenbau GmbH, Bustadt 6-10, D-74360 Ilsfeld	+49 7062 95 70-0	+49 7062 95 70-90	163
39	Wipex Werbemittel AG, Mühlentalstr. 272, 8201 Schaffhausen	052 630 20 20	052 630 20 21	145



So geht effiziente Buchhaltung heute

Sie sind unter Zeitdruck, um Lieferfristen einzuhalten und dem Tagesgeschäft gerecht zu werden? Dabei möchten Sie eine tagesaktuelle und klare Übersicht Ihrer Finanzen, ohne unnötig Zeit für die Buchhaltung aufzuwenden?

Wir haben eine digitale Buchhaltungslösung entwickelt, die Ihre Buchhaltung nicht nur ajour hält, sondern auch digital und automatisiert abwickelt. Die Fleissarbeit übergeben Sie dabei an die Software, welche dank cleverer Automation sämtliche Belege zur weiteren Verarbeitung vorbereitet.

Nie mehr:

- Adressen und Ziffern abtippen
- Zahlenverdrehen
- falsche Kommastellen

Jederzeit finden Sie alle Daten auf Ihrem persönlichen Dashboard mit tagesaktuellen Zahlen und grafischen Reportings. Das Dashboard schafft so eine optische Übersicht von Ihrer Buchhaltung.

Drei Vorteile für die digitale Buchhaltung

Mit unserer Buchhaltungslösung profitieren Sie weit mehr als nur finanziell.



bis zu 50% Zeitersparnis



bis zu 40% Sparvorteil



digitales Finanzportal mit tagesaktuellem Dashboard

Kostenlose Demoversion des Dashboards sowie weitere Informationen unter:
www.digital-treuhand-ruepp.ch

Personalvermittlung in der Holzbranche

Ihr Vorteile als Bewerber:

- Keine Kosten
- Von Junior- bis zu Kaderstellen
- Tatkräftige Unterstützung für Ihre Stellensuche
- Grosses Netzwerk in der gesamten Schweiz
- Hochvertrauliche und seriöse Handhabung Ihres Bewerbungsdossiers

Platzieren Sie gerne Ihr Bewerbungsdossier bei uns. Wir kümmern uns um passende Stellenangebote.

Aktuelle Stellen finden Sie hier:

www.ruepp.ch/inserate/#stellenangebote

Nachfolgeregelungen / Firmenverkäufe

Die Unternehmensübergabe an einen geeigneten Nachfolger stellt für Familienunternehmen und KMUs oft eine grosse Herausforderung dar.

Wir sind die Spezialisten für:

- Unternehmensbewertungen
- Führen von Verhandlungen
- Kaufpreisfinanzierungen
- Erstellen von Kaufverträgen

Unsere langjährige Erfahrung:

- 250+ erfolgreich abgewickelte Firmenverkäufe
- 80+ realisierte familiäre Nachfolgeregelungen
- Von der Schreinerei bis zur IT-Firma



- 50** 3E Schweiz AG, Dorf 51, 9428 Walzenhausen, 071 886 30 50
 51 Abacus Research AG, Abacus-Platz 1, 9300 Wittenbach, 071 292 25 25
 52 ABN Apparatebau Nittenau GmbH, Berghamerstr. 15, D-93149 Nittenau, +49 9436 433, Fax +49 9436 2614
 53 Aggeler AG, Amriswilerstr. 49, 9314 Steinebrunn, 071 477 28 28, Fax 071 477 28 29
 54 AK-SOFT GmbH, Bachtelenrain 24, 2540 Grenchen, 071 280 05 15, Fax 071 280 05 16
 55 Akzo Nobel Coatings AG, Industriestr. 17a, 6203 Sempach Station, 041 469 67 00, Fax 041 469 67 01
 56 Alco SA, 18, av. de la Concorde, 1022 Chavannes, 021 637 47 77, Fax 021 637 47 79
 57 Alfred Imhof AG Antriebstechnik, Jurastr. 10, 4142 Münchenstein, 061 417 17 17, Fax 061 417 17 00
 58 Allmetra AG, Flughafenstr. 57, 8152 Glattbrugg, 044 302 44 55, Fax 044 301 17 69
 59 Ammeraal Beltech AG, Buechstr. 37, 8645 Jona, 055 225 35 35, Fax 055 225 36 36
- 60** Analytic AG, Breitensteinstr. 58, 8037 Zürich, 044 272 45 30, Fax 044 272 45 42
 61 APM R+D Sàrl, Grand Rue 10, 2823 Courcelon, 078 712 48 48, Fax 032 499 00 52
 62 Apropos Informatik GmbH, Schenkstr. 6, 3380 Wangen an der Aare, 032 622 53 16, Fax 032 622 53 17
 63 Arbor AG Hebe- und Transportsysteme, Lindentalstr. 112, 3067 Boll, 031 838 51 61, Fax 031 838 51 62
 64 Arcobaleno Feine Werkzeuge, Via Canton Uri 39, 6760 Faido, 091 866 21 09
 65 Artesa SA, Ch. De l'Islettaz 2, 1305 Penthalaz, 021 811 34 34, Fax 021 811 34 35
 66 Aspitech GmbH, Eisenbahnstr. 26, 8640 Rapperswil, 055 284 12 12
 67 ASTORtec Dichten AG, Zürichstr. 59, 8840 Einsiedeln, 055 418 37 37, Fax 055 418 37 38
 68 Atlas Copco (Schweiz) AG Geschäftsbereich Tools, Büetigenstr. 80, 2557 Studen, 032 374 16 33, Fax 032 374 16 30
 69 Atrö Nubli AG, Industriestrasse 33, 8608 Bubikon, 055 243 38 24, Fax 055 243 37 71
- 70** BAMAG Maschinen AG, Moosackerstr. 73, 8105 Regensdorf, 044 843 40 00
 71 Baubedarf Handwerkerzentrum, Muttensstrasse 13, 4500 Solothurn, 032 625 61 11, Fax 061 641 18 92
 72 Baumaterial Späth AG, Falkensteinerstr. 13, 4132 Muttens, 061 641 13 51, Fax 061 641 18 92
 73 BeA-HWV AG, Isenrietstr. 18, 8617 Mönchaltorf, 044 948 13 66, Fax 044 948 13 32
 74 Beck Hugo Maschinenbau GmbH&Co. KG, Daimlerstr. 26-32, D-72581 Dettingen an der Erms, +49 7123 72080, Fax +49 7123 87268
 75 Belcolor AG Flooring, Zürcherstr. 493, 9015 St. Gallen, 071 313 21 21
 76 BERGER Technologie GmbH, C.F.L. Lohnerstr. 28E, 3645 Gwatt, 033 336 15 66, Fax 033 336 16 66
 77 Berges Antriebstechnik AG, Korporationsweg 9b, 8832 Wilen b. Wolfenau, 044 787 39 00, Fax 044 787 39 01
 78 BES Bollmann BV, Zeppelinstr. 14, D-78244 Gottmadingen, +49 7731 7860, Fax +49 7731 786 145
 79 Bibus Hydraulik AG, Allmendstr. 26, 8320 Fehraltorf, 044 877 52 11
- 80** Bieri Tenta AG, Rothmatte 2, 6022 Grosswangen, 041 984 21 21, Fax 041 984 21 05
 81 Bircher Reglomat AG, Wiesengasse 20, 8222 Beringen, 052 687 11 11, Fax 052 687 11 12
 82 Blum Julius GmbH Beschlägefabrik, Industriestr. 1, A-6973 Höchst, +43 5578 705-0, Fax +43 5578 705-44
 83 Bollmann Holzwerkzeugfabrik AG, Gartenstr. 7, 6010 Kriens, 041 320 20 19, Fax 041 320 80 19
 84 BORM INFORMATIK AG, Schlagstr. 135, 6431 Schwyz, 041 817 79 00
 85 BORM-INFORMATIK AG, Schlagstr. 135, 6431 Schwyz, 041 500 07 11, Fax 041 817 79 70
 86 Bösch MRS AG Mess- und Reinigungssysteme, Kronenweg 2, 9443 Widnau, 071 722 18 59, Fax 071 722 18 52
 87 Bosch Robert AG, Postfach 164, 4501 Solothurn, 0844 44 44 41, Fax 0844 44 44 40
 88 Brück Karl Nachf. GmbH, Hommeswiese 137-139, D-57258 Freudenberg, +49 2734 28046, Fax +49 2734 280476
 89 Bründler Arthur AG, Ronstr. 1, 6030 Ebikon, 041 445 01 20
- 90** BW AG Werkzeuge Schärfdienst, Sagenstr. 17, 6252 Dagmersellen, 062 756 44 44, Fax 062 756 44 42
 91 Cadwork Holz AG, Industriestr. 28, 9100 Herisau, 071 242 00 30, Fax 071 242 00 39
 92 CAX Systemhaus GmbH, Sagstr. 10, 6300 Zug, 41 740 38 37
 93 CHACO AG, Schneidersmatt 26, 3184 Wünnewil, 026 497 97 11, Fax 026 497 97 11
 94 CHROMOS Group AG, Niederhaslistr. 12, 8157 Dielsdorf, 044 855 50 00, Fax 044 855 51 10
 95 ComputerWorks AG, Florenz-Str. 1e, 4023 Basel, 061 337 30 00, Fax 061 337 30 01
 96 Contria GmbH, Steinackerweg 18, 4901 Langenthal, 062 919 07 90, Fax 062 919 07 99
 97 Datisca AG, Hauflandweg 32, 8605 Gutenswil, 044 945 12 20
 98 Debrunner Acifer AG Zentralschweiz, Werkstr. 2, 6020 Emmenbrücke, 058 235 22 00, Fax 041 259 62 70
 99 Denios AG, Mythenstr. 4, 5430 Wettingen, 056 417 60 60, Fax 056 417 60 61

SATAjet K 1800 spray mix – Höchstdrucklackieren leicht gemacht

SATA ergänzt das Lackierpistolen-Sortiment mit der neuen SATAjet K 1800 spray mix um ein innovatives Neuprodukt im Bereich der Höchstdruckapplikation.



Bei der «spray mix-Technologie» erfolgt die Materialausbringung im Höchstdruckverfahren. Dem so entstehenden, vorgeformten Airless-Sprühstrahl wird über die Luftdüse Druckluft zugeführt, um den Spritzstrahl auszuformen und eine gleichmässige Tröpfchen-Verteilung zu erzeugen. Somit entsteht eine homogene Materialapplikation für höchste Oberflächengüte. Das neue Leichtgewicht in dieser Pistolenklasse mit ausbalanciertem Schwerpunkt kombiniert ein ergonomisch optimiertes Design mit einem ausgewogenen Düsensortiment und mit dem innovativen clampLock-Farbnadelsystem:

Das ergonomische Design in Verbindung mit der geringen Abzugskraft von nur 24Nm ermöglicht ermüdungsfreieres Arbeiten auch bei länger andauernden Lackierarbeiten. Aufgrund des geringen Gewichts ist die SATAjet K 1800 spray mix ideal für kontinuierliche und zeitintensive Beschichtungsprozesse. Die innovative, zweiteilige SATA clampLock-Farbnadel ermöglicht eine vereinfachte Wartung.

Die SATAjet K 1800 spray mix ist ein ausgezeichnetes Werkzeug für zahlreiche Aufgaben in verschiedenen Industriezweigen – von der Holz- über die Automobilindustrie bis hin zum Maschinen-, Stahl-, Schiffs- und Containerbau.

Die Einsatzbedingungen in Anwendungsbereichen handwerklicher und industrieller Applikation, wie beispielsweise die Beschichtung von Grossflächen oder verschiedenartiger Bauteile, meistert die neue SATA spray mix-Lackierpistole souverän. Mit ihren variablen Einstellmöglichkeiten und dem ausgewogenen Düsensortiment ist sie bestens für Einsatzbereiche geeignet, die hohe Wirtschaftlichkeit und Flächenleistung mit höchster Oberflächengüte verbinden.

Vorteile

- Ergonomisches Design mit ausbalanciertem Schwerpunkt
- Geringes Pistolengewicht
- Einachsige Abzugsmechanik für geringe Abzugskräfte und ermüdungsarmes Arbeiten
- Innovatives, zweiteiliges Farbnadelsystem clampLock
- Materialanschlusssystem für Spalt- oder Inlinefilter
- Materialanschluss G1/4 NPSM / Luftanschluss G1/4

Weitere Eigenschaften

- Kugeldichtsitz für maximale Dichtheit
- Vordüse mit Hartmetalleinsatz
- Materialdüse mit Düsenkern aus Hartmetall
- Hohe Beschichtungsqualität in Druckbereichen von 50–250 bar
- Abzugsbügel mit integrierter Abzugssperre
- Rund- und Breitstrahlregulierung
- Einsatz für wasser- und lösemittelbasierende Lacksysteme
- Reinigungsfreundliche, korrosionsfeste Eloxal-Oberfläche
- Optionale Drehgelenke für Luft- und Materialanschluss

Die neue SATAjet K1800 spray mix ist in drei Ausführungen und verschiedenen Düsengrößen für individuelle Einsatzbereiche erhältlich:

- ohne Materialrohr, -filter, -düse
- mit Materialrohr und -filter kurz (100 msh), ohne Materialdüse
- mit Materialrohr und -filter lang (100 msh), ohne Materialdüse



Wahlweise kann der Anwender zusätzlich ein Drehgelenk sowohl für den Material- als auch für den Luftanschluss nachrüsten. Dies reduziert das Verdrehen der angeschlossenen Schläuche und erleichtert zusätzlich das Lackieren.

JASA AG
Müslistrasse 43
8957 Spreitenbach
Telefon 044 431 60 70

JASA 
info@jasa-ag.ch
www.jasa-ag.ch

SATA

German Engineering

SATAjet 1000 B Lignum 3

FÜR DIE PERFEKTE OBERFLÄCHE IM HOLZHANDWERK

Holzhandwerk erfordert Gespür für Hölzer und die perfekte Oberflächenbeschaffenheit, Erfahrung sowie gutes Werkzeug. Mit der SATAjet 1000 B Lignum 3 hat der Schreiner das beste Werkzeug, um dem Werkstück den letzten Schliff zu verleihen und die Oberfläche perfekt zu veredeln. Überzeugen Sie sich jetzt von dem breiten Düsenspektrum und vielfältigem Zubehör für gutes Handwerk und perfekte Oberflächen.

Diese robuste und leicht zu reinigende Universalpistole ist für das Holzhandwerk massgeschneidert. Mit Düsenätzen in den Grössen von 0,8 bis 5,0 sowie Druck- und Rührwerksbecher lassen sich unterschiedlichste Spritzmedien hervorragend verarbeiten: Von dünnflüssigen Holzbeizen über Bunt- und Klarlacke bis hin zu Dickschichtlasuren, Klebern und thixotropen Materialien.



Mehr erfahren



JASA 

- 100** Devo-Tech AG, Hauptstr. 39, 4417 Ziefen, 061 935 97 97, Fax 061 935 97 99
 101 df2 Befestigungstechnik ag, Bahnhofstr. 32, 5623 Boswil, 056 621 80 00,
 Fax 056 621 90 78
 102 DREATEC GmbH, Buchsistr. 24, 3367 Thörigen, 062 923 77 37, Fax 062 923 77 38
 103 Dürst AG Lager und Fördertechnik, Dietschwil - Remis 73, 9533 Kirchberg,
 071 932 17 10, Fax 071 932 17 12
 104 Easyfairs Switzerland GmbH, St. Jakobs-Str. 170a, 4132 Muttenz, 061 228 10 00
 105 Eigenmann AG Werkzeuge & Maschinen, Feldeck 11, 9615 Dietfurt,
 071 982 88 88, Fax 071 982 88 99
 106 Elias ELVAG Lusti AG, Hubstr. 101, 9500 Wil, 071 911 08 46, Fax 071 911 06 86
 107 Elvedi GmbH, Aitlingerstr. 18, D-78176 Blumberg, +49 7702 43 82 0,
 Fax +49 7702 43 82 10
 108 Engel AG, Gottstattstr. 16, 2504 Biel/Bienne, 032 346 16 16, Fax 032 346 16 60
 109 Enitor Aich Metallbau GmbH, Stöcklenstr. 3, D-89587 Munderkingen,
 +49 7393 2011, Fax +49 7393 4449

- 110** EROBA AG, Sattelgasse 2, 4001 Basel, 061 261 46 22, Fax 061 261 20 14
 111 Etima AG, Bernstr. 25, 3125 Toffen, 031 819 56 26, Fax 031 819 56 63
 112 EuroTec GmbH, Unter dem Hofe 5, D-58099 Hagen, Westf., +49 2331 62450,
 Fax +49 2331 624
 113 Evoset AG, Alustr. 18, 3940 Steg, 027 922 04 50
 114 Fanger Kran AG, Reusseggstr. 7, 6020 Emmenbrücke, 041 666 33 33,
 Fax 041 666 33 34
 115 Fankhauser AG Fahrzeugbau, Walke 189, 4938 Rohrbach, 062 962 33 77,
 Fax 062 962 35 07
 116 Fehr Braunwalder AG, Zürcherstr. 501, 9015 St. Gallen, 071 282 47 77,
 Fax 071 282 47 99
 117 FEIN Suisse AG, Bernstr. 88, 8953 Dietikon, 044 745 40 00, Fax 044 745 40 11
 118 Felder AG, Feldmattstr. 38, 6032 Emmen, 041 260 63 70, Fax 041 260 56 70
 119 Fisher + Ruckle AG, Hardhofstr. 15, 8424 Embrach, 056 460 67 00,
 Fax 056 460 67 01

- 120** fiwo Industrie Schwarzwald, Sommerstr. 37, 8580 Amriswil, 071 424 66 66,
 Fax 071 424 66 67
 121 Flury Systems AG, Römerstrasse West 32, 3296 Arch, 032 679 55 00,
 Fax 032 679 55 40
 122 FMG Verfahrenstechnik AG, Leimackerstr. 10, 8583 Sulgen, 071 644 98 50,
 Fax 071 644 98 51
 123 Forbo Siegling Schweiz AG, Kapellenstr. 2, 4323 Wallbach, 061 865 62 50,
 Fax 061 865 62 51
 124 Formtech AG, Püntstr. 2, 8492 Wila, 052 397 22 22, Fax 052 397 22 20
 125 FTA Fahrzeugtechnik AG, Suhrenmattstr. 18, 5035 Unterefelden,
 062 737 04 04, Fax 062 737 04 08
 126 Fux Elektrowerkzeuge GmbH, Dorfstr. 20b, 4444 Rümelingen, 062 791 44 44,
 Fax 062 299 26 74
 127 Geiser Rudolf AG, Chasserstr. 12, 4901 Langenthal, 062 916 15 15,
 Fax 062 916 15 00
 128 GERSAG Krantechnik AG, Industriestr. 22, 6260 Reiden, 062 749 11 11,
 Fax 062 749 11 12
 129 Gesni AG, St. Gallerstr. 80, 9500 Wil, 071 912 12 82, Fax 071 912 12 85

- 130** GGS Laser + Baugeräte GmbH, Limmattstr. 2, 8957 Spreitenbach,
 062 558 12 47, Fax 062 558 12 47
 131 GIS AG, Luzernerstr. 50, 6247 Schötz, 041 984 11 33
 132 Glaromat AG, Im Fennen 3, 8867 Niederurnen, 055 617 21 30, Fax 055 617 21 38
 133 Glas Trösch AG Zweigniederlassung Carbesa, Nordringstr. 1, 4702 Densingen,
 062 388 15 73
 134 Graf Maschinen & Service GmbH, Isenrietstr. 16, 8617 Mönchaltorf,
 044 948 12 12, Fax 044 948 18 07
 135 Gucker Adolf, Alderstr. 26, 8034 Zürich, 044 388 10 10, Fax 044 388 10 11
 136 Habasit GmbH Zweigniederlassung Reinach Basel, Baselstr. 30, 4153 Reinach,
 061 577 51 00, Fax 061 577 51 50
 137 Hartmetall Estech AG, Industriestr. 13, 6285 Hitzkirch, 041 919 91 00,
 Fax 041 919 91 99
 138 HEBGO AG, Industriestrasse 62, 4657 Dulliken, 062 295 54 34
 139 HEGA-Messgeräte, Reidholzstr. 33, 8805 Richterswil, 044 788 18 17

- 140** Heinrich Kuper GmbH&Co.KG, Heinrich-Kuper-Str. 10-15, D-33397 Rietberg,
 +49 5244 9840, Fax +49 5244 984201
 141 Herzog-Ermiger AG, Amstutzweg 8, 6010 Kriens, 041 317 50 50,
 Fax 041 317 50 59
 142 HG Commerciale HGC Gebäudehülle & Holz, Stauffacherquai 46, 8022 Zürich,
 044 296 62 11
 143 Hilti (Schweiz) AG, Soodstr. 61, 8134 Adliswil, 0844 84 84 85, Fax 0844 84 84 86
 144 Hohl Arnold AG Werkzeugschärferei, Letziwiesstr. 2, 9604 Lütisburg,
 071 931 37 60, Fax 071 931 11 45
 145 Holz & Funktion AG, Kreuzmatt 2, 6242 Wauwil, 041 984 13 00,
 Fax 041 984 13 01
 146 Holzjob.eu -Vötter Consulting e.U., Kellau 198, A-5431 Kuchl, +43 62 44 20
 550, Fax +43 62 44 20 550 50
 147 Holzpunkt AG, Felseneggstr. 1, 8492 Wila, 052 397 20 20, Fax 052 397 20 25
 148 Hosp & Flückiger AG, Bauelenzelgstr. 20, 8193 Eglisau, 044 271 65 21,
 Fax 044 271 65 22
 149 HUFA-ROLLEN AG, Risweg 19, 4624 Härkingen, 062 398 29 39,
 Fax 062 398 24 28

Persönliche und innovative Werbeartikel

Hinterlassen Sie einen sympathischen Eindruck.

Werbeartikel erfreuen sich grosser Beliebtheit und lösen beim Empfänger sofort ein Gefühl der Sympathie aus. Damit ein Werbeartikel bei der Zielgruppe punktet, muss das Produkt in Bezug auf Qualität, Gebrauchswert, aber auch auf der emotionalen Ebene überzeugen. Überraschen Sie mit einem Produkt, das nicht «as usual» ist. Sondern aussergewöhnlich. Innovativ! Ihre Marke soll in positiver Erinnerung bleiben.



So schreibt man klimaneutral.

Werbeartikel: Swissness wirkt!

Die Betonung der eigenen Swissness ist hierzulande eine der bewährtesten Marketingstrategien, denn sie funktioniert sowohl im Inland als auch für Exportprodukte. «Swiss Made» steht weltweit für höchste Qualität und ausgereifte Konstruktion. Im Shop von Wipex finden Sie in der Schweiz hergestellte Produkte aus den verschiedensten Bereichen: Traditionsmarken wie Caran d'Ache, Victorinox oder SIGG sprechen für sich selbst – und die Verbindung Ihres Namens mit ihren Produkten lässt Sie als Teil der Gruppe der Schweizer Traditionsunternehmen erscheinen. Natürlich dürfen neben ausgereiften Werkzeugen und Ähnlichem auch die Kultobjekte nicht fehlen, die das Image der Schweiz prägen: Uhren und Schokolade. Vom Streuartikel bis zum edlen Geschenk für Key Accounts und treue Mitarbeitende – bestimmt finden Sie in unserem Shop wipex.ch einen Artikel «Made in Switzerland», der zu Ihrem Anlass oder Ihrer Messe passt.



Give me Five.

Kennen Sie uns eigentlich schon?

Wir, die WIPEX Werbemittel AG aus dem schönen Schaffhausen, sind der führende Anbieter von Qualitäts-Werbeartikeln. Seit der Gründung im Jahre 1991 ein Erfolgsmodell auf stetem Wachstumskurs. 2005 bezogen wir unseren Neubau in Schaffhausen mit grosser Lagerhalle, hausinterner Druckerei und Laserabteilung. Wir verfügen über ein permanentes Lager (speziell auch Schwedenmeter, Holzmeter, Kunststoffmeter).

Fortsetzung Seite 146

FÜR: KENNER. PROFIS. KÖNNER.

wipex.ch

Der echte Schwede hats einfach drauf.



Auch andere **gelenkige** Werbemittel wie dieser Original Schwedenmeter aus Glasbirkenholz sowie textile Werbeträger. Und laufend die neusten Trends.

860 eingeben unter **wipex.ch**

WIPEX

- 150** Hultafors Group Switzerland AG, Industriestr. 9, 5432 Neuenhof, 056 416 98 98, Fax 056 416 98 99
- 151 IBZ Industrie AG, Weberstr. 68, 8134 Adliswil, 044 711 10 90, Fax 044 711 10 91
- 152 IMMER AG, Glütschbachstr. 71, 3661 Uetendorf, 033 346 61 61, Fax 033 346 61 62
- 153 Indupro AG, Industriestr. 6, 8305 Dietlikon, 044 835 30 70, Fax 044 835 30 75
- 154 Ineichen AG, Luzernerstr. 26, 6294 Ermensee, 041 919 90 20
- 155 Iseli & Co. AG Maschinenfabrik, Luzernerstr. 31, 6247 Schötz, 041 984 00 60, Fax 041 984 00 66
- 156 isofloc AG, Soorpark, 9606 Bütschwil, 071 313 91 00, Fax 071 313 91 09
- 157 Jakob Rope Systems, Dorfstr. 34, 3555 Trubschachen, 034 495 10 10, Fax 034 495 10 25
- 158 Joma-Trading AG, Weierstr. 22, 8355 Aadorf, 052 365 41 11, Fax 052 365 20 51
- 159 Jungheinrich AG, Holzikerstr. 5, 5042 Hirschthal, 062 739 31 00
- 160** KLIPS AG Lackier und Stahltechnik, Churerstr. 39a, 9450 Altstätten, 071 755 49 14, Fax 071 755 40 09
- 161 Keller Forstmaschinen AG, Moselenweg 7, 4537 Wiedlisbach, 032 636 04 44, Fax 032 636 04 72
- 162 KERD GmbH + Co. KG, Fabrikstr. 5, D-88471 Laupheim, +49 7392 969 940, Fax +49 7392 969 944
- 163 Kiener + Wittlin AG, Waldeckweg 19, 3053 Münchenbuchsee, 031 868 61 11, Fax 031 869 61 20
- 164 Knauf AG, Kägenstr. 17, 4153 Reinach, 058 775 88 00
- 165 Konecranes and Demag AG, Bahnhofstr. 3, 8305 Dietlikon, 044 835 11 11, Fax 044 835 11 00
- 166 KUJA CEE GmbH, Steyregg Zweigniederlassung Buchs, Heinrich Wehrli-Strasse 27, 5033 Buchs, 062 837 43 20
- 167 Künig Platten AG Bau- und Holzwerkstoffe, Merznauerstr. 15, 6130 Willisau, 041 972 76 76, Fax 041 972 76 77
- 168 Lamello AG, Hauptstr. 149, 4416 Bubendorf, 061 935 36 36, Fax 061 935 36 06
- 169 LAP GmbH Laser Applikationen, Zeppelinstr. 23, D-21337 Lüneburg, +49 4131 9511-95, Fax +49 4131 9511-96
- 170** Leiser A. AG, Bruggmatte 4, 6260 Reiden, 062 749 50 40, Fax 062 749 50 48
- 171 Linde Material Handling Schweiz AG, Alte Dübendorferstr. 20, 8305 Dietlikon, 044 835 23 00
- 172 Lüchinger, Gasser + Partner AG, Rorschacherstr. 14a, 9450 Altstätten, 079 404 23 56, Fax 071 755 67 74
- 173 Mapei Suisse SA, Route Principale 127, 1642 Sorens, 026 915 90 00
- 174 MAPO AG, Europa-Str. 12, 8152 Glattbrugg, 044 874 48 48, Fax 044 874 48 18
- 175 Mavent SA, Rte de Morat 45-47, 1784 Courtepin, 026 684 04 60, Fax 026 684 04 58
- 176 MegaCAD Schreiner GmbH Das CAD für den Schreiner, Ernetschwilerstr. 21a, 8737 Gommiswald, 055 280 17 22
- 177 Meili L. & Co. AG, Zehntenhausstr. 63, 8046 Zürich, 044 377 88 99, Fax 044 377 88 89
- 178 Mibag AG Energiezuführungen/MET-Funk, Weberrütistr. 10, 8833 Samstagern, 043 888 15 55, Fax 043 888 15 56
- 179 MW Programmation SA, Rue Charles-Schäublin 2, 2735 Malleray, 032 491 65 30, Fax 032 491 65 35
- 180** Näf Service und Maschinen AG, Industriestr. 29, 9100 Herisau, 071 353 09 09, Fax 071 353 09 00
- 181 Näpfli Schleiftechnik AG, Kastanienweg, 6375 Beckenried, 041 620 16 30, Fax 041 620 31 51
- 182 Nestro-Lufttechnik GmbH, An der Wethau 1, D-07619 Schkölen / Thür., +49 36694 410, Fax +49 36694 41 260
- 183 Neue Protechnik AG, Industriestr. 7, 5432 Neuenhof, 056 460 40 00, Fax 056 460 40 01
- 184 Nilfisk AG, Ringstr. 19, Industrie Stelz, 9500 Wil, 071 923 84 44, Fax 071 923 52 83
- 185 Nolting Schweiz planergie ag, Bettenhausenstr. 50, 3360 Herzogenbuchsee, 062 961 60 00, Fax 062 961 60 50
- 186 Notterkran AG, Bahnhofstr. 23, 5623 Boswil, 056 677 88 00, Fax 056 677 88 11
- 187 Nüssli (Schweiz) AG, Hauptstr. 36, 8536 Hüttwilen, 052 748 22 11, Fax 052 748 22 00
- 188 Odermatt Filter- und Absauganlagen, Obere Allmend 12, 6375 Beckenried, 041 620 63 85
- 189 OERA MECHANIK AG Förder- und Hebeteknik, Tardisstr. 215, 7205 Zizers, 081 322 41 22, Fax 081 322 72 65
- 190** OPO Oeschger AG, Steinackerstr. 68, 8302 Kloten, 044 804 33 11, Fax 044 804 33 99
- 191 Optiwork AG, Riedstr. 1, 6343 Rotkreuz, 041 799 07 99
- 192 PB Swiss Tools AG, Bahnhofstr. 24, 3457 Wasen im Emmental, 034 437 71 71, Fax 034 437 71 90
- 193 PEMATECO GmbH, Bethlehemstr. 36, 3027 Bern, 031 992 00 56, Fax 031 992 74 73
- 194 Permapack AG, Reitbahnstr. 51, 9401 Rorschach, 071 844 12 12, Fax 071 844 12 13
- 195 Peter R. AG, Weieracherstr. 9, 8184 Bachenbülach, 044 872 40 40, Fax 044 860 85 18
- 196 Peterhans Handwerkercenter AG, Landstr. 4, 5436 Würenlos, 056 268 69 69, Fax 056 268 69 68
- 197 pewag Suisse AG, Hasentalstr. 8, 8934 Knonau, 044 768 55 55, Fax 044 768 55 30
- 198 Polytechna AG, Buchgrindelstr. 13, 8620 Wetzikon, 044 953 22 11, Fax 044 953 22 19
- 199 Polytechnik Swiss AG, Calandariaweg 2, 6405 Immensee, 041 784 10 40, Fax 041 784 10 45

Fortsetzung von Seite 144



Der echte Schwede hats einfach drauf!

Profitieren Sie von unserer langjährigen Erfahrung und unserem Service! Wir helfen Ihnen gerne bei der Wahl des richtigen Werbeartikels und beraten Sie nicht nur persönlich, sondern auch kompetent rund ums Thema Werbemittel! Sind Sie einmal in unserer Nähe in Schaffhausen, so besuchen Sie doch unseren Firmensitz. Wir präsentieren Ihnen gerne die Neuigkeiten im Bereich der Werbeartikelbranche.

Wipex Werbemittel AG
Mühlentalstrasse 272
8201 Schaffhausen
Telefon 052 630 20 20
Fax 052 630 20 21

info@wipex.ch
www.wipex.ch

**Stapler.
Lösungen.
Für Sie.**



HKS Fördertechnik AG
Telefon +41 52 305 47 47 hks-stapler.ch

**BULMOR macht E-Mobilität im
Langguttransport zukunftsfähig**

Der Mensch steht bei uns immer im Zentrum, egal ob als Mitarbeiter, Kunde oder Lieferant – zusammen sind wir eine grosse Familie.

Unser dynamischer Familienbetrieb HKS Fördertechnik AG gehört seit 35 Jahren zu den führenden Importeuren in den Bereichen Stapler und Flurförderzeuge. Neben der schweizweiten Vertriebsorganisation für Hyster, MFahrzeugbau, MasterMover und Votex Bison bieten wir einen starken Kundendienst mit über 20 mobilen Servicetechnikern, haben zwei eigene Werkstätten und eine gut strukturierte Ersatzteilorganisation mit Backoffice. Rund 70 Mitarbeitende in der ganzen Schweiz setzen sich täglich für unsere Kunden ein. Vom Handhubwagen bis zum 46 t Reach-Stacker – Stapler sind unsere Welt!

Zur Ergänzung unseres Produktportfolios haben wir in Zusammenarbeit mit dem langjährigen Partner Votex Bison jetzt auch BULMOR an Bord genommen. BULMOR ist ein international agierender Premium-Hersteller im Intralogistik-Nischenbereich Seitenstapler mit Sitz in Perg in Oberösterreich. Das Unternehmen mit 150 Mitarbeitern und Niederlassungen in Deutschland, UK und den Niederlanden produziert unter anderem für die Holzindustrie, Stahlindustrie, Kunststoffindustrie und der Automobilindustrie Seitenstapler von 3–25 Tonnen und Mehrwege-Seitenstapler von 2–12 Tonnen Tragkraft. Die Maschinen werden in Perg konstruiert und je nach Kundenwunsch individuell produziert. Eingesetzt werden sie für den innerbetrieblichen Transport langer und schwerer Güter. Eine weitere Nische besetzt BULMOR durch ihre Ambulift-Fahrzeuge für Flughäfen, die für sicheres Boarding von mobilitäts eingeschränkten Passagieren (PRM) eingesetzt werden.



Seit den 80er Jahren produziert BULMOR die Seitenstapler in Perg und zählt im DACH-Raum zu den Marktführern in seiner Branche. Mit jährlich rund 350 Hubfahrzeugen ist BULMOR auch ein weltweit führender Entwickler und Produzent im Intralogistik-Nischenbereich Seitenstapler.

Gegründet im Jahr 1879, baute das Unternehmen ab den 1960er Jahren zunächst Frontstapler, um sich ab den 1980er Jahren auf die Produktion von JUMBO Seitenstaplern zu spezialisieren. Durch den Zukauf weiterer Technologie der Branchenpioniere IRION, LANCER und der deutschen SHS sowie ständiger hausinterner Innovationen vereint BULMOR heute höchste technische Standards, was die Anforderungen eines effizienten und sicheren Langguthandlings angeht. Zu den gegenwärtig wichtigsten Entwicklungen in der Langgut-Intralogistik gehört der klare Trend hin zum Elektroantrieb. Auch in der Langgut-Intralogistik ist die Verringerung der Lärm- und Abgasbelastung mittlerweile für einen Großteil der Kunden ein wesentlicher Faktor, um bei Seitenstaplern auf Elektro umzusteigen. In der Schweiz werden mittlerweile 95 % aller Maschinen mit E-Antrieb geordert, in Österreich rund 60 % und in Deutschland 40 %.

Gerade im technologieorientierten deutschsprachigen Raum ist es unumgänglich, technologischer Vorreiter zu bleiben, und darum investiert das Unternehmen jährlich 2 Millionen Euro in Forschung und Entwicklung zur Steigerung der Energieeffizienz der Flurförderzeuge. Der Einsatz von Lithium-Ionen-Batterien ist dabei ein wesentlicher Schwerpunkt. Zurzeit wird gemeinsam mit einem Kunden aus der Holzindustrie an einem weltweit einzigartigen Elektroprojekt für Schwerlaststapler entwickelt und gebaut.

Langfristig ist Elektro-Langguttransport kostengünstiger

Der Elektro ist langfristig auch kostengünstiger als der Diesel: in der Anschaffung kosten sie ungefähr das Gleiche. Bei Elektro-Seitenstaplern kommen noch Batterie und Ladeinheit dazu. Im Einsatz halten die Elektro-Seitenstapler, welche 3 bis zu 10 Tonnen Langgut heben, jedoch mit deutlich niedrigeren Energie- und Wartungskosten dagegen. Elektro-Seitenstapler bestehen aus deutlich

weniger Komponenten, bei denen im Grunde nichts kaputt gehen kann oder als Verschleissstück getauscht werden muss. Eine Batterie hält je nach Einsatz eine Achtstunden-Schicht durch und ein Wechselsystem ermöglicht durch schnellen Batterietausch auch eine hohe Verfügbarkeit bei Mehrschichtbetrieb. Dabei leisten die Elektrostapler genau das Gleiche wie ihre dieselbetriebenen Brüder.

Kompetenter Ansprechpartner

Feedback ist wichtig für uns als Ihr Partner. Durch den permanenten Dialog mit den Kunden vor Ort entsteht ein partnerschaftliches Vertrauensverhältnis. Neue Ideen fließen so direkt ein in die Weiterentwicklung der einzelnen Modelle und Serien.

Generalvertreter für die Schweiz ist die HKS Fördertechnik AG in Marthalen und Burgdorf. Kernkompetenzen der Firma sind neben Wartung und Reparatur das Leasing sowie der Handel mit neuen und gebrauchten Hubstaplern. Zum Angebot gehören unter anderem ein Ersatzteile-Kundendienst mit grossem Lager, ein individuelles Fleet-Management und ein Mietservice. Die Stapler werden nach den individuellen Kundenbedürfnissen ausgerüstet und mit Zusatzgeräten ausgestattet. In der modern eingerichteten Werkstatt arbeiten speziell geschulte Techniker.

Das Kompetenzzentrum für Stapler erweitert sein Angebot um ein interessantes Produkt. Die Kunden profitieren so von einem noch umfassenderen Service – perfekt und individuell.



HKS Fördertechnik AG – der Rundumpartner

Die HKS Fördertechnik AG in Marthalen und Burgdorf bietet ein Komplettprogramm von Flur-Förderfahrzeugen an. Die Palette reicht vom Schlepper zum Handhubwagen, über den Gegengewichtstapler und den Reach-Stacker für den Containerumschlag bis zum Stapler für den explosionsgeschützten Bereich.

Die Zufriedenheit der Kunden steht im Zentrum der täglichen Arbeit. Hervorragende Dienstleistungsqualität, kompetente Beratung und schneller Service sowie massgeschneiderter Kundendienst sind die zentralen Elemente des Geschäftsverständnisses. Konsequente Weiterentwicklung und die Schulung der Mitarbeitenden garantieren stets den besten Service.

Das Unternehmen besteht seit 1985. Am Anfang der Tätigkeit stand der Handel mit gebrauchten Flurförder-Fahrzeugen. Das Geschäftsfeld erweiterte sich im Laufe der Zeit durch die Übernahme von Herstellervertretungen wie Hyster, Votex Bison, MFahrzeugbau, MasterMover, Simai und Sichelschmidt und neu auch BULMOR und YALE.

Bestens qualifizierte und motivierte Mitarbeitende, die sich für die Kunden einsetzen, sowie eine überzeugende Produktpalette sind die Basis. Darauf baut die HKS Fördertechnik AG, jetzt und auch in Zukunft.

HKS Fördertechnik AG
Alti Ruedelfingerstrass 18
8460 Marthalen
Telefon 052 305 47 47

info@hks-stapler.ch
www.hks-stapler.ch

- 200** Prebena AG Schweiz, Glütschbachstr. 76, 3661 Uetendorf, 033 346 61 81, Fax 033 346 61 82
 201 Prematic AG, Märwilerstr. 43, 9556 Affeltrangen, 071 918 60 60, Fax 071 918 60 40
 202 Primus Transportgeräte AG, Alte Zürcherstr. 42, 5432 Neuenhof, 056 416 20 10, Fax 056 416 20 19
 203 QS ZÜRICH AG, Postfach 6335, 8050 Zürich, 044 350 46 65
 204 Reese + Fischer GmbH + Co. KG Napoleon - Werkzeuge, Nietheimer Str. 30, D-73432 Aalen-Niesitz, +49 7367 9697-10, Fax +49 7367 9697-199
 205 Revotool AG, Glütschbachstr. 100, 3661 Uetendorf, 033 346 01 60, Fax 033 346 01 66
 206 REX METALL AG, Schwarzenburgstr. 586, 3144 Gasel, 031 848 10 30, Fax 031 848 10 40
 207 Rofo AG, Seeblick 1, 3213 Kleinbödingen, 026 674 93 93, Fax 026 674 93 94
 208 Rohrer-Marti AG, Industriestr. 53, 3052 Zollikofen, 031 910 30 40, Fax 031 910 30 41
 209 RRR-Transportgeräte-Fabrik GmbH, Greuel 24, D-42897 Remscheid, +49 2191 62402, Fax +49 2191 668176

- 210** Ruefli AG, Längfeldweg 25, 2504 Biel, 032 344 99 99, Fax 032 344 99 90
 211 SABAG Basel AG, Wölferstrasse 4, 4414 Füllinsdorf, 061 205 46 80
 212 Sabag Luzern AG, An der Reuss 5, 6038 Gisikon, 041 455 55 55
 213 Samvaz S.A., Pra de Plan 25, 1618 Châtel-St-Denis, 021 948 34 34, Fax 021 948 34 35
 214 Schibler Metallbauteile AG, Alte Kantonsstr. 41, 6274 Eschenbach, 041 449 00 80, Fax 041 449 00 89
 215 Schlumpf Industrieprodukte GmbH, Sennweidstr. 41, 6312 Steinhausen, 041 619 88 87
 216 Schmalz GmbH, Eigentalsstr. 1, 8309 Nürensdorf, 044 555 05 05
 217 Schneider Software AG, Eisenbahnstr. 62, 3645 Thun-Gwatt, 033 334 04 24
 218 Schwarz Stahl AG, Industriestr. 21, 5600 Lenzburg, 062 888 11 11, Fax 062 888 11 90
 219 SCM Schweiz AG, Station-Ost 7, 6023 Rothenburg, 041 282 46 11

- 220** SDE Schmitt-Degenhardt Elektr. GmbH, Ramscheider Str. 5, D-57413 Finnentrop, +49 2724 682, Fax +49 2724 8232
 221 SEHA AG, Postfach 832, 4501 Solothurn, 071 940 02 05, Fax 071 940 02 06
 222 Serva Air Systems AG, Aeschwuhstr. 54, 4665 Oftringen, 062 789 77 00, Fax 062 789 77 01
 223 SF-Filter AG, Kasernenstr. 6, 8184 Bachenbülach, 044 864 10 60, Fax 044 864 14 57
 224 SFS unimarket AG Befestigungstechnik, Rosenbergsaustr. 4, 9435 Heerbrugg, 0848 80 40 10, Fax 0848 80 40 70
 225 SFS unimarket AG, Neumattstr. 24, 5000 Aarau, 062 834 88 00, Fax 062 834 88 50
 226 Siemens Schweiz AG Digital Industries, Freilagerstr. 40, 8047 Zürich, 0848 822 844
 227 Signode Switzerland GmbH Strapex & Orgapack Vertrieb Schweiz, Silberstr. 14, 8953 Dietikon, 044 745 50 50, Fax 044 745 52 33
 228 Sika Schweiz AG Zürich, Tüffenwies 16, 8048 Zürich, 058 436 40 40, Fax 058 436 45 84
 229 Spag AG, Friedensstr. 89, 4600 Olten, 062 398 36 70, Fax 062 398 36 71

- 230** Soraton SA, Eichbergerstr. 60, 9452 Hinterforst, 071 755 65 58, Fax 071 755 65 34
 231 Sortimo Walter Rüegg AG, Grabenackerstrasse 1, 8156 Oberhasli, 044 852 50 60, Fax 044 852 50 70
 232 SPANSET AG, Eichbühlstr. 31, 8618 Oetwil am See, 044 929 70 70, Fax 044 929 70 71
 233 Spewe AG, Hauptstr. 332, 5326 Schwaderloch, 056 203 03 30
 234 Spray-Technik Christen, Maiengrünstrasse 5, 6206 Neuenkirch, 041 460 50 63
 235 SST Schärf & Schleiftechnik AG, Rufacherstr. 49, 4055 Basel, 061 312 27 27, Fax 061 312 27 17
 236 Stahl Carl AG, Stachelhofstr. 12, 8854 Siebnen, 055 450 50 00, Fax 055 450 50 05
 237 Stapler-Service AG, Luzernerstr. 133, 6014 Luzern, 041 340 30 22, Fax 041 340 30 36
 238 Starcke GmbH & Co. KG, Postfach 12 60, D-49304 Melle, +49 5422 966-0, Fax +49 5422 966301
 239 STEINBOCK Handling AG, Gewerbestr. 14, 8132 Egg, 044 986 30 30, Fax 044 986 30 40

- 240** STIHL VERTRIEBS AG, Isenrietstr. 4, 8617 Mönchaltorf, 044 949 30 30, Fax 044 949 30 20
 241 STILL AG, Industriestrasse 50, 8112 Otelfingen, 044 846 51 11
 242 Striebig AG, Grossmatte 26, 6014 Luzern, 041 259 53 53, Fax 041 259 53 50
 243 Strolz AG, Aeuli 7, 7235 Fideris, 081 332 37 36, Fax 081 332 38 58
 244 Studer Schleiftechnik AG, Hauptstr. 2, 5732 Zetzwil, 062 767 10 70, Fax 062 767 10 79
 245 Swiss all CAD AG, Widenstrasse 2, 9200 Gossau SG, 71 385 19 77
 246 Swiss Point AG, Moosstrasse, 6221 Rickenbach, 062 721 82 82, Fax 062 721 82 20
 247 Swiss-Soft Solutions GmbH, Hirschenstr. 47, 9200 Gossau SG, 071 278 59 62
 248 Tegum AG, Zürcherstr. 350, 8500 Frauenfeld, 052 723 63 30, Fax 052 723 63 18
 249 Tiba AG, Hauptstr. 147, 4416 Bubendorf, 061 935 17 10, Fax 061 931 11 61

AKE
Cutting & better

BOARDLINE^{PRO+}

Das Potential-Sägeblatt

- ▶ für homogenes Material
- ▶ ultra-hartes Hartmetall
- ▶ über +70% Standzeit
- ▶ neu entwickelte Zahngeometrie



BOARDLINE

Das Universal-Sägeblatt

- ▶ neue Hartmetallgeneration
- ▶ über +30% Standzeit
- ▶ weiterentwickelte Zahngeometrie



QR-Code scannen.
Boardline entdecken.
ake.de/video-boardline



Die Evolution der Plattenbearbeitung



BOARDLINE-Familie



SATURN

Ihre offizielle Vertretung in der Schweiz:

Sigrist & Müller AG

Holzbearbeitungswerkzeuge

Landstrasse 26, CH-8197 Rafz

Mail: info@saturn-rafz.ch

www.saturn-rafz.ch

Telefon +41 (0)43 433 30 80 Fax +41 (0)43 433 30 90



www.holzkatalog.ch

Verlag Garzetti & Staiger AG

Eigene Werkstatt – Reparaturen aller Marken

Entwickelt für höchste Präzision und Genauigkeit, sind die GeoMax Totalstationen ein wichtiger Bestandteil der täglichen Arbeit auf der Baustelle. Verringern Sie den Zeitaufwand und steigern Sie sowohl die Leistungsfähigkeit als auch die Genauigkeit für Ihre Vermessungsaufgaben.



Beschleunigen Sie Ihre tägliche Arbeit im Innen- und Aussenbereich mit der unkomplizierten Einrichtung, der intelligenten Android-Software und der Ein-Mann-Bedienung der GeoMax Micro-Robotik. Messungen und Layout waren noch nie so einfach und schnell.

Die gesamte Bandbreite an Satelliten-Signalen, eine unbegrenzte Konnektivität und einzigartige Funktionen machen die GeoMax GNSS Systeme zu unverzichtbaren Begleitern, welche Sie stets bei Ihrer Arbeit unterstützen.



Die einzigartige Software für alle Android Tablets ist speziell an Bauunternehmen gerichtet, die alle Messsituationen vor Ort autonom und unabhängig lösen können. Somit verbessern Sie die Produktivität und senken die Kosten. Alle Verfahren sind geführt und können auch von denjenigen verwendet werden, die diese Art von Ausrüstung zum ersten Mal verwenden.

Einfach – schnell – effizient!

Über Geometra AG

Seit 1972 haben wir uns der Präzision am Bau verschrieben. Umfasste unser Sortiment in den Anfängen hauptsächlich Nivelliere

und Feldmessgeräte, hat sich das Angebot stetig vergrößert und deckt heute eine Bandbreite vom einfachen Distanzmessgerät bis zum Universalbaulaser und zur Robotik-Station ab.



Unsere Service-Werkstatt erfüllt höchste Ansprüche und beschäftigt hervorragend ausgebildete Spezialisten mit langer Erfahrung in der Vermessungstechnik. Für jedes von uns geprüfte Gerät erhalten Sie ein spezielles Prüfprotokoll. Wir garantieren Ihnen einen hohen Qualitätsstandard!

Geometra AG
Muhenstrasse 11
5036 Oberentfelden
Telefon 062 723 42 22
Fax 062 723 45 05

info@geometra.ch
www.geometra.ch

GEOMAX



- Schneller und effizienter arbeiten mit der Bausoftware X-PAD Ultimate für Poliere!
- Einfacher und flexibler vermessen!

GeoMax Produkte sind für den Einsatz am Bau entwickelt und bieten ein unschlagbares Preis-Leistungs-Verhältnis.



Geometra AG

Muhenstrasse 11
5036 Oberentfelden 062 723 42 22

info@geometra.ch
www.geometra.ch



- 250** TK Aufzüge AG, Glattalstr. 207, 8153 Rümlang, 043 211 18 18, Fax 043 211 18 60
 251 Tobler AG, Langenhagstr. 48-52, 9424 Rheineck, 071 886 06 06, Fax 071 886 06 16
 252 Tomwood AG, Gartenstr. 4, 4537 Wiedlisbach, 032 636 62 62
 253 Tonet AG, Bodenackerstr. 27, 4657 Dulliken, 062 295 09 11, Fax 062 285 55 26
 254 Toproc AG, Längfeldweg 41, 2504 Biel, 032 342 35 23, Fax 032 342 51 15
 255 Torbel Industrie AG, Chemin du Repos, 9, 2710 Tavannes, 032 481 29 29, Fax 032 481 29 69
 256 Toyota Material Handling Schweiz AG, Feldstr. 62, 8180 Bülach, 0844 869 682, Fax 043 211 20 61
 257 Tragbar Alex Hug, Eptingerstr. 20, 4052 Basel, 061 311 64 84, Fax 061 311 64 85
 258 Trapo Küng AG, Baselstr. 49, 4222 Zwingen, 061 319 66 66, Fax 061 319 66 99
 259 Trimble Switzerland GmbH, Seestr. 35a, 8820 Wädenswil, 044 727 44 13
- 260** Triviso AG, Hauptbahnhofstr. 8, 4500 Solothurn, 032 628 20 80, Fax 032 628 20 81
 261 Trüssel Datentechnik AG, Sonnmatte 6, 6214 Schenkon, 041 921 30 50, Fax 041 921 57 75
 262 TWA Theodor Willmann Arisdorf, Schützenhausweg 13, 4422 Arisdorf, 061 402 00 34, Fax 061 402 00 36
 263 Urech Max AG, Parallelstr. 4, 5606 Dintikon, 056 616 70 10, Fax 056 616 70 20
 264 Urech Max Lyss AG, Industriering 46, 3250 Lyss, 032 384 71 61, Fax 032 384 65 69
 265 Uzin Utz Schweiz AG (DS), Ennetbürgerstrasse 47, 6374 Buochs, 041 624 48 88, Fax 041 624 48 89
 266 Venjakob Maschinenbau GmbH & Co. KG, Augsburgerstr. 4-6, D-33378 Rheda-Wiedenbrück, +49 5242 96030, Fax +49 5242 9603-40
 267 Vogel Martin AG, Gempenstr. 17, 4413 Büren, 061 933 06 24, Fax 061 933 06 28
 268 Wachter AG, Sonnmatte 12, 9532 Rickenbach, 071 923 11 33, Fax 071 923 32 51
 269 Walser Schweiz AG, Grundacherstr. 19, 8317 Tagelswangen, 052 355 10 60, Fax 052 355 10 66
- 270** Waltherwiss GmbH, Bürenstr. 9, 3293 Dotzigen, 032 351 41 44, Fax 032 351 21 66
 271 Webaria AG, Primelweg 3, 6405 Immensee, 041 741 44 55, Fax 041 741 28 38
 272 Welti-Furrer Pneukran & Spezialtransporte AG, Schwimmbadstr. 4, 5210 Windisch, 058 332 22 22
 273 Werkzeugschmiede Fitzli, Rheinstr. 30, 7201 Trimmis, 081 353 88 00, Fax 081 353 88 51
 274 WESCO AG, Tägerhardstr. 110, 5430 Wettingen, 056 438 11 11
 275 Widmer AG, Frauenfelderstr. 33, 8555 Müllheim, 052 763 35 35, Fax 052 763 35 36
 276 Wiederkehr AG, Leisibachstr. 18, 6033 Buchrain, 041 445 05 44, Fax 041 445 05 05
 277 Wirz Leitern + Gerüste, Unterdorfstr. 4, 9125 Brunnadern, 071 374 11 77, Fax 071 374 18 93
 278 Wisabax AG, Grossmatte 21, 6014 Luzern, 041 250 18 18, Fax 041 250 11 40
 279 WISAG, Bruggacherstr. 24, 8117 Fällanden, 044 317 57 57, Fax 044 317 57 77
- 280** Witech Maschinen AG, Zeltstr. 5, 5200 Brugg, 056 450 27 60, Fax 056 450 27 64
 281 Würth AG, Dornwydenweg 11, 4144 Arlesheim, 061 705 91 11
 282 Wüst Maschinen + Fahrzeugbau AG, Holzmatt, 3537 Eggwil, 034 491 17 12, Fax 034 491 21 48
 283 Zaugg AG Rohrbach, Walke 186, 4938 Rohrbach, 062 957 57 57, Fax 062 957 57 58
 284 Zbinden Posieux SA, Rte de Fribourg 96, 1725 Posieux, 026 411 99 33, Fax 026 411 99 35
 285 Zier Pumpen und Anlagen AG, Hauptstr. 18, 9323 Steinach, 071 446 00 00, Fax 071 446 00 05
 286 Zwo AG Automation, Grossweidweg 25, 3174 Thörishaus, 031 889 05 55, Fax 031 889 05 68
 287 Zwalhen Bruno AG, Bachstr. 21, 8594 Güttingen, 055 286 30 70, Fax 055 286 30 79

**Stapler.
 Lösungen.
 Für Sie.**



HKS Fördertechnik AG

Telefon +41 52 305 47 47

hks-stapler.ch

**Cobra 40-10:
 Pneumatische Doppelmembranpumpe – auch
 für UV-, scher-, temperatur- und feuchtigkeits-
 empfindliche Lacke**

Mit der bewährten pneumatischen Doppelmembranpumpe Cobra 40-10 bietet WAGNER eine zuverlässige und vielseitige Lösung zur Oberflächenbeschichtung. Aufgrund der minimalen Scherkräfte eignet sich das Gerät ideal für die Verarbeitung von UV-, scher- und feuchtigkeitsempfindlichen Lacken.



Einzigartig in der Branche: Die Abluft des IceBreaker-Motors klimatisiert Öl und Farbstufe, sorgt so für konstante Viskosität des Hydrauliköls und für eine konstante Leistungskurve. Die gleichmässige Motortemperatur bietet zudem einen erheblichen Vorteil bei der Verarbeitung temperaturempfindlicher Lacke.

Kragarmregale



**Optimales
 Einhängesystem**

TOREX AG

Durisolstrasse 1B
 5612 Villmergen

Tel 056 622 49 22
 Fax 056 622 13 63

info@torex.ch
 www.torex.ch

Dank ihrer speziellen Geometrie und der Verbindung mit dem 5 Liter-Oberbehälter ist die pulsationsfreie Cobra-Pumpe prädestiniert für die Verarbeitung von Kleinstmengen.

Das macht sie bei kleinen Chargen und/oder häufigen Farbwechseln zum Werkzeug der Wahl. Der geringe Bedarf an Reinigungsmitteln bei der Reinigung trägt zur Wirtschaftlichkeit bei. Stehen grössere Projekte an, kann die Cobra 40-10 das Material mittels eines flexiblen Ansaugsystems direkt aus dem Originalgebinde pumpen.



WAGNER Cobra 40-10: für alle Lackanwendungen geeignet, auch für kritische Lacke und Kleinstmengen.

Durch die Membrantechnologie benötigt die pneumatisch betriebene Hochdruckpumpe keine Packungen. Dadurch entfällt das Schmieren oder Nachstellen von Packungen, wodurch die Cobra-Pumpe besonders wartungsfreundlich und zuverlässig ist. Zuverlässigkeit und Wartungsfreundlichkeit tragen, ebenso wie die verschleissarme Konstruktion von Druckstufe, Farbstufe und Ventilen aus Hartmetall, zur Reduzierung der Betriebskosten bei.

Details wie der Einlassventilrührer sorgen für einfaches Lösen eines verklebten Ventils und somit für eine hohe Betriebssicherheit. Ihr geringes Gewicht von nur 23 Kilogramm und der stabile Metallrahmen machen die Cobra 40-10 kompakt, handlich und für schnelle Ortswechsel geeignet.

Im Einsatz zeigt die Doppelmembranpumpe ihre enorme Vielseitigkeit. Bei der luftunterstützten Beschichtung ergeben die AirCoat-Pistole AC 4600 P mit dem flexiblen WAGNER-Doppelschlauch und die Cobra 40-10 ein perfektes Team.

Damit spricht die WAGNER-Pumpe insbesondere anspruchsvolle Anwender an, die Wert auf ein perfektes Oberflächenfinish legen und eine Vielzahl kritischer Lacke verwenden.

Für die Cobra 40-10 gilt die 3 + 2 Profi-Garantie von WAGNER mit drei Jahren Regelgarantiezeit und zusätzlichen zwei Jahren bei Online-Registrierung des Geräts. Diese in der Branche einmalige Profi-Garantie unterstreicht WAGNERS klaren Qualitätsanspruch im Bereich Oberflächentechnik.

Wagner International AG
Industriestrasse 22
9450 Altstätten
Telefon 071 757 22 11
Fax 071 757 22 22

wagner_ch@wagner-group.com
www.wagner-group.com



FÜR HÖCHSTE OBERFLÄCHENANSPRÜCHE

Cobra 40-10 AC
glänzt mit brillanter
Zerstäubung.

Robust und kompakt
ist sie perfekt für
den Einsatz in der
Werkstatt geeignet.

Erfahren Sie mehr unter:
wagner-group.com



Technik, Trends und Innovationen

Milwaukee – Anwenderorientierte Neuheiten für den Holzbau

Mit Technik, Trends und Innovationen überzeugt Milwaukee professionelle Anwender. Die Marke weckt Emotionen und überzeugt mit Qualität, Leistung und Produkten, die bei der Holzbearbeitung kaum einen Wunsch offenlassen. Mit welchen praxisorientierten Problemlösern können Schreiner und Zimmerer in diesem Jahr rechnen?

Über 360 verschiedene Tools umfasst das Portfolio von Milwaukee auf den Akkuplattformen M12, M18 und MX FUEL. Doch längst hat sich Milwaukee zu einem Systemanbieter mit professionellen Lösungen für Handwerk und Industrie entwickelt. Mehr als 3000 Zubehörösungen, mehr als 1000 Handwerkzeuge, Aufbewahrungs- und Transportlösungen, ein Sortiment für Schutzausrüstung und ein Gartengeräteprogramm sprechen eine deutliche Sprache. Zu den rund 1000 neuen Produkten, die Milwaukee für das Jahr 2023 angekündigt hat, zählen auch zahlreiche Innovationen für effizientes, sicheres und komfortables Arbeiten im Holzbau.

Akku-Tauchsäge M18 FPS55

Die neue M18 FUEL-Tauchsäge liefert starke und ausdauernde Leistung für Schnitte mit der gleichen Geschwindigkeit wie eine Netzkreissäge. Die Tiefenverstellung hat zwei Skalen (auf der Schiene/ohne Schiene). Diese lassen sich ganz einfach per Knopfdruck verstellen. Eine äusserst flache Schutzhaube ermöglicht wandbündige Schnitte mit nur 12 mm Distanz zur Wand. Die Vorritz-Funktion erlaubt einen 1-mm-Rückschnitt, um Splitter in laminierten Materialien zu minimieren. Ein Schnittsichtfenster an der Seite erleichtert Schnitte, bei denen die Vorderseite des Blatts sichtbar sein muss. Ein einziehbarer Spaltkeil sorgt dafür, dass der Spaltkeil auch bei Tauchschnitten in Position bleibt.



Die Neigungseinstellung hat Anschläge bei 22,5°, 45° und 48°. Ausserdem gibt es eine -1-Einstellung für einen Rückschnitt. In Verbindung mit einem externen Absaugsystem (DEK26-kompatibel) ist eine sehr effiziente Staubabsaugung möglich.

Akku-Bandschleifer M18 FBTS75

Die kompakte Bauform des neuen 18 Volt Akku-Bandschleifers von Milwaukee mit flacher Vorder- und Seitenkante ermöglicht bündiges Schleifen. Der vordere Knauf-Handgriff lässt sich werkzeuglos verschieben und so einstellen, dass der Anwender eine optimale Schleifposition findet und das Gerät ebenso sicher wie präzise führen kann. Gearbeitet wird mit der Standard-Bandgrösse von 75 x 457 mm und mit einer Bandgeschwindigkeit von 230 bis 410 m/s. Der dabei entstehende Staub wird sehr effizient und zu 90 Prozent erfasst, entweder über den universellen Staubanschluss oder mit dem mehrlagigen Staubbeutel. Die Verstellung der Bandrolle

für eine exakte Ausrichtung ist ebenso werkzeuglos möglich wie der Wechsel des Schleifbandes. Eine LED-Beleuchtung an der Front und an der Seite sorgt für eine sehr gute Ausleuchtung des Arbeitsbereiches.



Akku-Punktschleifer M12 FDSS

Der kompakte Deltaschleifer M12 FDSS besitzt einen penta-förmigen Schleifteller für kompromisslosen Zugang zu allen Ecken und für Arbeiten überall dort, wo es auf Genauigkeit ankommt. Die mitgelieferte Schwammunterlage optimiert das Werkzeug für Profile und Konturen und erhöht die Präzision und den Materialabtrag. Vier Geschwindigkeitsstufen sorgen dafür, dass sehr materialgerecht gearbeitet werden kann. Die Schleifblätter werden mittels Klettverbindung fixiert – für einen schnellen Wechsel zwischen verschiedenen Körnungen. Geringe Vibrationswerte von nur 4,3 m/s² ermöglichen eine ebenso ruhige wie präzise Führung und entlasten den Anwender. Ein LED-Licht hellt den Arbeitsbereich auf.



Fotos: Milwaukee

Techtronic Industries Switzerland AG
Kirchlindachstrasse 25
3052 Zollikofen
Telefon 031 911 61 61
Fax 031 911 61 47

info.ch@tti-emea.com
www.milwaukeetool.ch

Milwaukee

M18. EIN SYSTEM ÜBER 255 LÖSUNGEN



Abbildungen nur zu Illustrationszwecken



ÜBER
100
KOMBINATIONSMÖGLICHKEITEN

PACKOUT™ -
DAS MODULARE
AUFBEWAHRUNGSSYSTEM



SCHNEIDET IN
50 MM
EICHENHOLZ.
GENAUE UND
SAUBERE
SCHNITTE.

M18 FUEL
AKKU-TAUCHSÄGE



ÜBER
500
PSA
PRODUKTE

PERSÖNLICHE
SCHUTZAUSRÜSTUNG
VON MILWAUKEE®

REDLITHIUM™ 



@MILWAUKEETOOLDACH 

www.milwaukeetool.ch

Länger, stärker, effizienter: der 18V POWERSTACK™-Akku mit 5 Ah

Neue DEWALT Akku-Technologie jetzt mit 5 Ah

DEWALT stellt den leistungsstärksten Akku seiner Klasse vor. 50 % mehr Leistung, 50 % mehr Laufzeit pro Ladung und eine doppelt so lange Lebensdauer*. Kompatibel mit dem 18V XR-System.



Im neuen 18V POWERSTACK™-Akku von DEWALT kommen gestapelte Pouch-Zellen zum Einsatz. Diese innovative Technologie macht ihn zum leistungsstärksten, effizientesten und langlebigsten Akku seiner Klasse.

Nach der Markteinführung im Frühjahr 2022 erweitert DEWALT das revolutionäre POWERSTACK™ System um den 5 Ah Akku (DCBP518), der Anwender:innen 50 % mehr Leistung und eine 50 % längere Laufzeit bei doppelt so langer Lebensdauer* bietet.

Die DEWALT POWERSTACK™-Akku-Technologie hat bereits begehrte Branchenauszeichnungen erhalten, eine starke Nachfrage im Handel ausgelöst und positive Kundenbewertungen hervorgerufen. Der DEWALT POWERSTACK™ 18V 5 Ah Akku baut auf dem innovativen POWERSTACK™ System auf und bietet eine unvergleichliche Leistung für viele DEWALT Akku-Elektrowerkzeuge.

Beim POWERSTACK™-Akku kommen gestapelte Pouch-Zellen zum Einsatz – der 18V-Kompakt-Akku mit 5 Ah ist somit der leichteste und gleichzeitig leistungsstärkste Kompakt-Akku von DEWALT.



Mit seiner äusserst kompakten Bauweise erleichtert der neue POWERSTACK™-Akku von DEWALT das Arbeiten in engen Räumen und optimiert den Platz im Werkzeugkasten.

Die Anwender:innen profitieren von folgenden Vorteilen:

- **POWER PACKED** – Mit bis zu 50 % mehr Leistung (im direkten Vergleich unter Laborbedingungen zum AKKU DCB184 (18 Volt/5 Ah)) sorgt dieser Akku für einen schnelleren Arbeitsfortschritt und damit eine höhere Produktivität.
- **EFFIZIENTER*** – Mit bis zu 50 % mehr Laufzeit pro Ladung ist der Akku der effizienteste DEWALT Akku in seiner Klasse.
- **DOPPELTE LEBENSDAUER** – Die um 100 % höhere Lebensdauer in Bezug auf die Ladezyklen (im Vergleich zum AKKU DCB184 (18 Volt/5 Ah)) zahlt sich für Anwender:innen mit einem hervorragenden Preis-Leistungs-Verhältnis aus.
- **GUMMIERUNG** – Die übergossene Gummibasis ist rutschfest und hilft dabei, fertige Oberflächen zu schützen.



Der neue POWERSTACK™-Akku von DEWALT ist mit allen 18V XR Akku-Elektrowerkzeugen und Ladegeräten des 18V XR-Systems von DEWALT kompatibel.



Als weltweit erste grosse Elektrowerkzeugmarke, die die Pouch-Zellen-Technologie einsetzt, bringt DEWALT mit der Erweiterung des DEWALT POWERSTACK™ 18V XR-Systems erneut bahnbrechende Akku-Innovationen in die Bauindustrie. Die Pouch-Zellen-Technologie trägt entscheidend dazu bei, die kabellose Baustelle der Zukunft voranzutreiben.

Der DEWALT POWERSTACK™ 18V 5 Ah Akku ist ideal für professionelle Bauanwendungen. Er ist mit allen DEWALT 18V XR-Werkzeugen und -Ladegeräten kompatibel und verfügt über eine 3-LED-Anzeige, die den Ladezustand des Akkus anzeigt und Anwender:innen hilft, ungeplante Arbeitsunterbrechungen zu vermeiden.

Fortsetzung Seite 156

DEWALT

POWERSTACK™



THE
NEXT DIMENSION
IN POWER™

5AH

POWERSTACK 5 Ah Akkus bieten 50% mehr Leistung*, 50% längere Laufzeit pro Ladung und 2x so lange Lebensdauer*** im Vergleich zu Standard 5 Ah Akkus.**

UNSER STÄRKSTER SCHLAGBOHRSCHRAUBER

DCD999H2T - 18 VOLT / 5 AH AKKU-3-GANG-SCHLAGBOHRSCHRAUBER

Der DCD999, konzipiert für die beste Performance auf den herausforderndsten Baustellen, ist unser neuester und kräftigster bürstenloser 3-Gang-Schlagbohrschrauber mit einem maximalen Drehmoment von 126 Nm**** in einem kompakten 213 mm Gehäuse. Drei Geschwindigkeits- und elf Drehmomenteinstellungen geben dir die ultimative Kontrolle über deine Bohr- und Befestigungsanwendungen. Zusätzlich verfügt er über die FLEXVOLT Advantage Technologie und ein robustes Vollmetall-Schnellspann-Bohrfutter.

*Vs. DEWALT XR® Akkus mit 5 Ah oder weniger; nicht in Anwendung.

**Nutzbare Energie vs. DEWALT XR® Akkus mit 5 Ah oder weniger; nicht in Anwendung.

***Ladezyklen vs. DEWALT XR® Akkus mit 5 Ah oder weniger.

****Bei Einsatz mit FLEXVOLT Akku DCB547.

STARK. HART. ZUVERLÄSSIG.

Um mehr über die DEWALT POWERSTACK™ Produktpalette zu erfahren, besuchen Sie bitte <https://www.dewalt.de/systeme/kabellose-plattformen/powerstack>.

* In Bezug auf:

- DEWALTs effizientesten und leistungsstärksten Akku in seiner Klasse – Klasse definiert als DEWALT XR® Akkus 5 Ah oder weniger; nicht in der Anwendung
- 50 % mehr Leistung – im Vergleich zum DEWALT DCB184 Akku
- Effizienter und 50 % mehr Arbeit pro Ladung – basierend auf der nutzbaren Energie im Vergleich zum DEWALT DCB184 Akku
- 2-fache Lebensdauer – basierend auf den Ladezyklen im Vergleich zum DEWALT DCB184 Akku

Über DEWALT

Mit fast 100 Jahren Erfahrung in der Entwicklung und Herstellung erstklassiger Lösungen für die professionelle Bauindustrie steht DEWALT für Leistung, Innovation und Zuverlässigkeit. Werkzeuge, die die Marke DEWALT tragen, sind garantiert robust: Sie wurden entwickelt, um die Erwartungen von Industrie, Bauunternehmern und professionellen Handwerkern zu übertreffen, selbst wenn sie in extremen Bauumgebungen eingesetzt werden. Der gute Ruf von DEWALT beruht auf der Verpflichtung des Unternehmens, erstklassige Produkte zu liefern, die den höchsten Ansprüchen an Langlebigkeit und Schutz für den Endverbraucher gerecht werden. DEWALT liefert komplette Anwendungslösungen für das moderne Bauwesen, darunter kabelgebundene und kabellose Elektrowerkzeuge, Elektrowerkzeugzubehör, Staubabsaugungen, Aufbewahrungslösungen, Laser, Kompressoren und mehr. DEWALT verfügt ausserdem über eines der umfangreichsten Service- und Reparaturnetzwerke der Welt.

Fotos: DEWALT

Stanley Works (Europe) GmbH
In der Luberzen 42
8902 Urdorf
Telefon 044 755 60 70
Fax 044 730 70 67

verkaufch.sbd@sbdinc.com
www.dewalt.ch

Bearbeitung von nicht brennbaren Platten

Schonen Sie Ihre Maschinen – Bard AG bearbeitet für Sie nicht brennbare Platten.

Wir machen Zuschnitt, Kantenleimen und CNC-Bearbeitung.

BARD AG
Dammstrasse 56
4142 Münchenstein

 **BARDAG**
INDIVIDUELLER MÖBELBAU
MÜNCHENSTEIN

Fragen Sie uns an: markus.bard@bardag.ch
oder Telefon +41 61 416 90 02, Markus Bard



HAAG LEIMHOLZ

Leimholz-Webshop

 Rund um die Uhr –
jetzt über 200 Variationen
online verfügbar.

 Jetzt registrieren
und profitieren!

www.shop.leimholz.ch

Leimholz Haag AG
CH-Steinach
T +41 (0)71 447 17 17
www.leimholz.ch

Immer ein Ansprechpartner für Ihre Fahrzeugeinrichtung

Ein bitt Servicepartner befindet sich auch in Ihrer Nähe. Er plant gemeinsam mit Ihnen die individuelle Einrichtung Ihres Fahrzeugs und führt den Fahrzeuginnenausbau für alle Marken aus.

Unsere Fahrzeugeinrichtung sorgt für Ordnung und Sicherheit

Sicher unterwegs mit Fracht und Equipment: Unsere Fahrzeugeinrichtung ist universell konfigurierbar und bietet eine Vielfalt an Möglichkeiten für die Ladungssicherung. Selbstverständlich erfüllt unsere Fahrzeugeinrichtung alle relevanten Vorschriften für die Ladungssicherung und wird regelmässig in Crashtests überprüft. So können Sie sicher sein, dass auch bei einem Unfall alles an seinem Platz bleibt.



systainer3.com – Schritt für Schritt zum Ordnungssystem.

Auf bott ist Verlass: Unser fachkundiges Personal stellt die maximale Verkehrssicherheit des Einbaus sicher. Die Montage und Befestigung an der Karosserie führen wir so aus, dass die Kräfte optimal verteilt und aufgefangen werden. Sicherheit steht an erster Stelle: Die Module unserer Fahrzeugeinrichtung bestehen aus Aluminium und werden durch einzelne Elemente aus Kunststoff ergänzt. Das sorgt für ein sehr geringes Gewicht bei maximaler Festigkeit.

Mit dem Systainer³ bieten TANOS, Festool und bott Hand in Hand die Grundlage für perfekte Ordnung und machen nahtlose und zeitsparende Arbeitsabläufe zum Alltag.



Branchenlösung über VSSM bestellbar.

Wir wissen, worauf es ankommt. Profitieren Sie von unserer langjährigen Erfahrung in der Planung von Fahrzeugeinrichtungen und dem Transporterinnenausbau für alle Branchen.



Fahrzeugeinrichtung online konfigurieren.

Sie suchen eine Fahrzeugeinrichtung, die zu Ihnen und Ihren Wünschen passt? Dann ist unsere bott vario3 Fahrzeugeinrichtung genau das Richtige für Sie.

Bott Schweiz AG
Vorhard 2
5312 Döttingen
Telefon 056 268 72 72
Fax 056 268 72 62

info@bott.ch
www.bott.ch

Neu:
Online-Konfigurator

bottshop.ch - Ihre Adresse
für Arbeitsplatzsysteme!

Bott Schweiz AG - Vorhard 2 - 5312 Döttingen - 056 268 72 72 - www.bott.ch - www.bott.shop

Mehr Effizienz dank Digitalisierung

Mit Hilfe digitaler Unterstützung können Sie mehr Arbeit in kürzerer Zeit erledigen! SORBA EDV AG begleitet seit 30 Jahren Unternehmen im Holzbau erfolgreich in die Digitalisierung. Die Effizienzsteigerung Ihres Unternehmens hat dabei oberste Priorität!



Nutzen auch Sie die Chance, Ihr Unternehmen digital fit zu machen.

Ihr Unternehmen hat individuelle Bedürfnisse? SORBA bietet individuelle Lösungen!

Jedes Unternehmen hat seine Eigenheiten, aus diesem Grund ist das SORBA-Programm modular aufgebaut. Mit diesem Aufbau können Sie das Programm vollständig an die Bedürfnisse Ihres Unternehmens anpassen. Unabhängig davon, ob Sie lediglich den Prozess der Offertstellung und -abrechnung optimieren wollen, von den umfassenden Vorteilen einer Gesamtlösung (mit integrierter Buchhaltung) profitieren möchten oder zusätzlich Ihren Werkhof und Ihr Lager effizienter administrieren wollen; die Branchen-Software von SORBA unterstützt Sie in allen Bereichen!



Gesamtlösung für Holzbauer

Mit der Gesamtlösung von SORBA erfassen Sie Ihre Daten nur noch einmal – von der Offerte (Auftragsabwicklung) über die Stundenkarte bis in die Lohn- und Finanzbuchhaltung! Sämtliche Daten stehen Ihnen umgehend zur Weiterverarbeitung zur Verfügung. So arbeiten Sie transparent und behalten den Überblick über die neuen und laufenden Projekte – und sparen wertvolle Zeit!



Auftragsabwicklung

- Hilfreiche Verbandsdaten von Holzbau Schweiz nutzen (Kalkulation und Regie)
- Effizient mit CRB-Daten arbeiten (NPK / SIA451)
- Nahtlos von der Offerte bis zur Abrechnung (Ausmass & Regie)
- Nützliche Kleinrechnungen erstellen

Die Auftragsabwicklung ist ganz auf die Bedürfnisse im Holzbau zugeschnitten. Devis und Leistungsverzeichnisse können einfach auf Basis der CRB-Daten (NPK) erfasst werden.

Auch den erweiterten Standard (Ifa'18) können Sie mit SORBA effizient verarbeiten. Alternativ können Sie aber auch selber Leistungen formulieren (Eigentext) und eigene Textvorlagen aufbauen.

Kalkulieren Sie Offerten detailliert auf Knopfdruck – dank der einfachen Verarbeitung der Verbandsdaten von Holzbau Schweiz. Auch für die (Regie-)Abrechnung können Sie auf Ihre Verbandsdaten bauen und erstellen diese detailliert, ansprechend und vor allem speditiv.

Mit der Auftragsabwicklung von SORBA arbeiten Sie von der Offerte bis zur Abrechnung ohne Doppelerfassung in einem Projekt. So behalten Sie jederzeit den Überblick über Offertsumme, (Mengen-)Abweichungen, Nachträge, Teil- und Schlussrechnungen.



Leistungserfassung & Ressourcen-Management

- Intuitiver Tagesrapport (mobil)
- Übersichtlicher Wochenrapport
- Stundenkarte mit gesetzeskonformem Arbeitszeitznachweis
- Einfache Ortung von Klein- und Anbaugeräten (GPS-basiert)

Rapportieren Sie die erbrachte Leistung direkt vor Ort. So gehen am wenigsten Informationen verloren oder vergessen. Zugleich verfügen Sie im Handumdrehen über tagesaktuelle Auswertungen.

Der digitale Tagesrapport ist übersichtlich strukturiert und ermöglicht Ihnen eine intuitive Bedienung. Dank der mobilen Version auf Tablets kann er direkt auf der Baustelle erfasst werden. Alternativ steht Ihnen auch der digitale Wochenrapport zur Verfügung.

Die SORBA-Ortung komplettiert die Leistungserfassung mit Hilfe von GPS-Daten. Maschinen und Geräte auf der Baustelle werden dadurch automatisch im Tagesrapport angezeigt (inkl. Betriebszeiten, falls vorhanden).

Auch für Anbau- und Kleingeräte ohne Motor bietet SORBA geeignete Lösungen (SORBA-Tags).

Die rapportierten (Arbeits-)Stunden werden dank der Einmalerefassung automatisch in die Stundenkarte übergeben. Mit der detaillierten Arbeitszeiterfassung können Sie die unterschiedlichsten Zulagen automatisch berechnen lassen und auf Knopfdruck den gesetzeskonformen Arbeitszeitznachweis erbringen.



Buchhaltung

- Nahtlose Debitorenbuchhaltung mit Mahnwesen
- Projektspezifische Kreditorenbuchhaltung mit digitaler Visumskontrolle

- Swisdec-zertifizierte Lohnbuchhaltung
- Gesamtübergreifende Finanzbuchhaltung

Die Debitorenbuchhaltung übernimmt nahtlos Ihre erstellten Rechnungen aus der Auftragsabwicklung. Rechnungen von Lieferanten können Sie einfach einlesen und auf Wunsch projektspezifisch abgrenzen. Mit der digitalen Visumskontrolle können Ihre Belege zudem ohne zeitliche Verzögerung mobil visiert werden.

Lohnabrechnungen für Ihre Mitarbeiter erstellen Sie im Handumdrehen, die entsprechenden Arbeitsstunden werden automatisch aus der Stundenkarte übertragen.

Wollen Sie Ihre Buchhaltung in guten Händen wissen? Mit der Dienstleistung SORBA Services Finanzen unterstützt und entlastet Sie SORBA in den kaufmännischen Bereichen. Konzentrieren Sie sich auf Ihre Kernaufgaben – wir kümmern uns um Ihre Buchhaltung!



Controlling

- Übersichtliche Nachkalkulation mit dem SORBA-Manager

Behalten Sie mit dem Controlling von SORBA den Überblick über alle Ihre laufenden Projekte. Erhalten Sie alle Informationen vom SORBA-Manager übersichtlich in einer Ansicht zusammengestellt – und haben gleichzeitig sämtliche Details griffbereit.

Begleitende Dienstleistungen

- Beratung, Installation, Schulung und Support

Auf Ihrem Weg in die Digitalisierung können Sie von Anfang an auf uns bauen. Wir zeigen Ihnen gerne individuelle Lösungen auf, beraten Sie hinsichtlich allfälliger Optimierungen und bleiben am Ball, wenn es zur Umsetzung kommt.

Die ersten Meter können wir gerne gemeinsam gehen; damit Sie das Optimum aus Ihrem Programm herausholen können, steht Ihnen eine Vielzahl an spezifischen Schulungen zur Verfügung.

Auch beim täglichen Arbeiten mit der Branchen-Software können sich neue Fragen ergeben. Unser Support in St. Gallen steht Ihnen gerne zur Verfügung.

Nehmen Sie jetzt Kontakt mit uns auf und erfahren Sie, wie einfach Sie mit SORBA Ihr Unternehmen in die digitale Zukunft führen können!

SORBA EDV AG
Schochengasse 6
9000 St. Gallen
Telefon 071 224 00 00

info@sorba.ch
www.sorba.ch



Ihr
Spezialist
für Software
Gesamt-
lösungen
im Holzbau.

www.sorba.ch

HECO-TOPIX®-plus: Die Schraube mit Technologievorsprung

HECO-TOPIX®-plus ist ein echtes Schraubenhighlight und vereint geballtes technologisches Know-how und viele handfeste Anwendervorteile in einem Holzschraubentyp. Das Geheimnis: Für HECO-TOPIX®-plus haben wir die besten Eigenschaften aus vier HECO-Sortimenten zusammengeführt!

Mit den innovativen Eigenschaften HECO-Drive, GripFit, MagicClose, PerfectPitch, einem neuen, einheitlichen Antriebsgrößenkonzept und hochwertigem Systemzubehör ist HECO-TOPIX®-plus die perfekte Holzschraube für praktisch alle Anwendungen. Sie profitieren nicht nur von dem grossen technologischen Vorsprung, sondern vor allem von einem einfachen Handling und einer optimalen Performance.



MagicClose: Zusammenzieh-Effekt ganz ohne Vorspannen

Das kennt jeder, der zwei Holzbauteile verschrauben will: Um zu vermeiden, dass zwischen den Teilen ein Spalt entsteht, muss man mit Teilgewindeschrauben arbeiten oder die Bauteile per Schraubzwinde verspannen. Nicht mit HECO-TOPIX®-plus Vollgewindeschrauben \varnothing 3,5–6,0. Dank der HECO-Innovation MagicClose werden beide Teile vom Gewinde der Schraube zusammengezogen und fixiert.

Die Schraube ist vorne «schneller» als hinten, weil sie eine abnehmende Gewindesteigung hat. So bilden beide Holzbauteile eine stabile Verbindung, ohne jeden Spalt, und erlauben höhere Lastniveaus gegenüber Teilgewindeschrauben. Dabei können auch kürzere Schrauben verwendet werden, was Arbeitszeit und Materialkosten spart.

GripFit: Einhändig arbeiten geht jetzt auch mit Edelstahl

Auf der Baustelle zählt jede Unterstützung, und deutlich leichter lässt es sich arbeiten, wenn man eine Hand frei hat. Gut also, wenn magnetische Bits die Schraube am Werkzeug halten. Noch besser, dass dies jetzt auch mit Edelstahlschrauben möglich ist. Dank HECO-Drive mit GripFit-Effekt.

Das aufeinander abgestimmte System arbeitet nicht magnetisch, sondern mechanisch: Der Bit läuft konisch leicht auseinander, sodass die Schraube durch Reibung am Bit gehalten wird – und Sie Ihre Schraubarbeit locker mit einer Hand erledigen können. Mit dem ClicFix Bithalter hält der Bit sicher in der Maschine und ist

schnell wechselbar. Sowohl HD-Bits als auch T-Drive-Bits sind mit HD-Schrauben und T-Drive-Schrauben kompatibel.

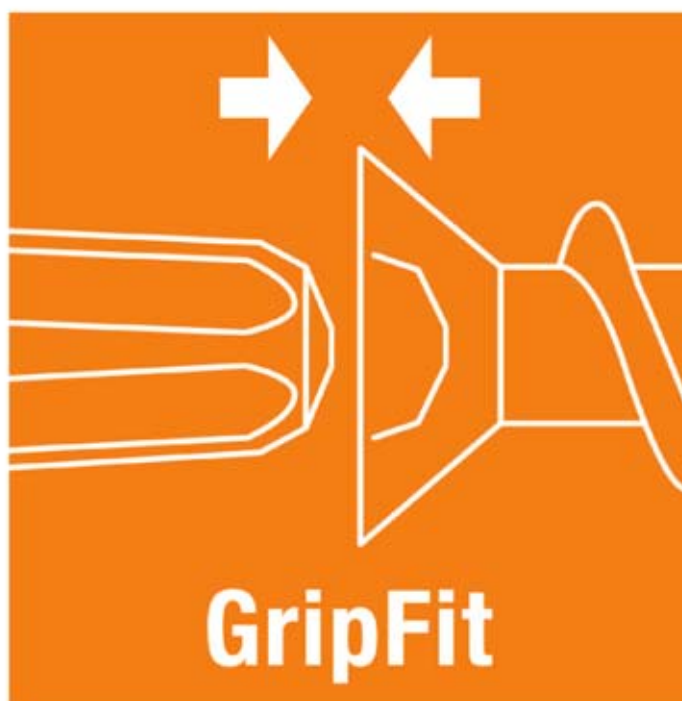

PerfectPitch: Optimierte Gewindesteigung für jede Schraubenlänge

Die einzigartige PerfectPitch-Technologie sorgt für eine perfekte Performance bei allen Holzanwendungen: Je nach Schraubenlänge wurde die Gewindesteigung optimal angepasst. Bei kurzen Schrauben verhindert eine geringe Steigung das Überdrehen, bei langen Schrauben ermöglicht eine hohe Steigung ein schnelles Eindrehen.



Ein weiterer Vorteil der HECO-TOPIX®-plus-Gewinde: Bei Teilgewindeschrauben weiten die Schaftrippen oberhalb des Gewindes den Schraubengang auf. So lässt sich die Schraube dank weniger Reibung viel leichter und schneller eindrehen. Darüber hinaus erwirkt die neue TOPIX®-Spitze ein reduziertes Einschraubdrehmoment.

**HECO-TOPIX®-plus: Mehr Schraube braucht keiner.
Erhältlich unter www.allchemet.ch**



HECO-TOPIX®-plus: Macht die Besten besser.



Zusammenzieh-Effekt
ganz ohne Vorspannen.



Optimierte Gewinde-
steigung für jede
Schraubenlänge.



Einhändig arbeiten
geht jetzt auch mit
Edelstahl.

Erhältlich unter www.allchemet.ch



König unter den Regalen!

HW-REGALE AG

Lager- & Betriebseinrichtungen Tel. 044 817 60 50
Riedgrabenstrasse 10 www.hw-regale.ch
CH-8153 Rümlang info@hw-regale.ch

Platzgewinn mit System, von den Fachleuten mit Erfahrung

Wir haben keinen Platz mehr!

Wenn Sie in Ihrem Betrieb zu diesem Schluss kommen, sollten Sie die Profis rufen. Seit bald vier Jahrzehnten verhelfen wir unseren Kunden in der ganzen Schweiz zu mehr Platz, erweitern Kapazitäten durch innovative Lagerlösungen und verwandeln Chaos in Ordnung.

Unsere Produktpalette reicht vom Kellerregal über Archivanlagen bis zum tonnenschweren Baumateriallager. Abgestimmt auf Ihre Bedürfnisse dürfen Sie bei HW-Regale AG das beste Preis-Leistungs-Verhältnis erwarten.

Kompetente Beratung, termingerechte Lieferung und fachgerechte Montage sind selbstverständlich. Aber auch unser Nachverkaufservice lässt Sie nicht im Regen stehen. Fordern Sie uns heraus! Gerne nehmen wir uns auch Ihrem Projekt an und zeigen Ihnen auf, dass es manchmal nur etwas System braucht, um Platz zu gewinnen.

ERREX® Allzweckregal

ERREX® – das Original! Eines der ersten und nach vielen Jahren immer noch das erfolgreichste modulare steckbare Regalsystem der Schweiz. Universell einsetzbar, rasch montiert und dank einem vielseitigen Zubehör-Programm beliebig ausbaubar. ERREX®-Regale lassen sich in Grösse, Form und je nach Lagergut an Ihre persönlichen Bedürfnisse anpassen.

Ob als klassisches Archivregal, Aufbewahrung für Kleinteile aller Art oder als trendiges Küchenmöbel, ERREX® passt einfach überall! Einmal zusammengebaut, lässt sich ERREX® jederzeit erweitern und umgestalten. Wenn Sie umziehen, kommt ERREX® mit! Passt es nicht, bauen Sie einfach um. Aus dem ehemaligen Weinregal wird ein Sideboard, aus der Aktenablage eine Garderobe!

ERREXplus® Zubehör wird Sie begeistern. Veredeln Sie Ihr Regal und geniessen Sie die Vorzüge von industrieller Robustheit und schlichter Eleganz. Alle Teile sind in hochwertiger sendzimirverzinkter Ausführung gefertigt und zusätzlich mit einem Klarlack versehen.

Regale können vielleicht viele, ERREX® können nur wir!

Universalregale – garantierte Vielseitigkeit

Die alten Holzgestelle geben unter der Last der Gartenwerkzeuge langsam nach? Die eleganten Aluräder Ihres Sportwagens nehmen doch mehr Platz ein als gedacht? Überall dort, wo es etwas schwerer und sperriger wird, kommen unsere Universalregale zum Einsatz.

In kürzester Zeit zusammengesteckt und aufgestellt, tragen sie problemlos Lasten von 400 kg und mehr, und das auf jeder Auflage! Wählen Sie zwischen unserem Preisbrecher LIGHT BI-BLOC® mit seinem umfangreichen Zubehör oder dem bewährten und unzerstörbaren R60.

Beide Produkte sind extrem wandelbar und können mit Laufrosten, Treppen und Geländern zu mehrgeschossigen Anlagen ausgebaut werden. Die Automobilbranche vertraut auf diese Regaltypen als Pneuregale. Absolut robust bei geringsten Lagerplatzkosten.

Palettenregale

Wenn es um platzsparende Palettenlagerung bei tiefen Lagerplatzkosten geht, sollten Sie sich diesen Begriff merken: R90!

Eine einfache, selbststabilisierende Konstruktion mit verschraubten Ständerahmen und gesteckten Traversen und ein vielseitiges Zubehörprogramm ermöglichen die individuelle Anpassung an Ihre Last- und Lagerbedürfnisse. Ausgelegt auf höchste Lasten und maximale Sicherheit.

Speditionen, Warenhäuser, Lebensmittelproduzenten und viele mehr, sie alle vertrauen auf R90 Palettenregale. R90 lässt sich ausserdem individuell konfigurieren. Sei es als mobile Anlage oder als Drive-in-Regal, R90 überzeugt!

Natürlich führen wir auch weiterhin Ersatz- und Ergänzungsstücke unseres bewährten P80 am Lager. Dies sind wir unseren Stammkunden schuldig!

Kragarmregale

Wenn es mal etwas länger und noch schwerer wird, kein Problem für CANTILEVER! Das Schwerlast-Freitragregal, dessen Dimensionen Ihren Ansprüchen angepasst werden.

Ihre Anforderungen sind die Parameter, nach welchen CANTILEVER berechnet und hergestellt wird. Die ein- oder doppelseitige Ausführung garantiert optimale Raumausnutzung und einfachstes Handling.

Zu gross, sagen Sie? Für alle KMU, die statt Tonnen nur Kilogramme bewegen: Auch sie brauchen nicht auf ein nützliches Kragarmregal zu verzichten.

Erleben Sie die Vorteile von STECK, dem vielseitig einsetzbaren Freitragregal. Durch ein ausgeklügeltes Baukastensystem und zahlreiches Zubehör kommt STECK einmal wandmontiert, einmal freistehend und einmal an die Decke gespannt daher.

Konsolen, ausgelegt für verschiedene Lasten, zusammen mit Tablaren und Einteilungsmaterial sorgen für die ideale Anpassung an Ihr Lagergut.

Zwischenboden

Ihnen gehen im Lager die Quadratmeter aus? Dann wird es Zeit, in die dritte Dimension vorzustoßen! Bauen Sie in die Höhe! Mit einem Zwischenboden schaffen Sie neuen Raum.

Unsere robusten, selbsttragenden Konstruktionen in modernster Leichtbauweise aus gezogenen Stahlprofilen sorgen für eine effiziente Umsetzung Ihrer Ausbaupläne. Dabei lassen sich Treppen, Geländer und Übergabestationen nach Ihren Wünschen konfigurieren.

Erfahren Sie neuen Lagerplatz, wo vorher nur Luft war!

Und ausserdem ...

Wo die Regale aufhören, ist das Lagern noch nicht zu Ende! HW-Regale AG versorgt Sie rundum mit allem, was zu Ordnung und Platzgewinn dazugehört. Bauen Sie ein Quarantänelager mit unseren Gittertrennwänden in Schnellmontage-Bauweise. Überwachen Sie Ihre Produktion aus einem Hallenbüro, gefertigt aus unseren modularen Bürotrennwänden.

Lagern Sie Ihr wertvolles Spezialwerkzeug in unseren robusten Materialschränken. Rüsten Sie Ihr Personal aus mit Arbeitskleidung aus unseren hochwertigen Garderobenschränken. Und nicht zuletzt: Sorgen Sie für einen sicheren und unfallfreien Betrieb in Ihrem Lager. Gerne stehen wir Ihnen zur Verfügung für alljährliche Regalinspektionen, geben Ihnen Empfehlungen über Regalzubehör und Anfahrtschutzelemente und bieten Ihnen den von HW-Regale AG gewohnten Rundumservice!

Willkommen bei HW-Regale AG! Besuchen Sie uns im Showroom oder auf unserer neuen Website. Wir freuen uns!

Ihr HW-Regale AG-Team

HW-Regale AG
Riedgrabenstrasse 10
8153 Rümlang
Telefon 044 817 60 50
Fax 044 817 34 24

info@hw-regale.ch
www.hw-regale.ch

Starkes Duo für die Holzentsorgung

WEIMA WL 4 und C 150

In der Holzindustrie ist die Idee des nachhaltigen Wirtschaftens schon seit vielen Jahren fest im Produktionsprozess verankert. Denn Holzabfälle bilden einen wertvollen Sekundärstoff, der ungenutzt viel Lagerfläche einnimmt. Die Lösung für eine optimale Nutzung bzw. Entsorgung heisst Zerkleinerung und Brikettierung. Und dies gelingt besonders einfach mit einer durchsatzstarken Komplettlösung von WEIMA.

Der WEIMA WL 4 Einwellen-Zerkleinerer ist ein bewährter Klassiker im Produktportfolio des Zerkleinerungsspezialisten aus Ilsfeld. Er wird bereits tausendfach in Holzverarbeitenden Betrieben auf der ganzen Welt eingesetzt und zerkleinert Holzabfälle aller Art, wie Spanplatten, MDF oder Massivholz. Die Maschine zeichnet sich durch äusserst hohe Langlebigkeit aus. Bei der Zerkleinerung von Massivhölzern ist ein besonders robustes und zuverlässiges Schneidsystem das A und O.

Mit einem Rotordurchmesser von 260 mm, einer Rotorlänge von 600 mm und einer Leistung bis zu 18,5 kW zerkleinert der WL 4 jegliche Holzabfälle bei einem hohen Durchsatzvolumen auf eine homogene Korngrösse. Das eigens von WEIMA entwickelte WAP-Getriebe wird exklusiv von WEIMA hergestellt und ist äusserst wartungsfreundlich, verschleissarm und störstoffunempfindlich.

In Kombination mit der kompakten und wartungsarmen Brikettierpresse C 150 von WEIMA kann Massivholz ideal energetisch weiterverwertet werden. Die Maschine eignet sich besonders für kleine und mittelständische Unternehmen.

Mit der C 150 können zerkleinerte Holzreste zu festen Briketts verdichtet werden – ganz ohne den Zusatz von Bindemitteln. So kann das Volumen des Holzabfalls um bis zu 90 Prozent reduziert werden. Das ist platzsparend und kosteneffizient.

Die verdichteten Briketts mit 50 mm Durchmesser eignen sich besonders gut für die Verbrennung im Holzofen, da ihr Brennwert vergleichbar hoch ist wie der von Braunkohle. So können Räumlichkeiten umwelt- und kostenschonend beheizt werden.

Das Zerkleinern, Brikettieren und anschliessende Verbrennen von Holz bietet eine nachhaltige Alternative zum Heizen mit fossilen Brennstoffen. Die Briketts, die nicht für das Heizen genutzt werden, können ausserdem verkauft werden, um zusätzliche Einnahmen zu generieren.



Über WEIMA

Über 40000 verkaufte Maschinen weltweit! Seit über vier Jahrzehnten fertigt WEIMA robuste Zerkleinerungs- und Verdichtungsmaschinen für die Entsorgung und Aufbereitung von Abfällen aller Art. Dazu gehören Einwellen-Zerkleinerer, Vierwellen-Zerkleinerer, Schneidmühlen, Brikettierpressen, Verpackungs- und Entwässerungspressen.

Die beliebten blutorangefarbenen Maschinen werden erfolgreich für Anwendungen in der Holz-, Kunststoff-, Papier-, Metall- und EBS-Industrie eingesetzt.

Produziert in Deutschland. Gebaut für die Welt.

Zerkleinerer, Brikettier- und Entwässerungspressen von WEIMA werden ausschliesslich in Deutschland produziert und stammen aus Produktionsstätten in Sachsen-Anhalt und Baden-Württemberg. Über 300 Mitarbeitende arbeiten jährlich an ca. 1200 Maschinenlösungen für den globalen Einsatz. Langjährige Vertriebs- und Servicestandorte bestehen in den USA, Italien, Indien und China. Mehr als 80 Vertretungen ergänzen die weltweite Präsenz.

WEIMA Maschinenbau GmbH
Bustadt 6-10
D-74360 Ilsfeld
Telefon +49 7062 95 70-0
Fax +49 7062 95 70-90

info@weima.com
www.weima.com

Wenn die Verbindung stimmt: Lamello schliesst sich 2022 der Akku-Allianz CAS an

Lamello ist ein führender Hersteller von Verbindungssystemen für die Holzverarbeitung. Das Schweizer Familienunternehmen wird Teil von CAS und stattet als 26. Partner seine Lösungen mit den Akkupacks der markenübergreifenden Akku-Allianz aus.



Das Familienunternehmen Lamello mit Sitz im schweizerischen Bubendorf ist ein führender Hersteller von Verbindungssystemen für holzverarbeitende Unternehmen und jetzt Teil von CAS. Foto: Lamello

Die Verbindung zwischen Lamello und Metabo stimmt schon seit vielen Jahrzehnten: Bereits in den 1960er-Jahren sorgten Metabo Motoren in der Lamello Nutfräsmaschine für die nötige Power. In den 80er-Jahren setzte der Schweizer Spezialist für Präzisionsverbindungssysteme dann auch auf die Akku-Technologie des Elektrowerkzeug-Herstellers Metabo. Jetzt geht Lamello noch einen Schritt weiter. Das Unternehmen wird Teil des Cordless Alliance Systems (CAS), eine von Metabo initiierte, markenübergreifende Akku-Allianz. Damit wächst das CAS-Produktportfolio auf mehr als 280 Maschinen von 26 namhaften Herstellern. «Als Experte für Holzverbindungslosungen passt Lamello hervorragend zu CAS und zu unserer Philosophie. Wir sind die Allianz der besten Spezialisten. Mit Lamello haben wir eine starke Marke für uns gewonnen und können unser Angebot für die Holzbearbeitung weiter ausbauen», sagt Henning Jansen, CEO von Metabo. Auch Raffael Gomez, Leiter Marketing und Vertrieb bei Lamello, freut sich über die neue CAS-Mitgliedschaft: «Mit Metabo verbindet uns eine langjährige Partnerschaft. Die Akku-Technologie hat uns schon früh überzeugt», sagt Raffael Gomez. «Der CAS-Beitritt war für uns der nächste logische Schritt. Zusätzlich zu unseren Maschinen können Anwender zukünftig mit ein und demselben Akku noch mehr Werkzeuge und Geräte nutzen, die sie im Arbeitsalltag brauchen. Mit dem Kauf eines Akku-Produkts von Lamello bekommt der Kunde Zugang zu einem offenen Akku-System – das ist ein entscheidender Vorteil.»

Holz effizient verbinden

Mit den Werkzeugen und Produkten von Lamello lassen sich Holz und Holzwerkstoffe in den unterschiedlichsten Winkeln miteinander verbinden. Damit bieten die Geräte von Lamello besonders für Schreiner, Tischler, Möbelhersteller, Küchenbauer, Messebauer oder auch für den Laden- und Innenausbau eine optimale Erweiterung zur CAS-Produktpalette. «Diese hält bereits eine ganze Reihe von Maschinen für die Holzbearbeitung bereit», sagt Gomez. «Mit unseren Maschinen lassen sich diverse Materialien verbinden und so die unterschiedlichsten Produkte herstellen, zum Beispiel Schränke, Sideboards, Regale, Küchen, Büromöbel, Wein-

Displays oder Elemente im Innen- oder Objektbau. Dazu fräsen Anwender mit unseren Maschinen Nuten in den Werkstoff, in die sie dann unsere Verbindungselemente einschieben und schnell sowie formschlüssig verankern. Je nach Verbindungselement sind sowohl komplett verdeckte als auch wieder lösbare Verbindungen möglich. Vom Sägen bis hin zum Verbinden finden Handwerker für sämtliche Holz-Anwendungen die passenden Maschinen im CAS-Programm und brauchen dafür nur einen Akkupack.»

Innovation ist Tradition

Lamello, 1944 gegründet, blickt auf mehr als 70 Jahre Erfahrung in der Verbindungstechnik zurück. Das schweizerische Bubendorf ist die Heimat des Familienunternehmens. Weltweit bekannt wurde Lamello 1955 mit der Erfindung der Original-Holzlamelle. Diesen Innovationsgeist hat sich Lamello erhalten und ist heute ein führender Hersteller von Präzisionsverbindungssystemen für das Holzhandwerk und die Holzindustrie. «In all unseren Produkten steckt Schweizer Perfektion und Präzision. Wir wollen Kunden mit unseren Produkten begeistern. Sie sollen damit flexibler und produktiver arbeiten. Mit CAS können wir unseren Anspruch jetzt noch besser erfüllen», fasst Gomez zusammen. Mit Lamello zählt die herstellerübergreifende Akku-Allianz CAS nun 26 Mitglieder, bei denen alle Akkus und Ladegeräte hundertprozentig kompatibel sind und alle Maschinen und Geräte mit einem Akku betrieben werden können.



Mit den Werkzeugen und Produkten von Lamello können Anwender Holz und Holzwerkstoffe in den unterschiedlichsten Winkeln miteinander verbinden. Damit bieten die Produkte von Lamello besonders für Schreiner, Tischler, Möbelhersteller, Küchenbauer, Messebauer oder auch für den Laden- und Innenausbau die optimale Erweiterung zur CAS-Produktpalette. Foto: Lamello

Über CAS

CAS (Cordless Alliance System) ist eine von dem Nürtinger Elektrowerkzeug-Hersteller Metabo initiierte, markenübergreifende Akku-Allianz. CAS ging im Sommer 2018 mit neun Elektrowerkzeug- und Maschinen-Herstellern aus verschiedenen Bereichen an den Start. Aktuell sind die Unternehmen Metabo, Rothenberger, Mafell, Eisenblätter, Collomix, Haaga, Electrostar (Starmix), Eibenstock, Steinel, Rokamat, Elried/edding, Birchmeier, fischer, Prebena, Cembre, Pressfit, Jöst abrasives, Gesipa, Trumpf, Monti, Baier, Scangrip, Cemo, ITH Schraubtechnik, Spewe und Lamello Teil von CAS. Innerhalb dieses in der Branche einmaligen Akku-Systems sind alle Maschinen der CAS-Marken mit einem Akku zu hundert Prozent kompatibel und beliebig kombinierbar. Auf Basis der leistungsstarken Metabo LiHD-Akku-Technologie versammelt CAS die unterschiedlichsten Gewerke unter einem Dach und bietet professionellen Anwendern so die Freiheit, fernab der Steckdose mit Standard- und Spezialprodukten verschiedener Hersteller mobil und flexibel zu arbeiten. Mehr zu CAS unter www.cordless-alliance-system.de.

Fortsetzung Seite 166

Cordless Alliance System:

metabo[®]
PROFESSIONAL POWER TOOL SOLUTIONS

Ein Akku für alles.

Entdecke die kabellose Freiheit –
herstellerübergreifend



CAS

Über 20'000'000 verkaufte Batterien - unendlich viele Variationen - über 500 Komponenten
DIE ZUKUNFT LIEGT IN DER KOOPERATION: DIE AKKU-ALLIANZ CAS IST WEITER AUF WACHSTUMSKURS



Über Metabo

Die Metabowerke GmbH in Nürtingen ist ein traditionsreicher Hersteller von Elektrowerkzeugen für professionelle Anwender aus den Kernzielgruppen Metallhandwerk und -industrie sowie Bauhandwerk und Renovierung. Metabo steht für leistungsstärkste Akku-Werkzeuge und ist mit seiner LiHD-Technologie führender Anbieter im Akkusegment. So hat Metabo seine Vision der kabelfreien Baustelle zur Wirklichkeit gemacht.

Die LiHD-Technologie ist zudem die Basis des Akku-Systems CAS (Cordless Alliance System), das Maschinen und Elektrowerkzeuge verschiedener, branchenspezifischer Hersteller umfasst. Unter dem Markennamen Metabo bietet der Vollsortimenter Maschinen und Zubehör für alle gängigen Anwendungen, aber auch Kompetenzprodukte und Systemlösungen für spezielle Anforderungen. Das Metabo Programm umfasst ausser dem umfangreichen Sortiment an Akkugeräten auch kabelgebundene Netzmaschinen und Druckluftwerkzeuge.

1924 im schwäbischen Nürtingen gegründet, ist Metabo heute ein mittelständisches Unternehmen, das ausser am Stammsitz Nürtingen auch im chinesischen Shanghai produziert. 25 Vertriebsgesellschaften und mehr als 100 Importeure sichern die internationale Präsenz. Weltweit arbeiten rund 2000 Menschen für Metabo. Sie haben im Geschäftsjahr 2020/2021 (April 2020 bis März 2021) einen Umsatz von 594 Millionen Euro erwirtschaftet. Mehr über das Unternehmen Metabo und seine Produkte unter www.metabo.com.



Mit Lamello wächst die herstellerübergreifende Akku-Allianz CAS nun auf 26 Mitglieder und mehr als 280 Maschinen – alle Akkus und Ladegeräte sind hundertprozentig kompatibel.

Über Lamello

Die Lamello AG ist ein führender Hersteller von Verbindungssystemen für das Holzhandwerk und die Holzindustrie. Mit einem internationalen Vertriebsnetz, bestehend aus vier Niederlassungen, Vertretungen in 50 Ländern und über 400 Vertriebspartnern, ist Lamello international präsent. Schreiner, Tischler, Möbelhersteller, Holzbauer, Ladenbauer, Möbeldesigner, Küchenbauer und viele mehr setzen weltweit auf die innovativen Systemlösungen aus dem schweizerischen Bubendorf. Mehr über das Unternehmen Lamello und seine Produkte unter <https://www.lamello.ch/>.

Metabo (Schweiz) AG
Bodenackerstrasse 5
8957 Spreitenbach
Telefon 056 418 34 34
Fax 056 418 34 35

info@metabo.ch
www.metabo.ch

**Stapler.
Lösungen.
Für Sie.**



HKS Fördertechnik AG

Telefon +41 52 305 47 47

hks-stapler.ch

Einweg-Hebegurten für Elementbau



Längen: 0.50 m / 0.75 m / 1.00 m
Breite: 50 mm
Traglast: 750 kg

TOREX AG

Durisolstrasse 1B
5612 Villmergen

Tel 056 622 49 22
Fax 056 622 13 63

info@torex.ch
www.torex.ch

Akku-Profi-Sägen mit der Leistung einer 40-ccm-Benzinsäge

Sie überzeugen mit ihrer unglaublichen Leistungsfähigkeit – die akkubetriebenen Sägen T540i XP und 540i XP. Die T540i XP mit oberem wie auch die 540i XP mit hinterem Handgriff wurden in enger Zusammenarbeit mit Forst- und Baumpflege-Profis entwickelt. Das spüren Holz-Profis deutlich: Diese Sägen überzeugen nicht nur durch Spritzigkeit, sondern insbesondere mit zahlreichen durchdachten Eigenschaften.



Um den Ansprüchen professioneller Anwender voll gerecht zu werden, erhielten die Husqvarna Akku-Sägen ein von Grund auf neues Design. Ihr komplettes Potenzial entwickeln sie mit dem Husqvarna

Akku BLi200X (für die T540i XP) bzw. dem BLi300 (für die Version mit dem hinteren Handgriff). Mithilfe dieser Akkus liegen die Profi-Kettensägen in einer mit 40-ccm-Benzin-Maschinen vergleichbaren Leistungsklasse. Dies erschliesst ihnen Einsatzfelder, die bisher ausschließlich Benzinmaschinen vorbehalten waren. Mit einer 30 Prozent höheren Leistung im Vergleich zu bisherigen Husqvarna Akku-Sägen sind sie sogar für kleinere Fällungen geeignet. Natürlich können aber auch alle anderen bisher erhältlichen Husqvarna BLi-Akkus verwendet werden.



Hohe Schnittleistung für mehr Produktivität

Die neue Husqvarna Akku-Technologie entfaltet ihre beeindruckende Schnittleistung besonders in Kombination mit der SP21G X-Cut Sägekette. Ihre Kettengeschwindigkeit von 24 m/s macht die T540i XP zum perfekten Werkzeug beim Abtragen kräftiger Stämme und Äste. Gleichzeitig ist das Modell agil genug für andere Aufgaben wie die Entastung. Die 540i XP verfügt über dieselbe Power und eignet sich hervorragend für verschiedenste Arbeiten am Boden.



Höchste Ansprüche an Ergonomie und Sicherheit

Die Arbeitshöhe eines Baumpflegers kann schnell bei 20 Metern liegen. Ob im Korb, am Baum oder Boden – für ihre vielseitigen Aufgaben benötigen Baumpfleger eine ebenso vielseitige wie komfortable und vor allem sichere Maschine. Das gilt natürlich auch für alle Anwendungen im Forst und für Schreiner, Zimmerleute in geschlossenen wie offenen Räumen, auf Dächern etc.

Die Powerpakete sind erhältlich beim Husqvarna Fachhändler. Jetzt unverbindlich testen: www.akkutag.ch

Husqvarna Schweiz AG
Industriestrasse 10
5506 Mägenwil
Telefon 062 887 37 00
Fax 062 887 37 11

info@husqvarna.ch
www.husqvarna.ch



Geballte Akku-Kraft fürs Arbeiten mit Holz

Die Profi-Akku-Sägen 540i XP® und T540i XP® überzeugen mit der vergleichbaren Leistung einer 40ccm Säge.

Jetzt beim Husqvarna Händler unverbindlich testen. Mehr Infos auf akkutag.ch.





husqvarna.ch

We will rack you!

Ihr Lagerspezialist für die Holzbranche.



Wir sind langjähriger Partner & Lieferant von Lagersystemen für die Schweizer Holzbranche!

- KRAGARMREGALE
- PALETTENREGALE
- STAHLBAUBÜHNEN
- PLATTENREGALE
- AUTOMATIKANLAGEN
- REGALHALLEN

Partner-Lieferant des Verbandes Holzbau Schweiz

www.ohra.ch

OHRA Regalanlagen • Tel. 079 241 25 26 • info@ohra.ch

Verfahrbare Kragarm-Regalanlage für die Holzlagerung

Stocker Fenster: Optimale Platzausnutzung

Eine neue Verschieberegalanlage von OHRA ermöglicht es der J. Stocker Fensterbau AG, mit nur sehr geringem zusätzlichem Platzbedarf die Lagerkapazitäten für Kanthölzer deutlich auszubauen. Vier doppelseitige, auf Verfahrwagen montierte Kragarmregale ermöglichen dabei den Zugewinn an Lagerfläche bei gleichzeitiger Einsparung von Verkehrswegen. Die Steuerung der Anlage erfolgt per Funk zum Beispiel vom Stapler aus oder alternativ per Hand an den Verfahrwagen. Die Funkfernsteuerung ermöglicht auch Sonderfunktionen wie eine Positionierung der Regale für die manuelle Kommissionierung oder das automatische Freigeben der Durchfahrt zu einem Hallentor nach einer gewissen Zeit ohne Bewegung. Zudem wurde die Fernsteuerung der Anlage so erweitert, dass mit ihr auch vier Hallentore bedient werden können.

Stocker fertigt individuelle Holz- und Holz-Metallfenster für alle Arten von Gebäuden. Dank einer hochmodernen Fertigung kann der Betrieb schnell und flexibel auf die Anforderungen der Kunden reagieren. Der Ausbau des Holzzuschnitts erforderte jetzt deutlich mehr Kapazitäten für die Lagerung der sechs Meter langen Kanthölzer, die als Ausgangsmaterial für die Fenster dienen. Dafür sollte allerdings möglichst wenig Platz in der vorhandenen Halle belegt werden. Daher installierte Stocker ein verfahrbares Regalsystem von OHRA: Es besteht aus einem fest am Boden fixierten Kragarmregal sowie vier auf Verfahrwagen montierten doppelseitigen Regalen. Durch das Verschieben der Wagen zu einem kompakten Lagerblock ist immer nur ein Regalgang für die Bedienung mit einem Vierwegestapler geöffnet – so ist die Platzausnutzung sehr hoch. Die vier verfahrbaren Regale sind 6,4 Meter lang und bieten

eine maximale Einlagerhöhe von fünf Metern auf fünf Regalebenen. Jedes Fahrgestell kann dabei mit über 39 Tonnen belastet werden.

Die Bedienung der Anlage erfolgt über zwei Funksteuerungen oder manuell an den Verfahrwagen. Da der über 16 Meter lange Verfahrweg der Regale eine Durchfahrt zu einer benachbarten Halle kreuzt, wurde ein zusätzlicher Taster am Hallentor installiert, mit dem der entsprechende Regal-Gang geöffnet werden kann. Ausserdem wurde die Steuerung so programmiert, dass die Regale nach zehn Minuten ohne Bewegung automatisch die Tordurchfahrt freimachen. Die Steuerung der Regalanlage ermöglicht auch die Ansteuerung von insgesamt vier Hallentoren – so benötigt der Staplerfahrer nur eine Fernbedienung, mit der er sowohl die Regale als auch die Tore bedienen kann. Über die Steuerung können die Regale zudem in eine Kommissionierstellung gefahren werden: Dabei sind alle fünf Gänge zwischen den Regalen geöffnet, so dass Hölzer per Hand entnommen werden können.

Die im August 2020 in Betrieb genommene Regalanlage bietet sowohl das benötigte Plus an Lagerkapazitäten als auch eine insgesamt deutlich effizientere und komfortablere Holzentnahme.



Über J. Stocker Fensterbau AG

1981 übernimmt Hans Stocker die Schreinerei von seinem Vater und gründet die J. Stocker Fensterbau AG. Das Herstellen von Fenstern wird zum Haupterwerbszweig. 2013 schliesslich übernimmt Daniel Egli das Unternehmen. Heute beschäftigt Stocker über 25 Mitarbeiter und liefert massgeschneiderte Fenster für alle Arten von Gebäuden an Kunden im Raum Baden, Luzern, Zug. Herzstück der Fabrikation ist eine hochmoderne Weinig-Conturx-Anlage. Sie verarbeitet das angelieferte Holz vollautomatisch und mit maximaler Präzision auf drei Arbeitsportalen zu allen gewünschten Profilgrössen und -typen. Anschliessend werden die zusammengefügte Rahmen automatisch lackiert und zu hochwertigen Fenstern montiert.

Über OHRA

1979 beginnt offiziell die Erfolgsgeschichte der OHRA Regalanlagen GmbH: Ottokar Hölischer gründete eine Firma für die Fertigung und den Verkauf von Regalanlagen. Insbesondere dank der innovativen Kragarmregale konnte sich das deutsche Unternehmen schnell am Markt etablieren: Im Gegensatz zum Wettbewerb werden die Arme der Kragarmregale einfach in die gestanzten Ständerprofile eingehängt – durch diese patentierte Lösung können die Kragarme jederzeit und ohne Werkzeug verstellt werden. Kragarm- wie auch Palettenregale von OHRA zeichnen sich durch eine besonders hohe Tragfähigkeit, Robustheit und Langlebigkeit aus. Das

Portfolio reicht dabei von einfachen Regallösungen über komplette Regalhallen bis hin zu komplexen, vollautomatischen Lager- und Kommissioniersystemen. Mit massgeschneiderten Logistiklösungen hat OHRA sich in den unterschiedlichsten Branchen etabliert und ist heute in 13 Ländern mit eigenen Vertriebsbüros vertreten. 2019 feierte der europäische Marktführer für Kragarmregale 40-jähriges Firmenjubiläum.

OHRA Regalanlagen
Rietstrasse 3
8953 Dietikon
Telefon 044 548 88 80
Fax: 044 548 88 70

info@ohra.ch
www.ohra.ch

**Stapler.
Lösungen.
Für Sie.**



HKS Fördertechnik AG

Telefon +41 52 305 47 47

hks-stapler.ch



Espagnoletten, ein Schmuckstück für jedes Fenster

werk¹⁴ mehr wert partner

Renovieren mit Stil und werk14

werk14 AG
Fabrikstrasse 14
CH-3455 Grünen
T +41 34 432 41 11
info@werk14.ch

Espagnoletten werden individuell nach Mass gefertigt. Dabei kann das Ruder aus einem breiten Sortiment an klassischen Formen gewählt und passend zur Stange veredelt oder lackiert werden. Was unser breites Standardsortiment nicht abdecken kann, fertigen wir in unserer Beschläge-Manufaktur in Grünen präzis auf Ihre individuellen Bedürfnisse an.



ABSAUGTECHNIK

- Planung & Beratung
- Absaug- & Entstaubungstechnik
- Steuerungstechnik
- Rohrbauteile
- Brikettierpressen
- Zerkleinerer
- Ihr Komplettanbieter

Webshop für Rohrleitungsmaterial:
shop.fuchs-aadorf.ch

FUCHS AADORF
ABSAUG- UND LUFTECHNIK

Innovative Lagertechnik und Betriebs-einrichtungen im Vierländereck

Kolb Norm AG ist seit ihrer Gründung in Rüthi ansässig. Am Fusse des Hohen Kastens gelegen, befindet sich der pulsierende Wirtschafts- und Unternehmensstandort Rüthi am obersten Teil der Region St. Galler Rheintal. Im Vierländereck gelegen, erreicht Kolb Norm AG die Kunden in der umliegenden Region sowie schweizweit bestens.

Mit flexiblen und innovativen Lösungen im Bereich Lagertechnik und Betriebseinrichtungen haben wir uns eine hervorragende Position im Markt geschaffen. Unsere wettbewerbsfähigen Produkte überzeugen in Preis und höchster Qualität. Kompetente Beratung und hohe Lieferbereitschaft sind wesentliche Bestandteile unserer Geschäftsphilosophie. Unser motiviertes Team bietet Ihnen fachmännische Beratung, eingehende Planung, Lieferservice und garantiert Ihnen eine saubere und fachgerechte Montage. Wir freuen uns auf Ihre Anfrage. Fordern Sie uns heraus und prüfen Sie unsere Flexibilität!

Tablarregale ST30

Mehr als eine Million (1 000 000) gelieferte Tablare an unsere Kundschaft sind ein Beweis für die Leistungsfähigkeit der Fachbodenregale der Kolb Norm AG. Drei verschiedene Tablar-Längen und diverse Tiefen sind den Anforderungen der verschiedensten Branchen angepasst.

Schraubenlos und trotzdem robust und vielseitig?

Die scheinbaren Gegensätze vereinen sich perfekt im Tablarregal ST30. Ausgelegt für höchste Anforderungen von verschiedensten Branchen, ist ST30 das ideale, pulverbeschichtete Regal für Kleinteilelager, Archive, mobile Anlagen und vieles mehr. Einfach und schnell montiert und mit vielseitigem Zubehör ausrüstbar, passt sich ST30 unkompliziert Ihren individuellen Lagerbedürfnissen an.

Allzweckregal ERREX®

Eines der erfolgreichsten schraubenlosen Lagerregal-Systeme der Schweiz. Universell einsetzbar, rasch montiert und dank einem vielseitigen Zubehör-Programm beliebig ausbaubar. ERREX®-Regale lassen sich in Grösse, Form und je nach Gewicht des Lagergutes an Ihre persönlichen Bedürfnisse anpassen. Das Allzweckregal ERREX® ist mit seinem vielfältigen Zubehörprogramm auch bestens für den Einsatz im Büro- und Wohnbereich geeignet. Die farbigen Flügel- und Schiebetüren bringen neuen Schwung in Ihre Räume.

Universalregale R60 / Light-Bi Bloc

Mit R60 setzen Sie ein Regalsystem ein, das seiner Bezeichnung als Universalregal gerecht wird! Sperrige Güter und schwere Lasten? Kein Problem mit R60! Die einfache Konstruktion mit steckbaren Komponenten ist in einer Vielzahl von Dimensionen erhältlich. R60 lässt sich mit Laufrostern, Treppen und Geländern zu mehr-

geschossigen Anlagen ausbauen, so dass Ihr teurer Lagerraum bis unter das Dach ökonomisch genutzt werden kann. Natürlich führen wir auch weiterhin Ersatz- und Ergänzungsteile unseres bewährten ST60 am Lager.

Palettenregale R90

Das R90-Palettenregal ist in verschiedenen Ausführungen für alle Belastungsanforderungen erhältlich. Einfache, sehr stabile Konstruktion mit Ständerahmen und Traversen. Unser reichhaltiges Zubehör-Programm ermöglicht individuelle Lösungen für Ihr wirtschaftliches Paletten- und Grossstück-Lager.

Noch nicht genug? Dann wird Sie der Einsatz des R90 als mobile Anlage oder als Drive-in-Regal überzeugen! Natürlich führen wir auch weiterhin Ersatz- und Ergänzungsteile unseres bewährten MRK am Lager.

Kragarmregal CANTILEVER

Sie nennen uns Ihre Lagerproblematik: lang – schwer – unhandlich. Wir nennen Ihnen die Lösung: CANTILEVER.

Das Schwerlast-Freitragregal, dessen Dimensionen Ihren Ansprüchen angepasst werden. Ihre Anforderungen sind die Parameter, nach welchen CANTILEVER berechnet und hergestellt wird. Die ein- oder doppelseitige Ausführung garantiert optimale Raumausnutzung und einfachstes Handling.

Auch für kleineres, aber nicht weniger anspruchsvolles Lagergut haben wir mit dem Baukastensystem STECK die perfekte Lösung. Aus dem praktischen STECK Regal lassen sich auf einfache Weise stabile Regale massgenau einpassen. Ein breites Zubehörprogramm bietet für jede Herausforderung die passende Antwort.

Zwischenboden

Mit einem Zwischenboden schaffen Sie neuen Raum. Unsere robusten, selbsttragenden Konstruktionen in modernster Leichtbauweise aus gezogenen Stahlprofilen sorgen für eine effiziente Umsetzung Ihrer Ausbaupläne. Dabei lassen sich Treppen, Geländer und Übergabestationen nach Ihren Wünschen konfektionieren.

Bei uns erhalten Sie alles, was im Lager und Betrieb benötigt wird. Von Garderobenschränken über Materialschränke bis hin zu Werkbänken und Lagerbehältern. Für nähere Informationen stehen wir Ihnen gerne telefonisch oder in unserer Ausstellung zur Verfügung.

Ihr Kolb Norm AG-Team

Kolb Norm AG
Widenstrasse 3
9464 Rüthi
Telefon 071 766 18 88
Fax 071 766 10 36

info@kolbnorm.ch
www.kolbnorm.ch



Bärenstark
in Sachen
Lagereinrichtung!

KOLB NORM AG

Lager- & Betriebseinrichtungen Tel. 071 766 18 88
Widenstrasse 3 www.kolbnorm.ch
CH-9464 Rüthi SG info@kolbnorm.ch



Lagertechnik

auf die Sie bauen können.

Beratung Planung Montage Service

- Lager- und Betriebseinrichtungen
- Kragarmregale
- Palettenregale
- Tablarregale
- Schutzeinrichtungen
- Garderoben
- Lagerbühnen



FOCO Lager- und Fördertechnik AG 4147 Aesch
 Telefon 061 756 26 00 — Telefax 061 756 26 56
 E-mail: info@foco.ch — Internet: www.foco.ch

Die meisten unserer Standard-Produkte sind ab unserem Lager in Aesch erhältlich.

Wir gestalten und produzieren Ihren Werbemeter

Mit Ihrem guten Namen auf einem beliebten und gleichzeitig auch praktischen Werbeträger bleiben Sie bei Ihren Kunden stets präsent! Die Auswahl an Gliedermetern ist riesig; Das Spektrum reicht vom «einfachen» Gliedermeter bis zum Hightech-Produkt aus Holz oder Kunststoff.



Umso wichtiger ist bei dieser Auswahl eine gute Beratung und die Qualität des Produkts. Gliedermeter sind von der täglich benötigten Ausrüstung nicht mehr wegzudenken und daher auch zu wichtigen Werbebotschaftern geworden. Ob Kundengeschenke oder als Arbeitsmittel: Der Meter soll positiv für Ihre Firma sprechen, ein erstklassiger Botschafter sein und zusätzlich durch Qualität und Praxisnutzen überzeugen. Unsere Druckverfahren erlauben die Realisation aller möglichen Druckwünsche, Logos und Motive. Durch unsere über 30-jährige Erfahrung gestalten und produzieren wir Ihren Werbemeter genau nach Ihren Vorstellungen.



Es ist empfehlenswert, sich vor dem Kauf eines Werbemeters ein paar Gedanken zu machen:

- Was für einen Gliedermeter suche ich und was sind die Anforderungen an diesen? (z. B. das Material oder die Genauigkeitsklasse)
- Welchen Zweck oder welche Botschaft möchte ich übermitteln? (z. B. mein Logo mit Telefonnummer oder ein Schriftzug?)
- Habe ich konkrete Vorstellungen des gewünschten Aufdrucks? (z. B. Anzahl Farben oder Schrifttyp)
- Handelt es sich um Kundengeschenke oder Arbeitsgeräte für Mitarbeiter?
- Und wenn, welche Qualität wird gewünscht oder sogar von uns erwartet?
- Habe ich ein konkretes Budget?

Unter werbemeter.rieffel.ch finden Sie garantiert das Richtige – unser Team freut sich auf Ihre Kontaktaufnahme!

Robert Rieffel AG
 Widenholzstrasse 8
 8304 Wallisellen
 Telefon 044 877 33 66

werbemeter@rieffel.ch
werbemeter.rieffel.ch



Verlangen Sie noch heute ein Angebot unter:
werbemeter.rieffel.ch

Robert Rieffel AG
 Widenholzstrasse 8
 CH-8304 Wallisellen
 Tel. +41 044 877 33 66



Glutz

Access Since 1863

GEWINNER
Architekturbiennale,
Venedig, Ausstattung
Schweizer
Pavillon

Appenzell, für zeitlose Architektur von Wien bis Berlin

Innovation als Tradition, um das Leben von Menschen einfacher, schöner und sicherer zu machen. Dafür steht Glutz als Schweizer Familienunternehmen seit 1863. Mit Lösungen für den Zugang zu Gebäuden und Objekten setzen wir Maßstäbe in der Industrie.

Glutz AG Schweiz / www.glutz.com



VAKUUMPUMPEN VON BECKER SETZEN MAßSTÄBE

MAKE IT BECKER.



Becker AG
Pfadackerstrasse 10
8957 Spreitenbach
Tel: 058 590 18 18
Mail: becker@becker.ch
www.becker.ch

 **BECKER**

Panikschlösser für Sicherheit aus drei Richtungen

Mit erhöhten Anforderungen wächst stetig auch die Funktionsvielfalt der Panikschlösser. Entdecken Sie das gesamte Panikschloss Sortiment von dormakaba und mit der Bestellhilfe das richtige Schloss für Ihre Türanforderungen:

www.dormakaba.ch/de/panikschloss oder QR Code scannen





FESTOOL

Die Steckdose zum Mitnehmen.

Die neue SYS-PowerStation.

Die hochleistungsfähige SYS-PowerStation liefert Strom. Auch dort, wo sonst keiner ist. Damit wird jeder Baustelleneinsatz ab sofort sicher planbar. Mit dauerhaft 3 680 Watt und kurzzeitig bis zu 11 000 Watt bietet sie genug Leistung für alle netzgebundenen Werkzeuge. So betreibt sie kompakt und mobil sogar Sauger, große Sägen und Bohrhämmer konstant ohne Leistungseinbussen. Eben wie eine ganz normale 230-Volt-Steckdose.

Weitere Infos unter www.festool.ch/powerstation